

## Einleitung

Wurden im Rahmen der Provisionsabrechnung größere Zeiträume ausgewertet, so konnte dies dazu führen, dass die Browser ein Timeout meldeten und so die Abrechnung nicht bis zum Ende durchlief.

Um dieses Browser-Verhalten abzuwehren, haben wir eine Programmanpassung vorgenommen. Ab dem Programm-Stand 6.2 Build 4388 lassen wir die Berechnung als Hintergrundjob laufen.

In der nachfolgenden Dokumentation beschreiben wir Ihnen, welche Einstellungen Sie in MÖBELPILOT vornehmen müssen, um dieses Verfahren nutzen zu können. Um ein mögliches Fehlverhalten der Browser zukünftig auszuschließen, wird das bisherige Verfahren mit dem Einspielen der oben genannten Programmversion automatisch deaktiviert. D.h., Anwender die die Provisionsabrechnung in MÖBELPILOT nutzen, müssen die beschriebenen Einstellungen in Ihrem System vornehmen, soweit dies nicht bereits zwischenzeitlich im Dialog mit unserem Support durchgeführt wurde.

# Systemvorgaben

The screenshot shows a web browser window with the URL `http://172.16.2.40/csp/mp61/BEWIDATA.mainFrame.cls`. The page title is 'Willkommen Uli Flottmann'. On the left, a navigation menu lists various system functions, with 'Systemvorgaben' highlighted in a red box. The main content area features a search bar, a 'Menü' button, and a table of recently accessed forms.

#	Formular	Datum
1	Programmstand/Patch einlesen	2017-12-28 15:18:13.447834

Below the table, there is a section for 'Wiedervorlage' with a search bar and a 'Keine Ergebnisse' message. A 'Nützliche Links' section contains three links: 'Zu den Newslettern', 'Zum Handbuch', and 'Fernwartungssoftware herunterladen'.



**Die nachfolgend beschriebenen Einstellungen sollten nur von versierten Anwendern vorgenommen werden.**

Klicken Sie auf den Hyperlink **Systemvorgaben**.

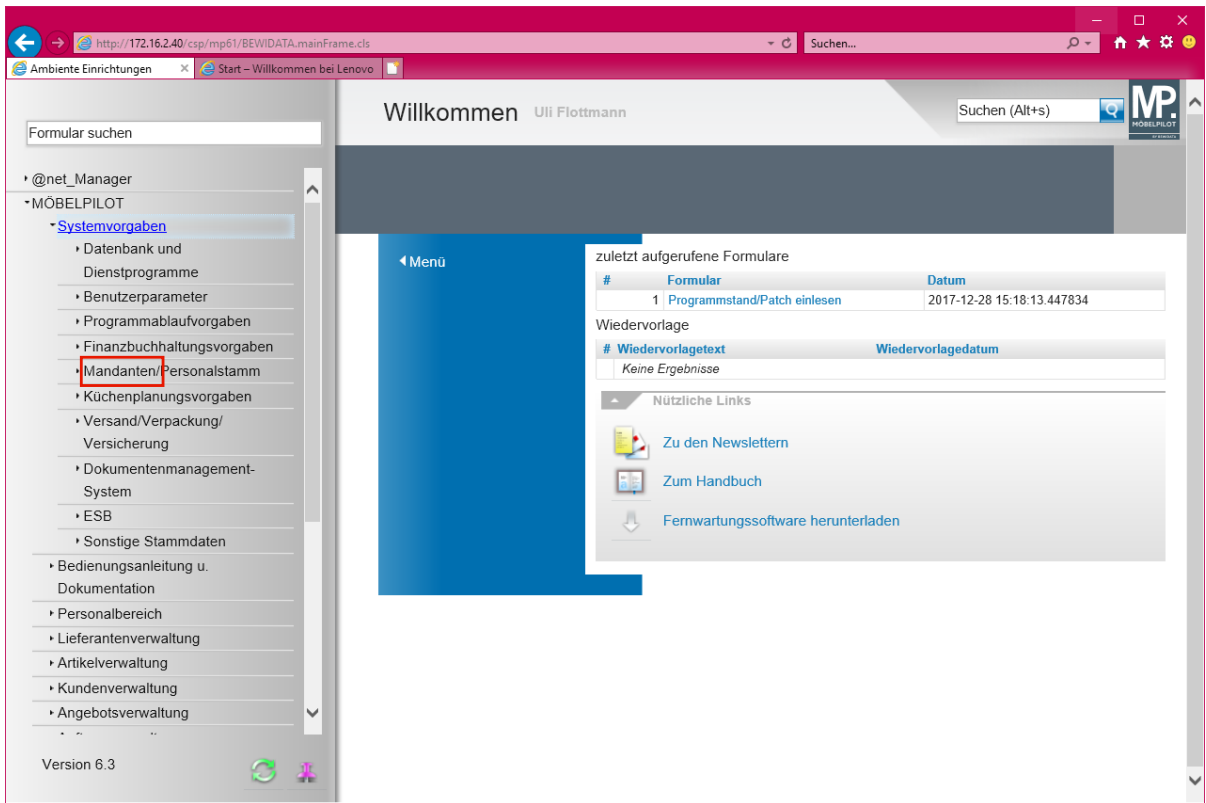

Klicken Sie auf den Hyperlink **Mandanten**.

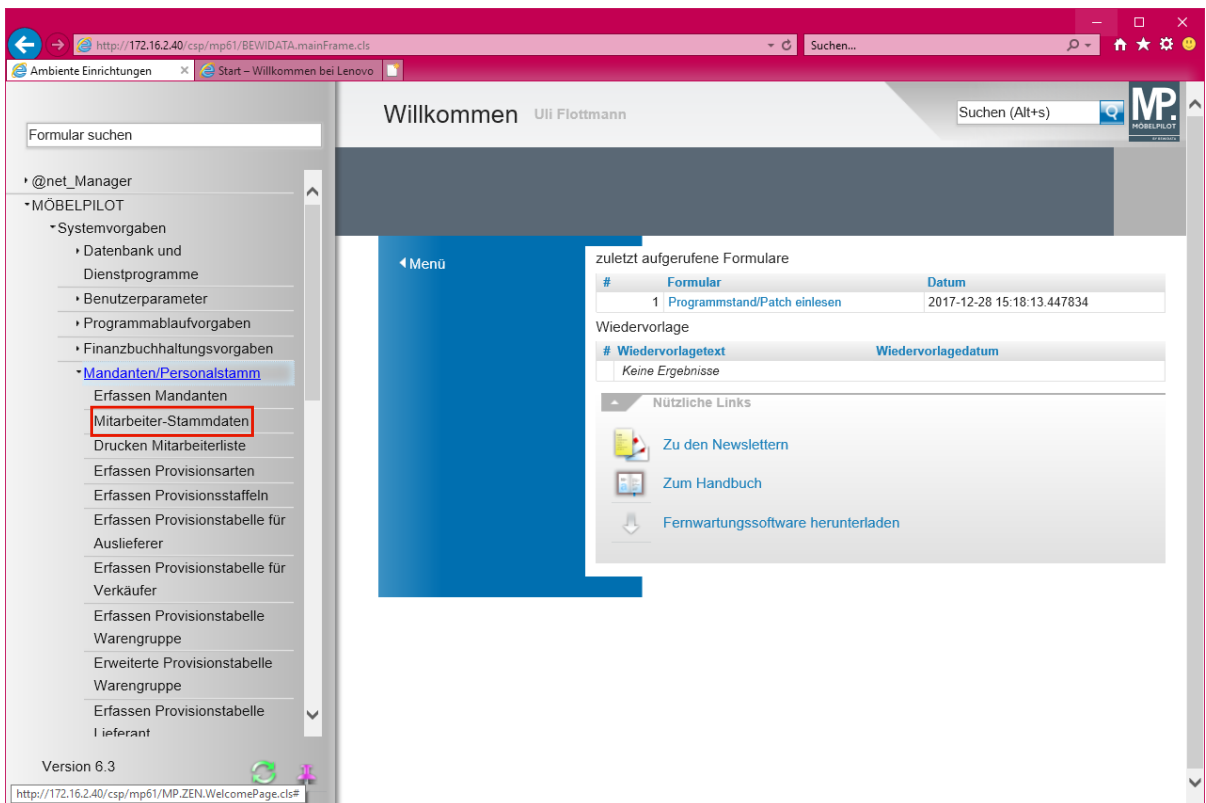

Klicken Sie auf den Hyperlink **Mitarbeiter-Stammdaten**.

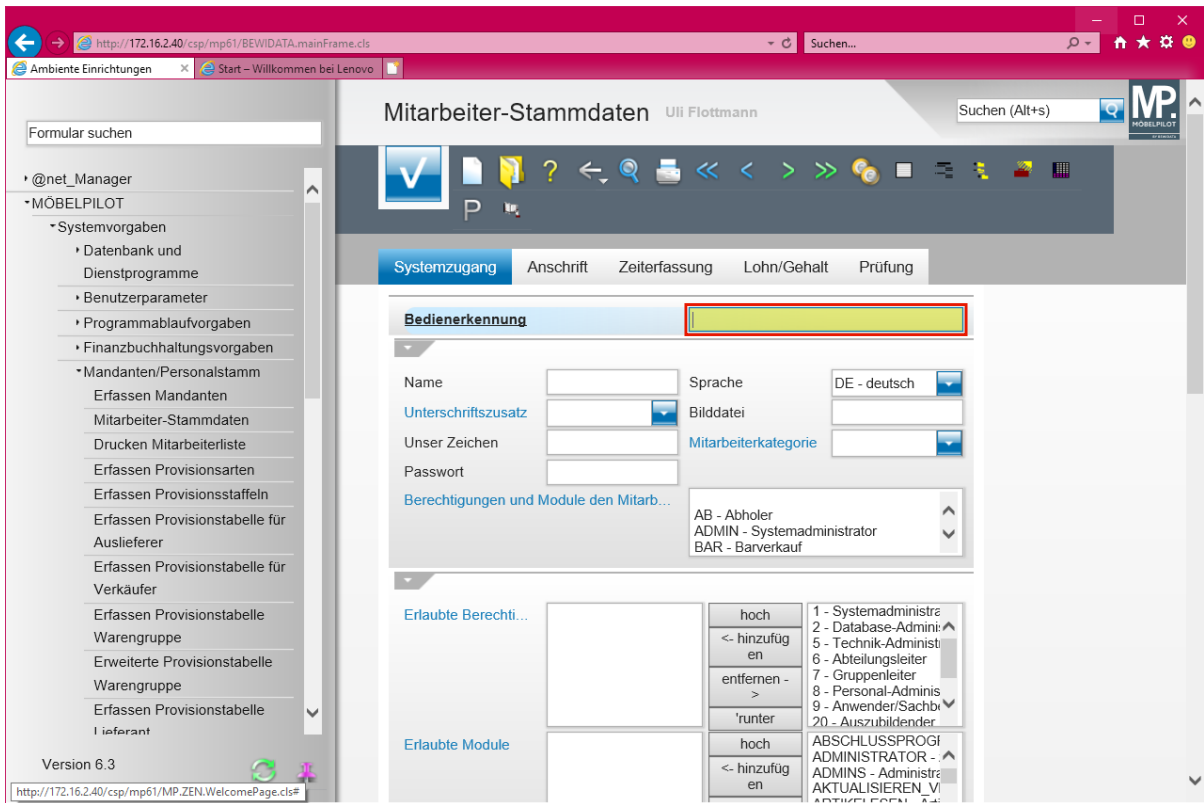

Klicken Sie auf das Eingabefeld **Bedienerkennung**.

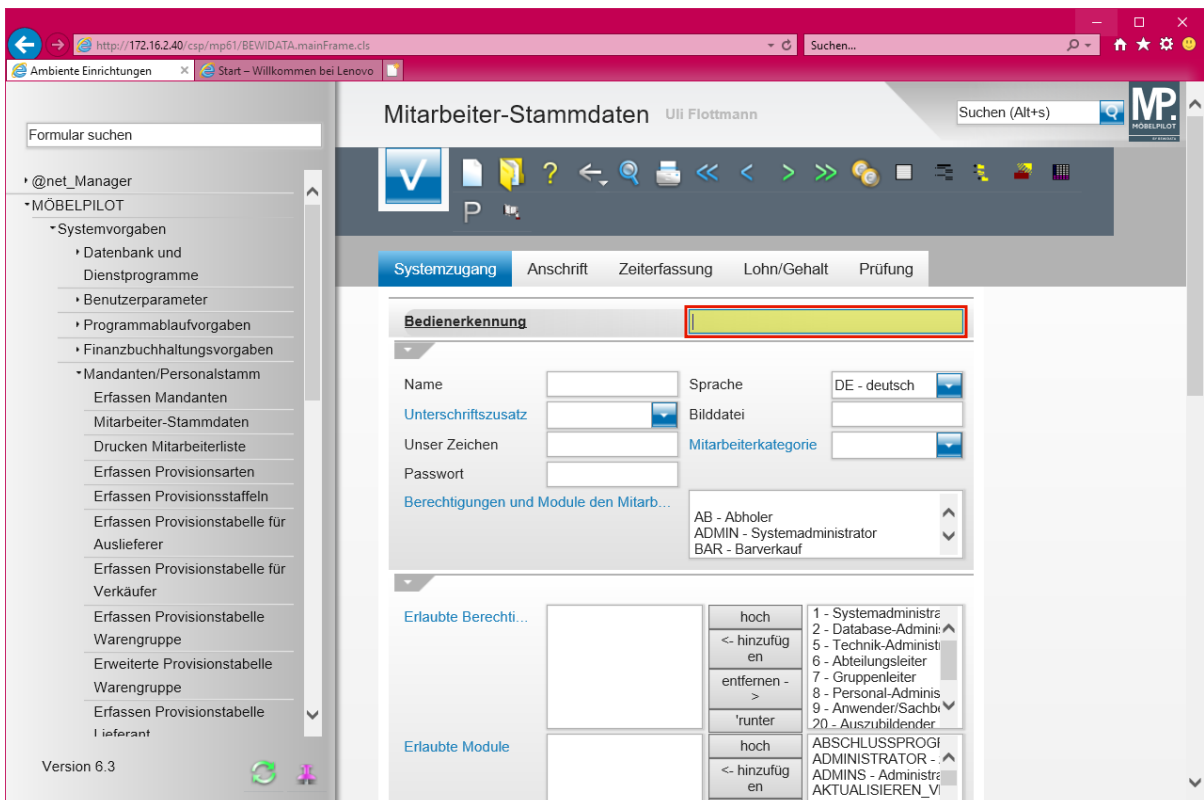

**Die Eingaben sind nur für die Mitarbeiter/-innen zu setzen, die auch das Programm *-Provisionsabrechnung-* aufrufen dürfen. Zu diesem Zweck geben Sie entweder das entsprechende Mitarbeiter-Kürzel direkt ein, oder wählen den Mitarbeiter über die *-Suche-* aus.**

Geben Sie **UF** im Feld **Bedienerkennung** ein.

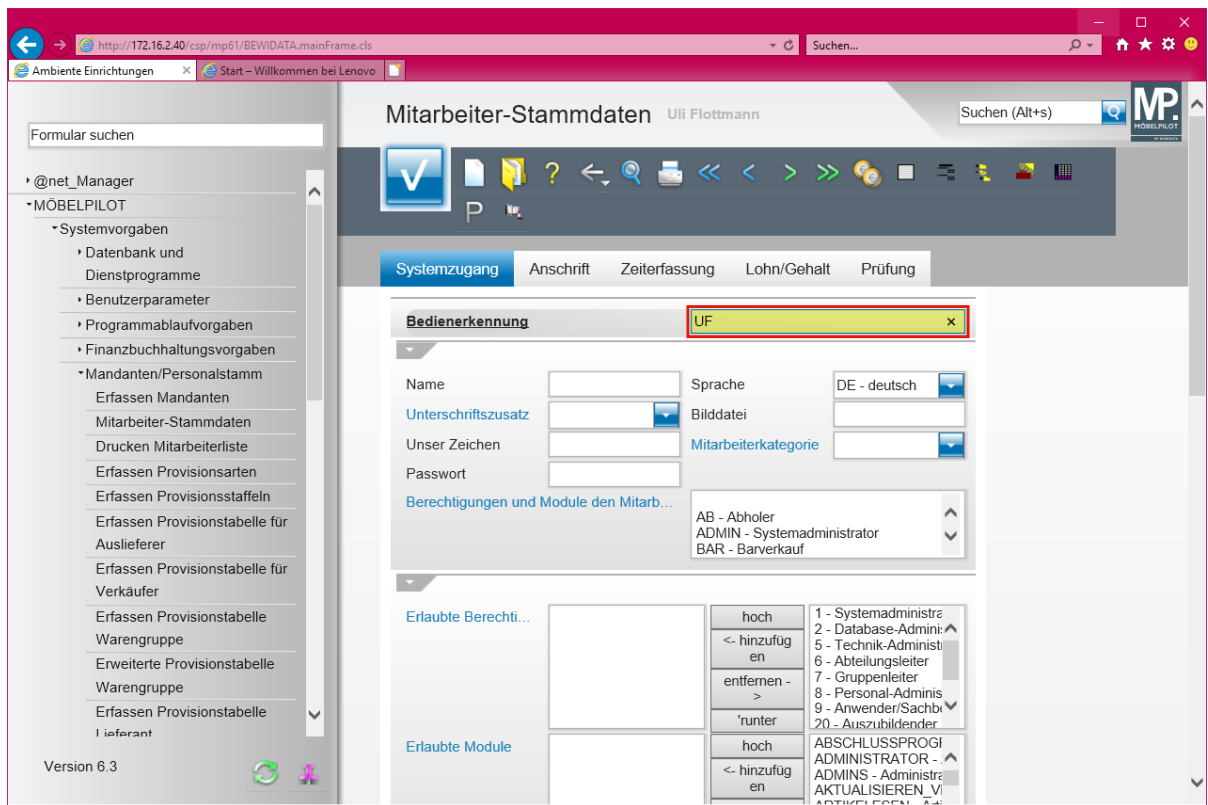

Drücken Sie die Taste .

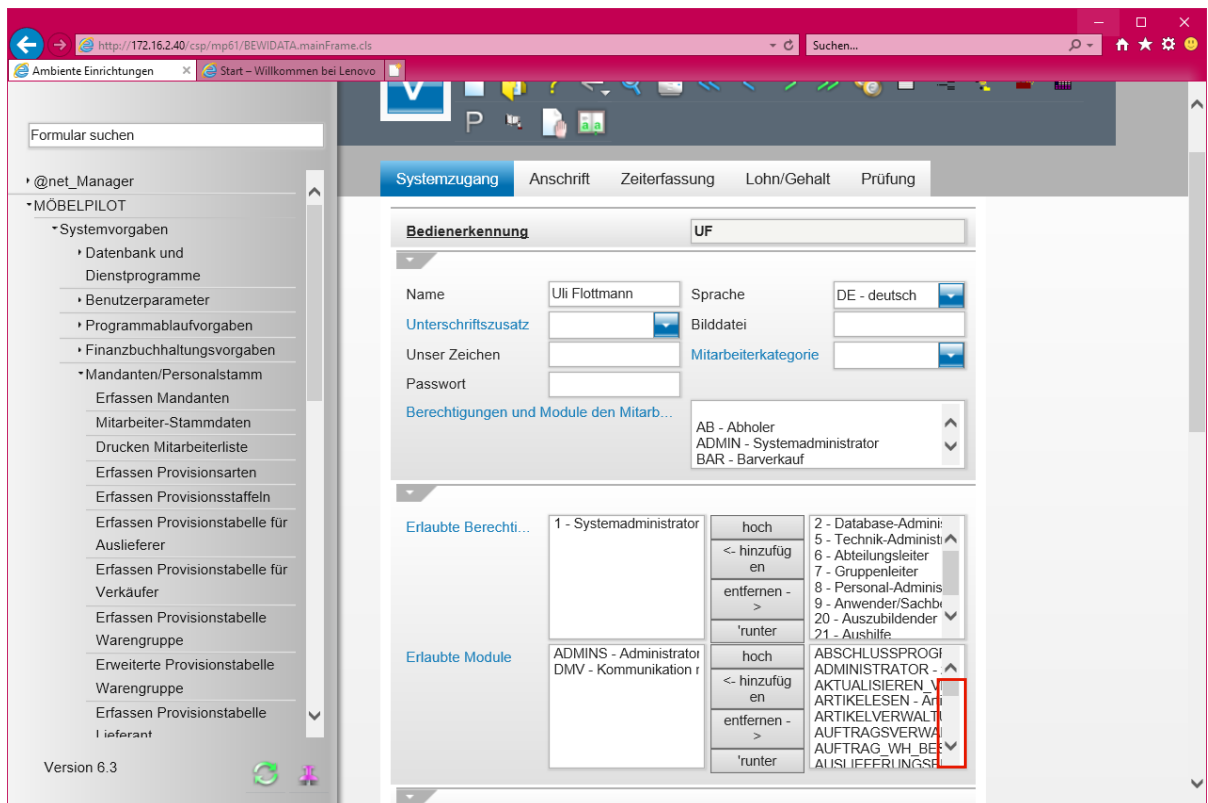

Klicken Sie auf die vertikale Bildlaufleiste .

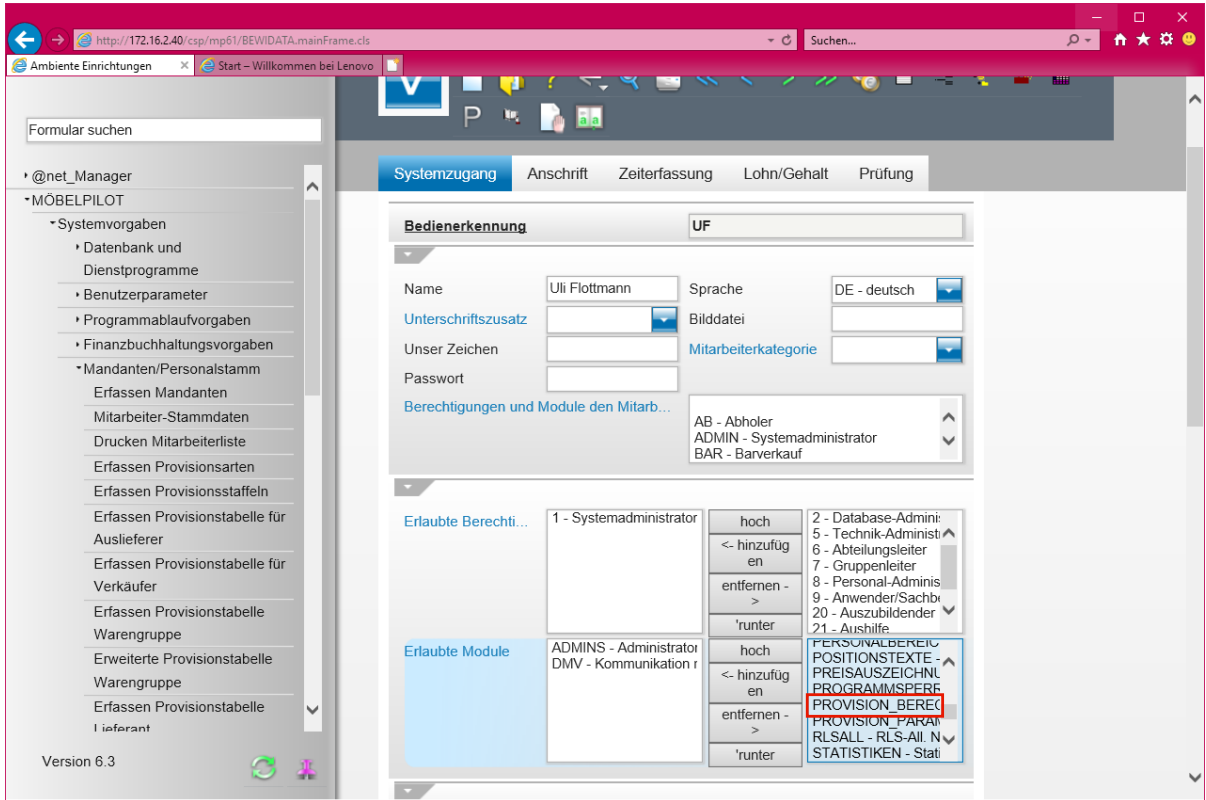

Klicken Sie auf die Schaltfläche **PROVISIONS\_BERECHNUNG**.

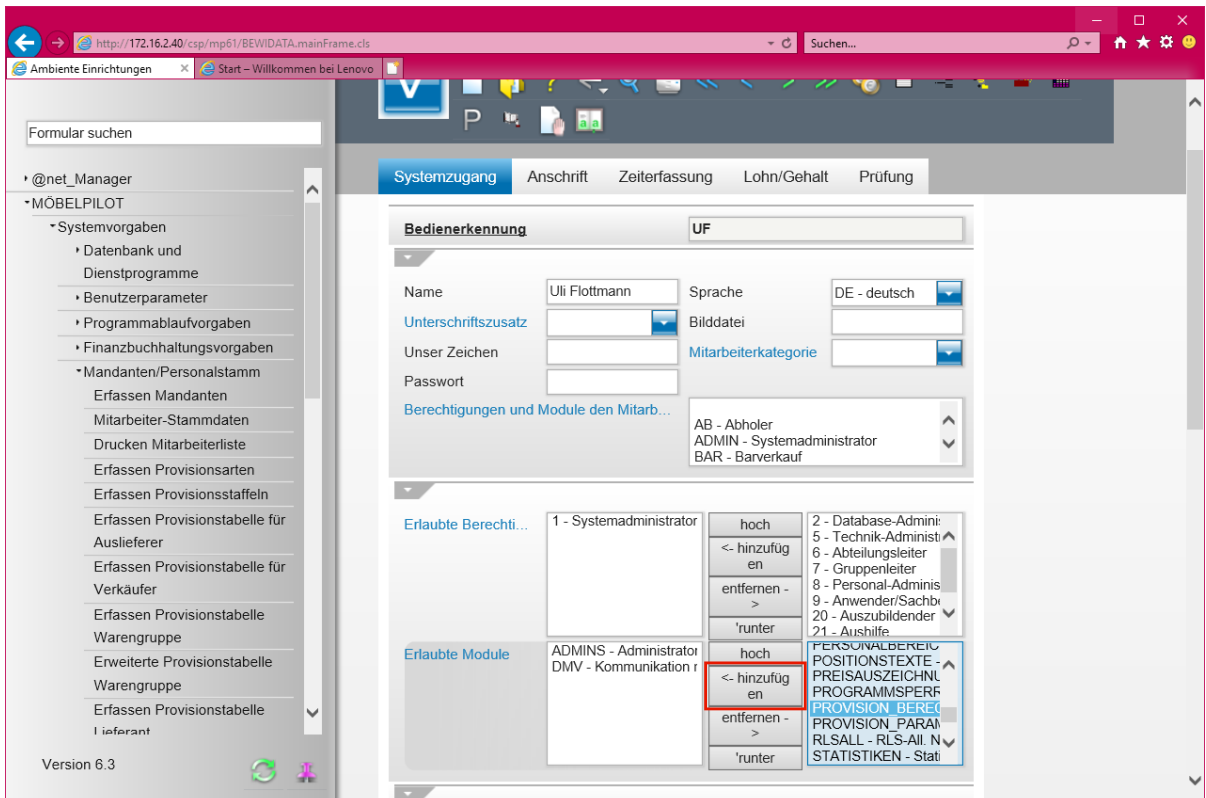

Klicken Sie auf die Schaltfläche **<- hinzufügen**.

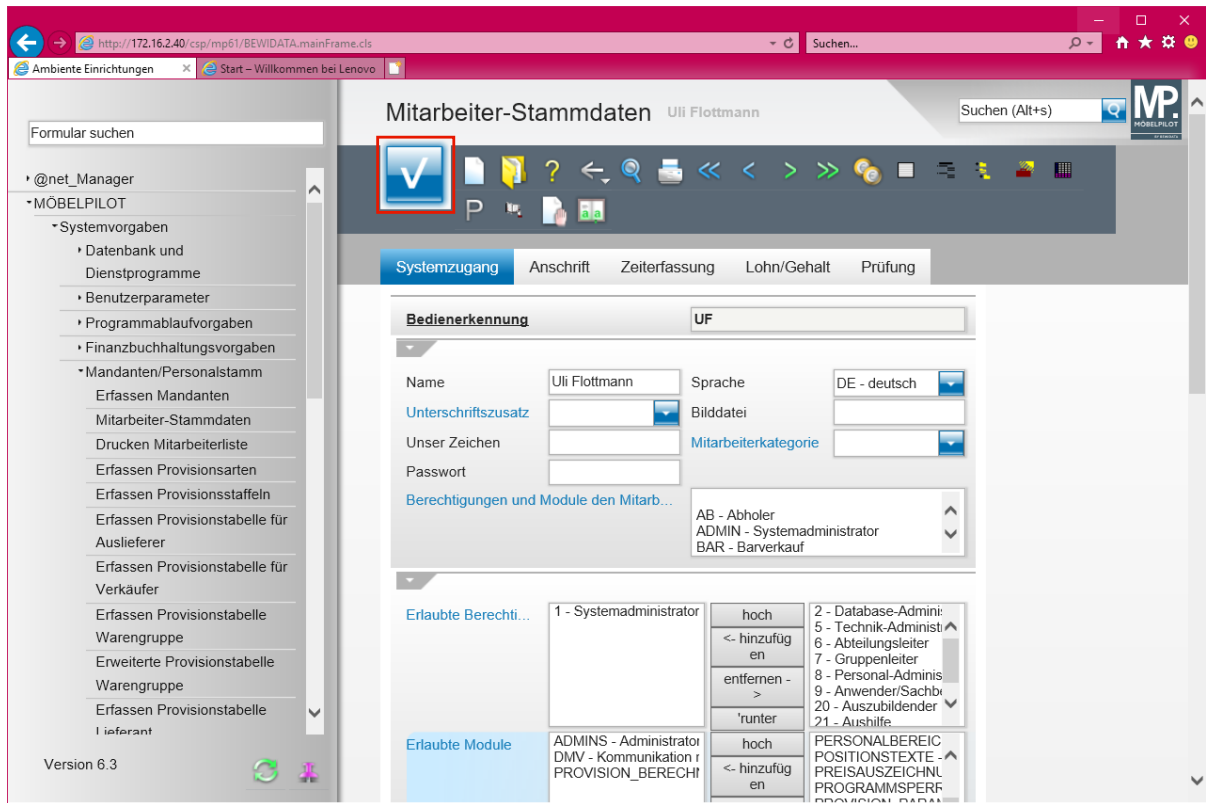

Klicken Sie auf die Schaltfläche **Speichern (F12 oder Strg+S)**.

# Anwendungsbeispiel

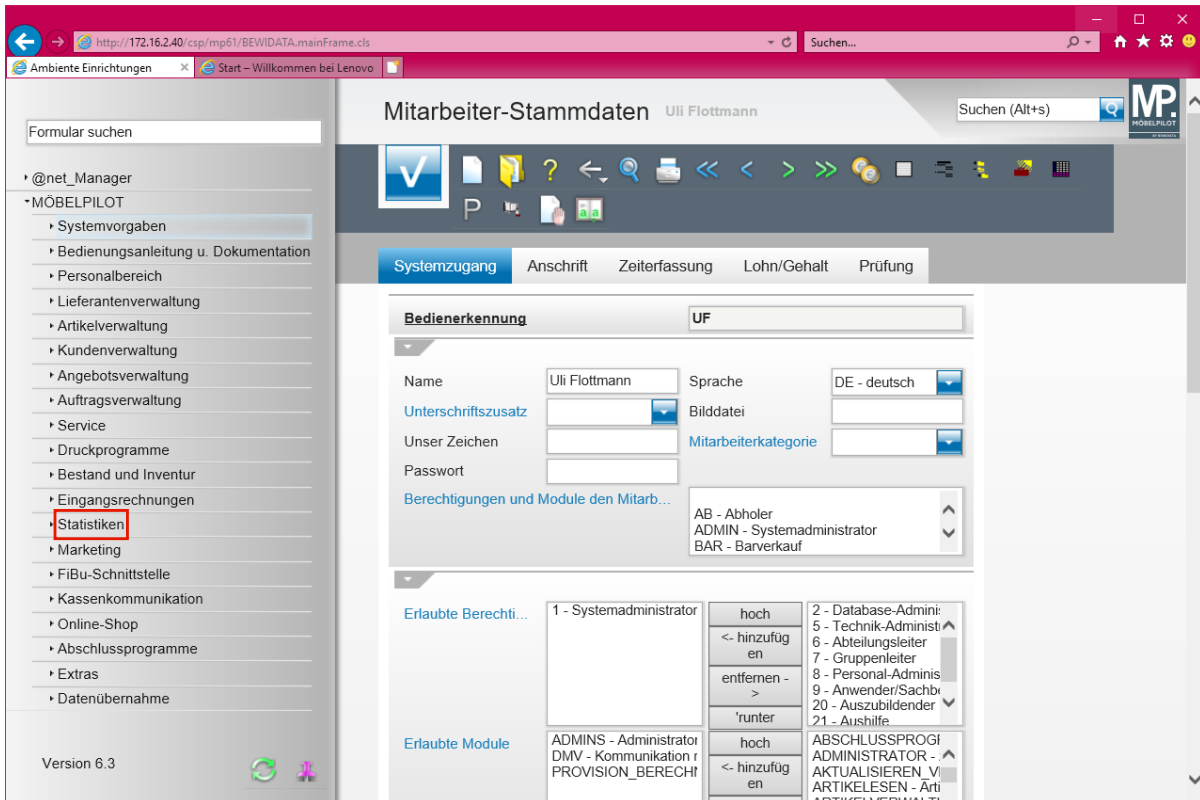

Klicken Sie auf den Hyperlink **Statistiken**.

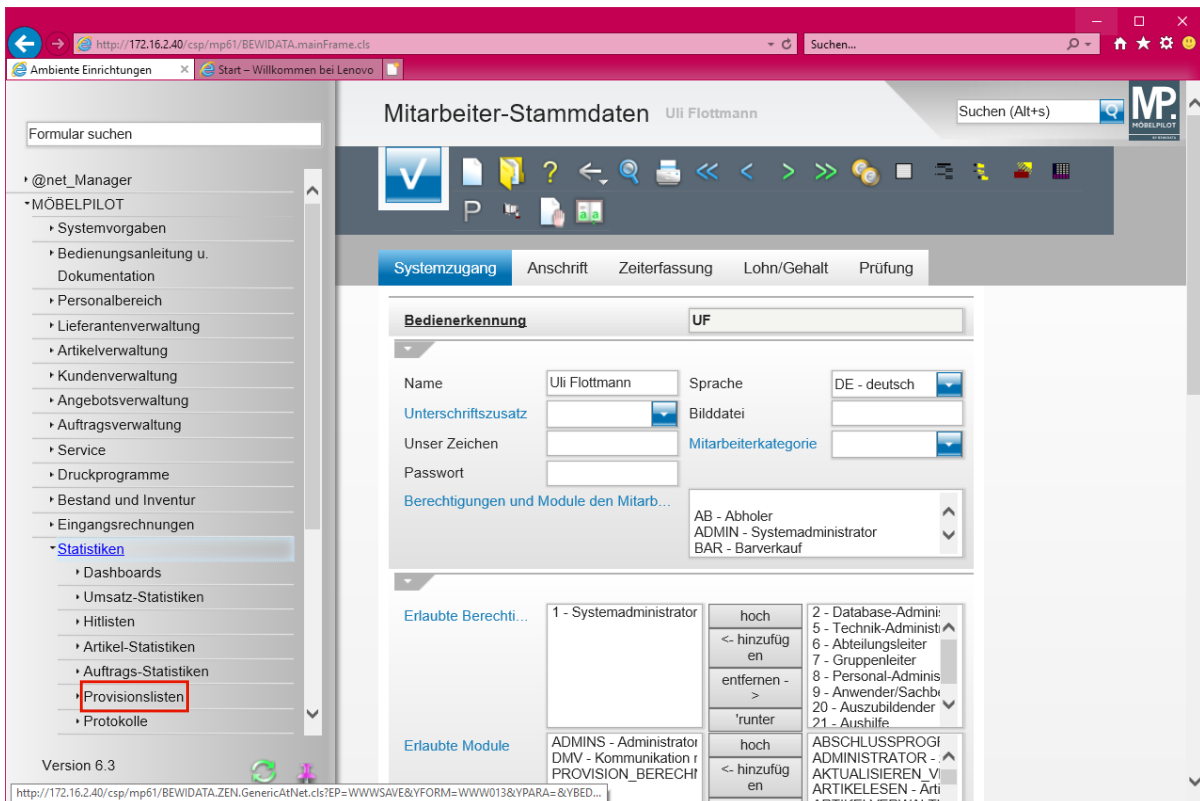

Klicken Sie auf den Hyperlink **Provisionslisten**.



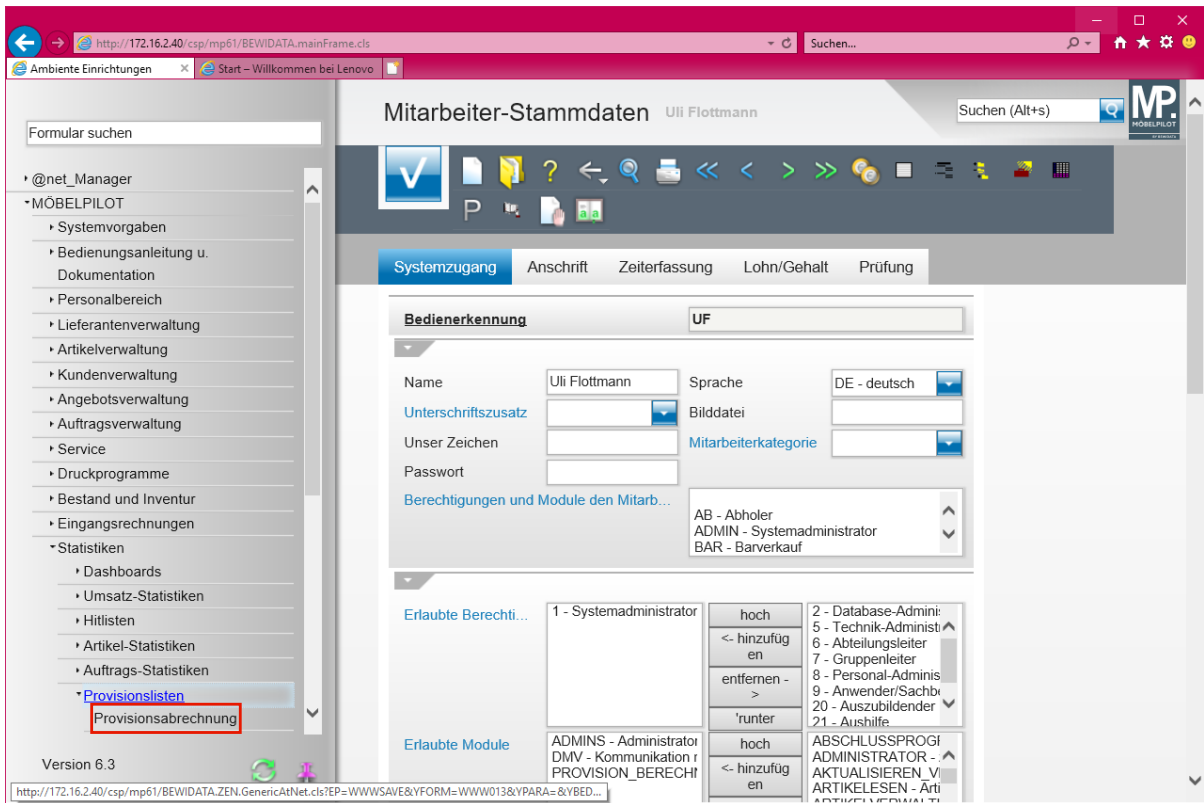

Klicken Sie auf den Hyperlink **Provisionsabrechnung**.

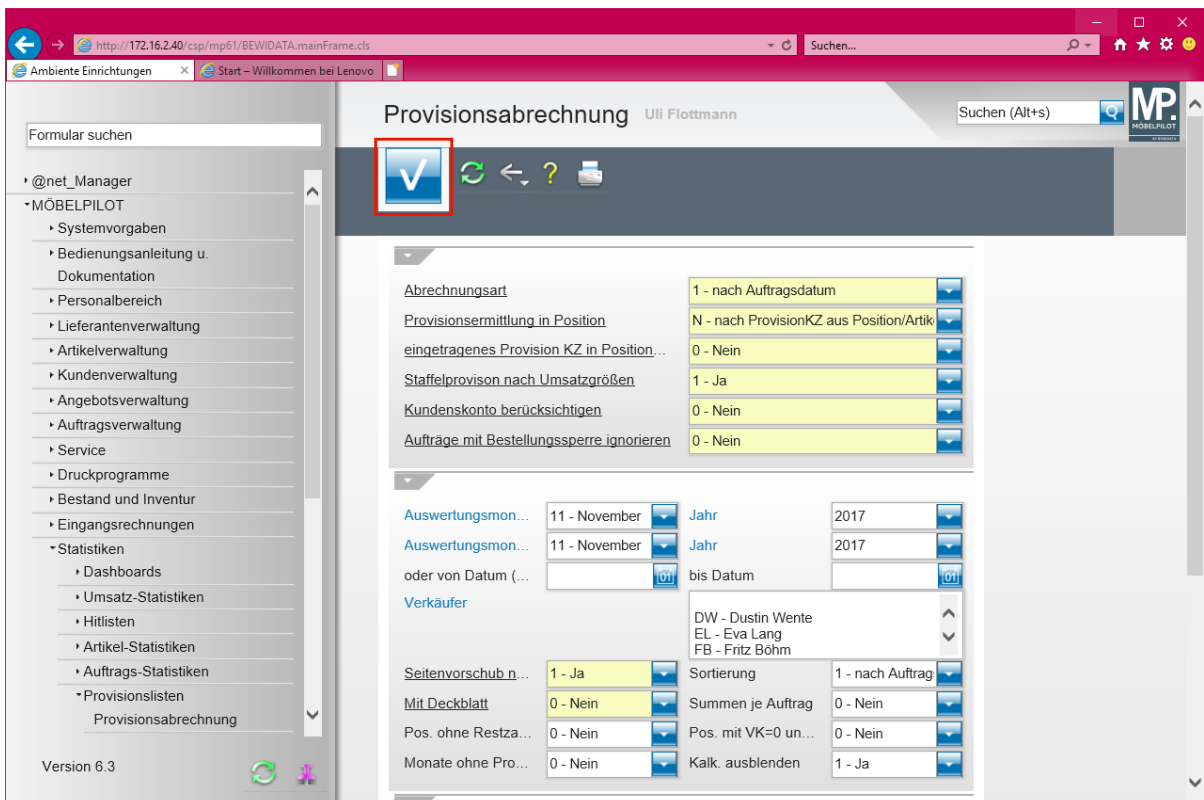

➔ **Pflegen Sie zunächst die Vorgaben wie gewohnt ein.**

Klicken Sie auf die Schaltfläche **Speichern (F12 oder Strg+S)**.

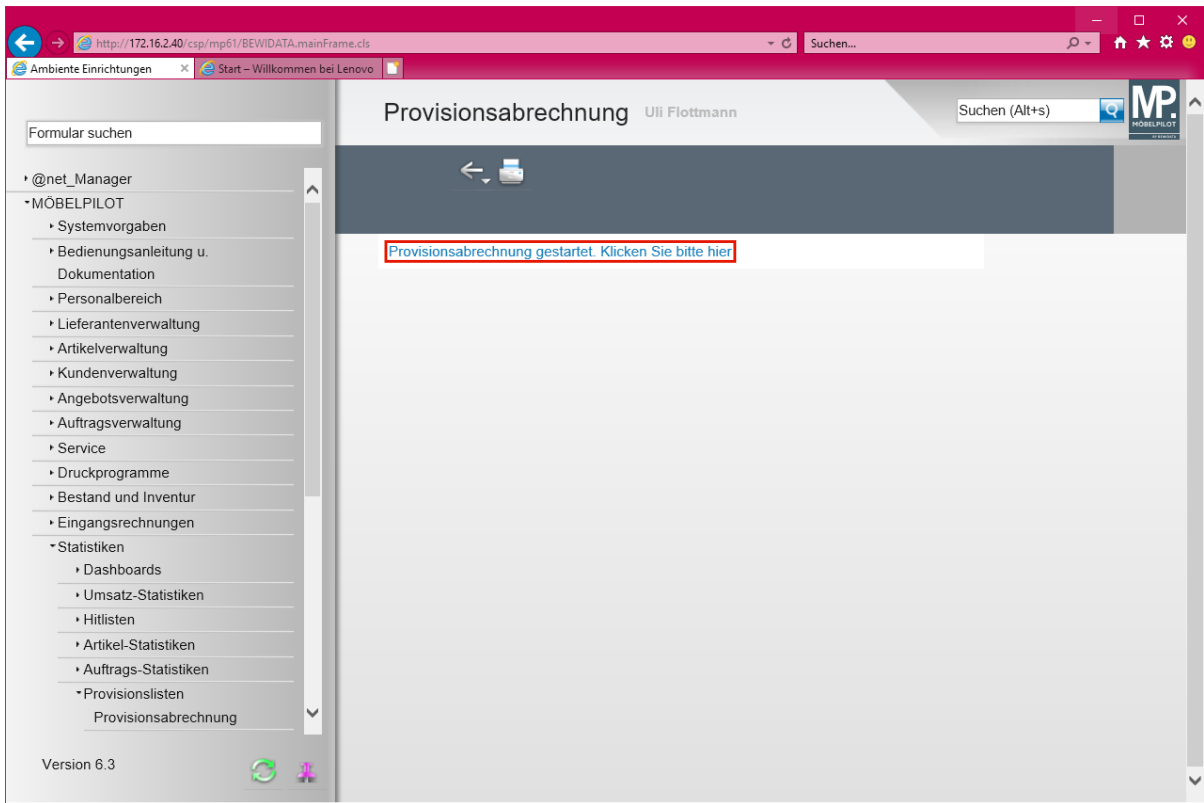

**Entgegen der bisherigen Lösung wird nun zunächst diese Meldung eingeblendet, der Sie dann auch folgen sollten.**

**Klicken Sie auf den Hyperlink Provisionsabrechnung gestartet. Klicken Sie bitte hier.**

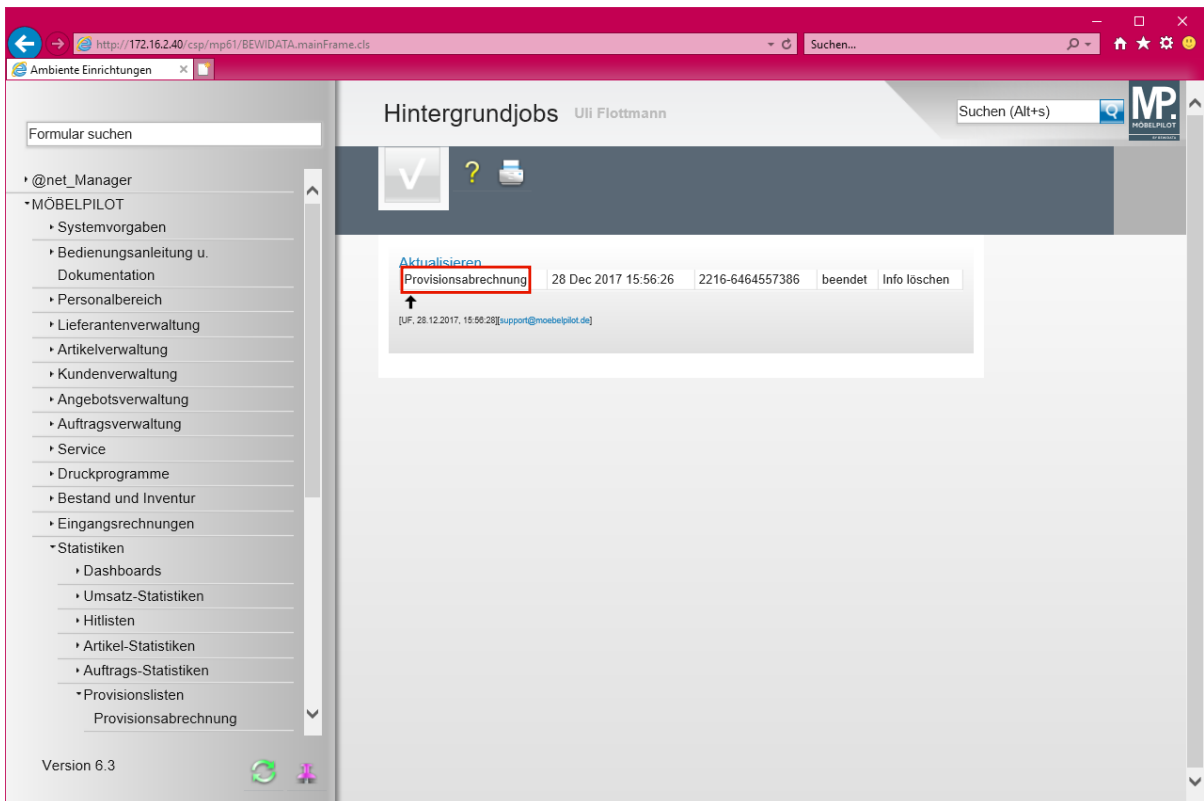

**1. Der Hintergrundjob wurde gestartet und Sie könnten das Formular zunächst verlassen (Statusmeldung: *gestartet*).**

➔ **2. Warten Sie einige Minuten und klicken Sie dann auf den Hyperlink - Aktualisieren-. Sobald die Berechnung vom System komplett durchgeführt wurde, wechselt die Statusmeldung auf -beendet-. Sollte weiterhin der Status -gestartet- angezeigt werden, klicken Sie ein weiteres mal auf den Hyperlink.**

➔ **3. Wird der Status -beendet- angezeigt folgen Sie den nächsten Schritten.**

Klicken Sie auf den Hyperlink **Provisionsabrechnung** .

Hintergrundjob Provisionsabrechnung  
 Achtung!!! Wir empfehlen, im Querformat zu drucken und Schriftgrad zu verkleinern

**Provisionsabrechnung**  
**November 2017**  
 [UF, 28.12.2017, 15:56:26]

(DW) Dustin Wente

Auftr. Dat.	Auftrag / Pos.	Kommiss. / Zust.MA	Artikel	Umsatz	PKZ	Zus. Verk.	Ermittlungsgrundlage/ Auszahlungsgrundlage	Provision	gezahlt	Differenz
Summe				€ 0,00			€ 0,00 / € 0,00	€ 0,00	€ 0,00	€ 0,00
								Auftragsprovision	€ 0,00	€ 0,00
								Monatsprovision	€ 0,00	€ 0,00
								Fixprovision	€ 1.550,00	€ 0,00
								<b>Gesamtprovision</b>	<b>€ 1.550,00</b>	<b>€ 0,00</b>

PKZ=Provisionskennzeichen  
 (DW) Dustin Wente - Gesamtwerte

Umsatz	Ermittlungsgrundlage/ Auszahlungsgrundlage	Provision	gezahlt	Differenz
€ 0,00		€ 0,00 / € 0,00	€ 1.550,00	€ 0,00
				€ 1.550,00

**Provisionsabrechnung**  
**November 2017**  
 [UF, 28.12.2017, 15:56:26]

(EL) Eva Lang

Auftr. Dat.	Auftrag / Pos.	Kommiss. / Zust.MA	Artikel	Umsatz	PKZ	Zus. Verk.	Ermittlungsgrundlage/ Auszahlungsgrundlage	Provision	gezahlt	Differenz
Summe				€ 0,00			€ 0,00 / € 0,00	€ 0,00	€ 0,00	€ 0,00
								Auftragsprovision	€ 0,00	€ 0,00
								Monatsprovision	€ 0,00	€ 0,00
								Fixprovision	€ 0,00	€ 0,00
								<b>Gesamtprovision</b>	<b>€ 0,00</b>	<b>€ 0,00</b>

PKZ=Provisionskennzeichen  
 (EL) Eva Lang - Gesamtwerte

➔ **Der Ausdruck der Provisionsabrechnung erfolgt danach in der bekannten Form.**