

Handbuch

Wie übernehme ich Lieferanten-
 Stammdaten aus dem EMV-Intranet?

Urheberrecht und Haftung

Dieses Handbuch enthält urheberrechtlich geschützte Informationen. Ohne ausdrückliche schriftliche Genehmigung der Bewidata Unternehmensberatung und EDV-Service GmbH, Erthalstraße 1, 55118 Mainz ist es nicht gestattet, das gesamte Handbuch oder Texte daraus zu reproduzieren, zu speichern oder in irgendeiner Form zu übertragen, zu vervielfältigen oder zu verbreiten.

Die Firma Bewidata Unternehmensberatung und EDV-Service GmbH übernimmt für den Inhalt dieses Handbuches und damit im Zusammenhang stehende geschäftliche Vorgänge keinerlei Garantie. Das gilt auch für hierin enthaltene Fehler und möglicherweise dadurch entstehende Fehlfunktionen in der Arbeit mit den hier beschriebenen Programmen. Die Bewidata GmbH behält sich vor, ohne vorherige Ankündigung dieses Handbuch von Zeit zu Zeit auf den neuesten Stand zu bringen. Änderungen der Bildschirmmasken behalten wir uns ebenfalls vor.

Hinweis: Alle in diesem Handbuch abgebildeten Screenshots wurden mit dem Microsoft Internet Explorer erstellt. Abweichungen bei anderen Browsern behalten wir uns vor.

Impressum

bewidata unternehmensberatung
und edv-service gmbh
erthalstraße 1
55118 mainz

Telefon 06131 63920
Telefax 06131 639266

Geschäftsführer: Hans-Jürgen Röhrig - Handelsregister Mainz HRB 4285

Support Rufnummern

Durchwahl 1	Telefon 06131 639272
Durchwahl 2	Telefon 06131 639226
Durchwahl 3	Telefon 06131 639227

Fax:	06131 611618
E-Mail:	support@moebelpilot.de
Homepage	www.moebelpilot.de

Hotline Zeiten

Montag bis Donnerstag	9.00 – 17.30 Uhr
Freitag	9.00 – 16.30 Uhr

Inhaltsverzeichnis

URHEBERRECHT UND HAFTUNG	2
IMPRESSUM	2
AUFRUF DES HÄNDLERPORTALS EMV-INTRANET	5
DATENEXPORT AUS DEM HÄNDLERPORTAL EMV-INTRANET	9
DATENÜBERNAHME NACH MÖBELPILOT	11
EXPORTIERTE DATEN IN MÖBELPILOT EINPFLEGEN	15

Anwender, die Gesellschafter bei der Verbundgruppe Europa Möbel-Verbund GmbH sind, können einen Komfort nutzen, den wir aktuell nur diesen Häusern anbieten. Mit Hilfe dieser Lösung ist es möglich, Stammdaten aus dem Verbands-Intranet in MÖBELPILOT zu übernehmen und so den Erfassungs- und auch den Pflegeaufwand auf die firmenindividuellen Angaben zu beschränken.

Das E-Learning liegt im Präsentationsmodus und im Filmmodus vor. Wechseln Sie bei Bedarf den Modus mit Hilfe der Recorder-Funktion.

Aufruf des Händlerportals EMV-Intranet

Willkommen Uli Flotmann

Suchen (Alt+s)

Formular suchen

- @net_Manager
- MÖBELPILOT
 - Systemvorgaben
 - Bedienungsanleitung u. Dokumentation
 - Personalbereich
 - Lieferantenverwaltung
 - Artikelverwaltung
 - Kundenverwaltung
 - Angebotsverwaltung
 - Auftragsverwaltung
 - Service
 - Druckprogramme
 - Bestand und Inventur
 - Eingangsrechnungen
 - Statistiken
 - Marketing
 - FIBu-Schnittstelle
 - Kassensommunikation
 - Online-Shop
 - Abschlussprogramme
- Extras
 - Wiedervorlagen
 - Inhouse-Mailing
 - Verbands-Intranet Token-Anmeldung
 - **Verbands-Intranet feste IP**

Version 6.3

zuletzt aufgerufene Formulare

#	Formular	Datum
1	Lieferanten-Stammdaten	2017-09-14 09:37:20.80029
2	Aktualisieren VL-Daten	2017-09-13 13:43:12.786116
3	Erfassen/Bearbeiten Artikelstammdaten	2017-09-13 10:04:28.435152
4	Mitarbeiter-Stammdaten	2017-09-13 10:04:20.07685
5	Erfassen allg. Ablaufparameter	2017-09-13 10:03:00.971227
6	Spezialdokumentationen	2017-09-13 10:00:21.308029

Wiedervorlage

#	Wiedervorlagetext	Wiedervorlagedatum
Keine Ergebnisse		

Nützliche Links

- Zu den Newslettern
- Zum Handbuch
- Fernwartungssoftware herunterladen

09:38:28
Freitag, 11. August

Wir beschreiben in unserem Beispiel den Zugang über die Lösung *-feste IP-*. Für den Fall, dass Sie sich mit dem EMV-Token anmelden, wählen Sie bitte den entsprechenden Menüeintrag.

Klicken Sie auf den Hyperlink **Verbands-Intranet feste IP**.

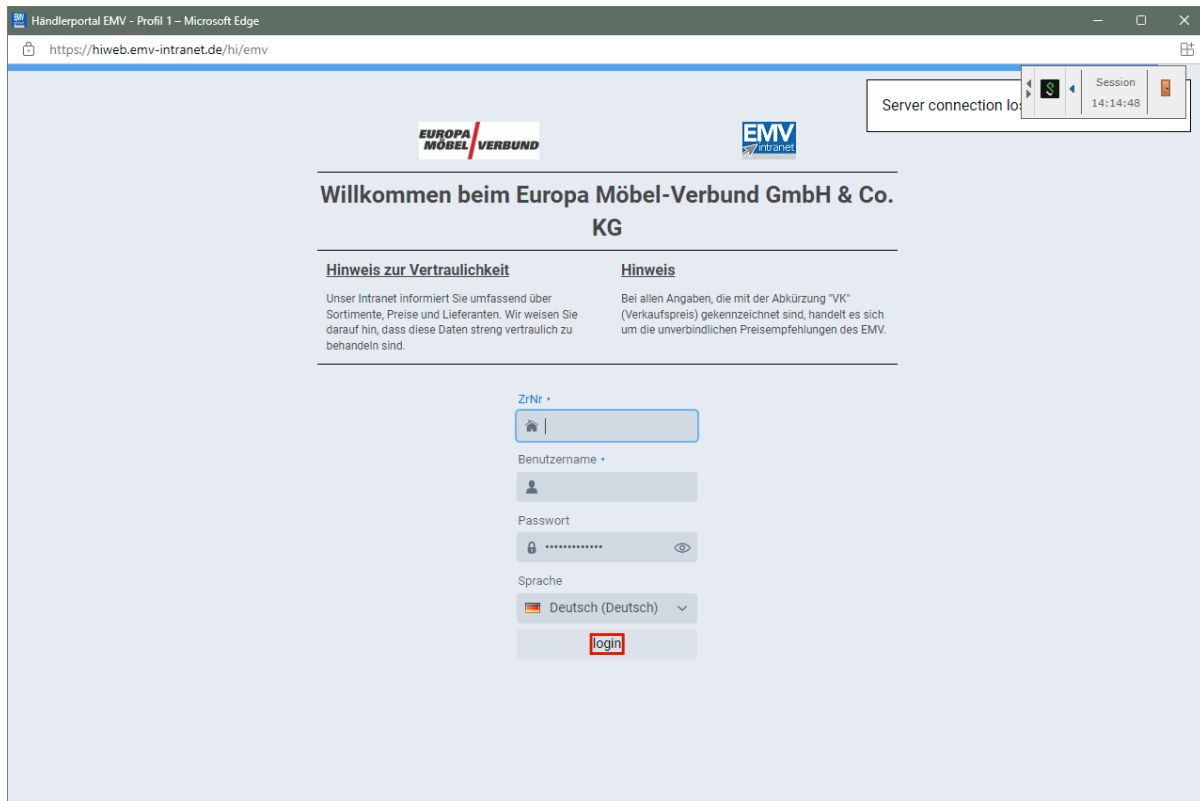

Pflegen Sie zunächst Ihre Zugangsdaten ein und klicken Sie danach auf die Schaltfläche **login**.

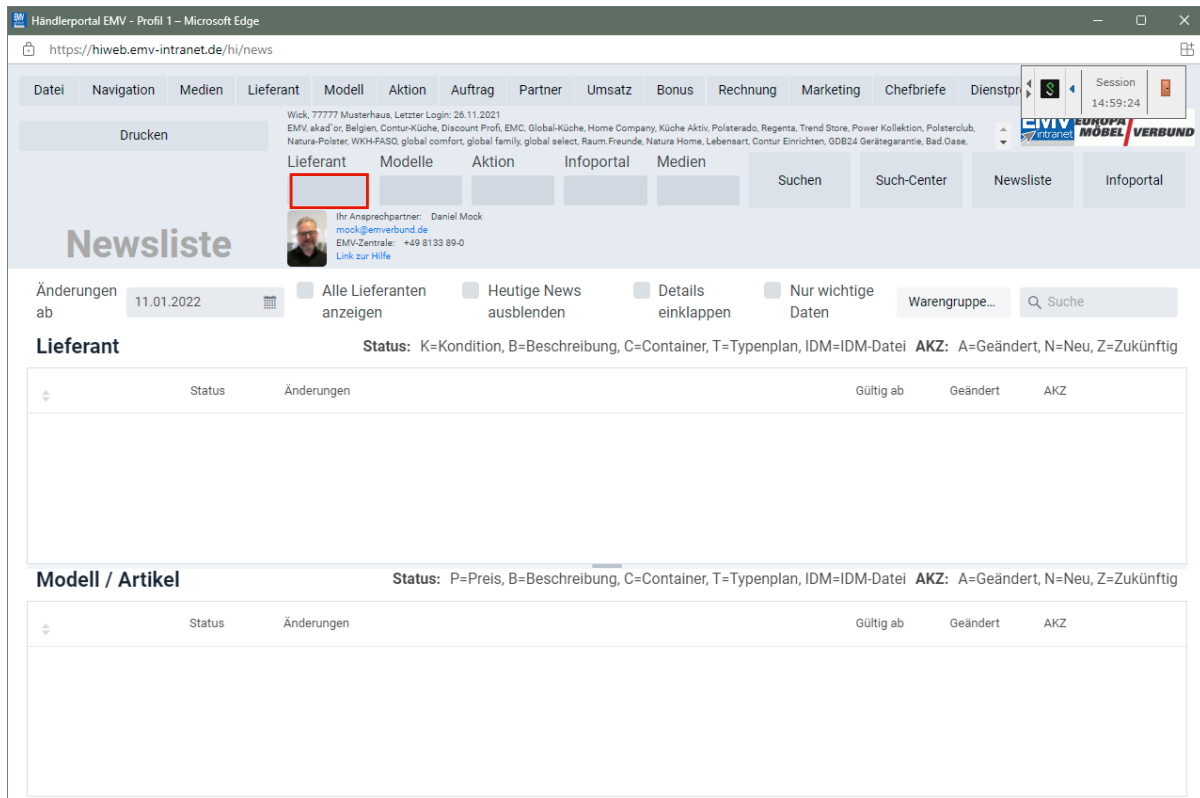

Klicken Sie auf das Eingabefeld **Lieferant**.

Drücken Sie die Taste .

Wollen Sie nur einen einzelnen Lieferanten übernehmen, dann pflegen Sie bitte hier die entsprechende Vorgabe ein.

VLNr	Kurzbezeichnung	Strasse	Land	PLZ	Ort	Telefonnr.
717260	8SEASONS	Hastedter Osterdeich 250	DE	28207	Bremen	+49 421 22159850
713367	ABLO-BLOMMAERT	Wijngaardveld 19	BE	9300	Aalst	+32 53 77 67 00
005437	ACTONA-GROUP	Smedegaardvej 6 A, Tvis	DK	7500	Holstebro	+45 96 13 51 11
711611	ACTONA-GROUP-D	Smedegaardvej 6 A, Tvis	DK	7500	Holstebro	+45 96 13 51 11
009967	ADAHUNGARIA	Rákóczi U. 154	HU	9900	Körmen	+36 94 590 100
718276	ADAHUNGARIA-MUSTERRING	Rákóczi U. 154	HU	9900	Körmen	+36 94 590 100
714181	ADA-NOVA	Rákóczi út 154	HU	9900	Körmen	+36 92 577 110
718269	ADA-NOVA-MUSTERRING	Rákóczi út 154	HU	9900	Körmen	+36 92 577 110
009956	ADAOESTERREICH	Baierdorf 61	AT	8184	Baierdorf bei Anger	+43 3175 71000
004177	ADAOESTERREICH-MUSTERRING	Baierdorf 61	AT	8184	Baierdorf bei Anger	+43 3175 71000
007478	ADARUMAENIEN	Str. Iosif Vulcan Nr. 31	RO	415500	Salonta	+43 3175 71004111
718251	ADARUMAENIEN-MUSTERRING	Str. Iosif Vulcan Nr. 31	RO	415500	Salonta	+43 3175 71004111
731648	AKANTE	45/1 avenue de Flandre	FR	59290	Wasquehal	+33 3 20 90 34 18

Der Aufbau der kompletten Lieferanten-Datei kann eine kurze Zeit dauern. Bitte warten Sie mit dem nächsten Schritt solange, bis Ihnen am unteren rechten Bildschirmrand die Anzahl der angezeigten Lieferanten eingeblendet wird.

Datenexport aus dem Händlerportal EMV-Intranet

Wick, 77777 Musterhaus, Letzter Login: 26.11.2021
EMV, akad or, Belgien, Contur-Küche, Discount Profi, EMC, Global-Küche, Home Company, Küche Aktiv, Polsterado, Regenta, Trend Store, Power Kollektion, Polsterclub, Natura-Polster, WKH-FASQ, global comfort, global family, global select, Raum.Freunde, Natura Home, Lebensart, Comur Einrichten, GDB24 Gerätegarantie, Bad.Oase,

Ihr Ansprechpartner: Daniel Mock
mock@emverbund.de
EMV-Zentrale: +49 8133 89-0
[Link zur Hilfe](#)

VLNR	Kurzbezeichnung	Strasse	Land	PLZ	Ort	Telefonnr.
717260	8SEASONS	Hastedter Osterdeich 250	DE	28207	Bremen	+49 421 22159850
713367	ABLO-BLOMMAERT	Wijngaardveld 19	BE	9300	Aalst	+32 53 77 67 00
005437	ACTONA-GROUP	Smedegaardvej 6 A, Tvis	DK	7500	Holstebro	+45 96 13 51 11
711611	ACTONA-GROUP-D	Smedegaardvej 6 A, Tvis	DK	7500	Holstebro	+45 96 13 51 11
009967	ADAHUNGARIA	Rákóczi U. 154	HU	9900	Körmend	+36 94 590 100
718276	ADAHUNGARIA-MUSTERRING	Rákóczi U. 154	HU	9900	Körmend	+36 94 590 100
714181	ADA-NOVA	Rákóczi út 154	HU	9900	Körmend	+36 92 577 110
718269	ADA-NOVA-MUSTERRING	Rákóczi út 154	HU	9900	Körmend	+36 92 577 110
009956	ADAOESTERREICH	Balierdorf 61	AT	8184	Balierdorf bei Anger	+43 3175 71000
004177	ADAOESTERREICH-MUSTERRING	Balierdorf 61	AT	8184	Balierdorf bei Anger	+43 3175 71000
007478	ADARUMAENIEN	Str. Iosif Vulcan Nr. 31	RO	415500	Salonta	+43 3175 71004111
718251	ADARUMAENIEN-MUSTERRING	Str. Iosif Vulcan Nr. 31	RO	415500	Salonta	+43 3175 71004111
731648	AKANTE	45/1 avenue de Flandre	FR	59290	Wasquehal	+33 3 20 90 34 18

884 Lieferanten gefunden

Klicken Sie auf die Schaltfläche **WWS-Export**.

Wick, 77777 Musterhaus, Letzter Login: 26.11.2021
EMV, akad or, Belgien, Contur-Küche, Discount Profi, EMC, Global-Küche, Home Company, Küche Aktiv, Polsterado, Regenta, Trend Store, Power Kollektion, Polsterclub, Natura-Polster, WKH-FASQ, global comfort, global family, global select, Raum.Freunde, Natura Home, Lebensart, Comur Einrichten, GDB24 Gerätegarantie, Bad.Oase,

Ihr Ansprechpartner: Daniel Mock
mock@emverbund.de
EMV-Zentrale: +49 8133 89-0
[Link zur Hilfe](#)

VLNR	Kurzbezeichnung	Strasse	Land	PLZ	Ort	Telefonnr.
717260	8SEASONS	Hastedter Osterdeich 250	DE	28207	Bremen	+49 421 22159850
713367	ABLO-BLOMMAERT	Wijngaardveld 19	BE	9300	Aalst	+32 53 77 67 00
005437	ACTONA-GROUP	Smedegaardvej 6 A, Tvis	DK	7500	Holstebro	+45 96 13 51 11
711611	ACTONA-GROUP-D	Smedegaardvej 6 A, Tvis	DK	7500	Holstebro	+45 96 13 51 11
009967	ADAHUNGARIA	Rákóczi U. 154	HU	9900	Körmend	+36 94 590 100
718276	ADAHUNGARIA-MUSTERRING	Rákóczi U. 154	HU	9900	Körmend	+36 94 590 100
714181	ADA-NOVA	Rákóczi út 154	HU	9900	Körmend	+36 92 577 110
718269	ADA-NOVA-MUSTERRING	Rákóczi út 154	HU	9900	Körmend	+36 92 577 110
009956	ADAOESTERREICH	Balierdorf 61	AT	8184	Balierdorf bei Anger	+43 3175 71000
004177	ADAOESTERREICH-MUSTERRING	Balierdorf 61	AT	8184	Balierdorf bei Anger	+43 3175 71000
007478	ADARUMAENIEN	Str. Iosif Vulcan Nr. 31	RO	415500	Salonta	+43 3175 71004111
718251	ADARUMAENIEN-MUSTERRING	Str. Iosif Vulcan Nr. 31	RO	415500	Salonta	+43 3175 71004111
731648	AKANTE	45/1 avenue de Flandre	FR	59290	Wasquehal	+33 3 20 90 34 18

884 Lieferanten gefunden

Nach der Bildschirmmeldung **"Die Konditionen wurden erfolgreich exportiert"** wechseln Sie wieder zu Ihrer MÖBELPILOT-Sitzung.

Bitte schließen Sie die EMV-Website noch nicht, sondern lassen Sie diese im

Hintergrund weiterhin geöffnet!

Datenübernahme nach MÖBELPILOT

- @net_Manager
- MÖBELPILOT
 - Systemvorgaben
 - Bedienungsanleitung u. Dokumentation
 - Personalbereich
 - Lieferantenverwaltung** (highlighted in red)
 - Artikelverwaltung
 - Kundenverwaltung
 - Angebotsverwaltung
 - Auftragsverwaltung
 - Service
 - Druckprogramme
 - Bestand und Inventur
 - Eingangsrechnungen
 - Statistiken
 - Marketing
 - FiBu-Schnittstelle
 - Kassenkommunikation
 - Abschlussprogramme
 - Extras
 - Datenübernahme
 - Umsatzsteueränderung

The main content area displays:

- Suchen (Alt+s) search bar
- MP. MÖBELPILOT BY REMIDA logo
- zuletzt aufgerufene Formulare table:

Formular	Datum
1 Aktualisieren VL-Daten	13.02.2022 11:02:20
2 Lieferanten-Stammdaten	08.02.2022 11:02:24
3 Programmstand/Patch einlesen	04.02.2022 12:02:55
4 Bestätigen Auslieferung / Rücknahme	21.12.2021 15:12:14
- Wiedervorlage section with 'Keine Ergebnisse'.
- Nützliche Links section with links to 'Wertvolle Hinweise zur optimalen Navigation', 'Zum Handbuch', 'Newsletterarchiv und Tipps & Tricks', and 'Fernwartungssoftware herunterladen'.
- Large digital clock showing 11:02:45 on Tuesday, 22. Februar.

At the bottom left, it shows 'Version 7.9 6933' and 'UF, 22.02.2022 11:02:24'.

Klicken Sie auf den Hyperlink **Lieferantenverwaltung**.

- Lieferanten-Stammdaten
- Lieferanten-Verzeichnis
- Lieferanten-Kurzliste
- Lieferanten-Kontaktliste
- Lieferanten-Konditionenliste
- Lieferanten-Ident-Nr.Listen
- Lieferanten EDI-Analyse
- Lieferanten-Serienbriefe
- Aktualisieren VL-Daten** (highlighted in red)

The main content area is identical to the previous screenshot, but the digital clock now shows 11:02:51.

Klicken Sie auf den Hyperlink **Aktualisieren VL-Daten**.

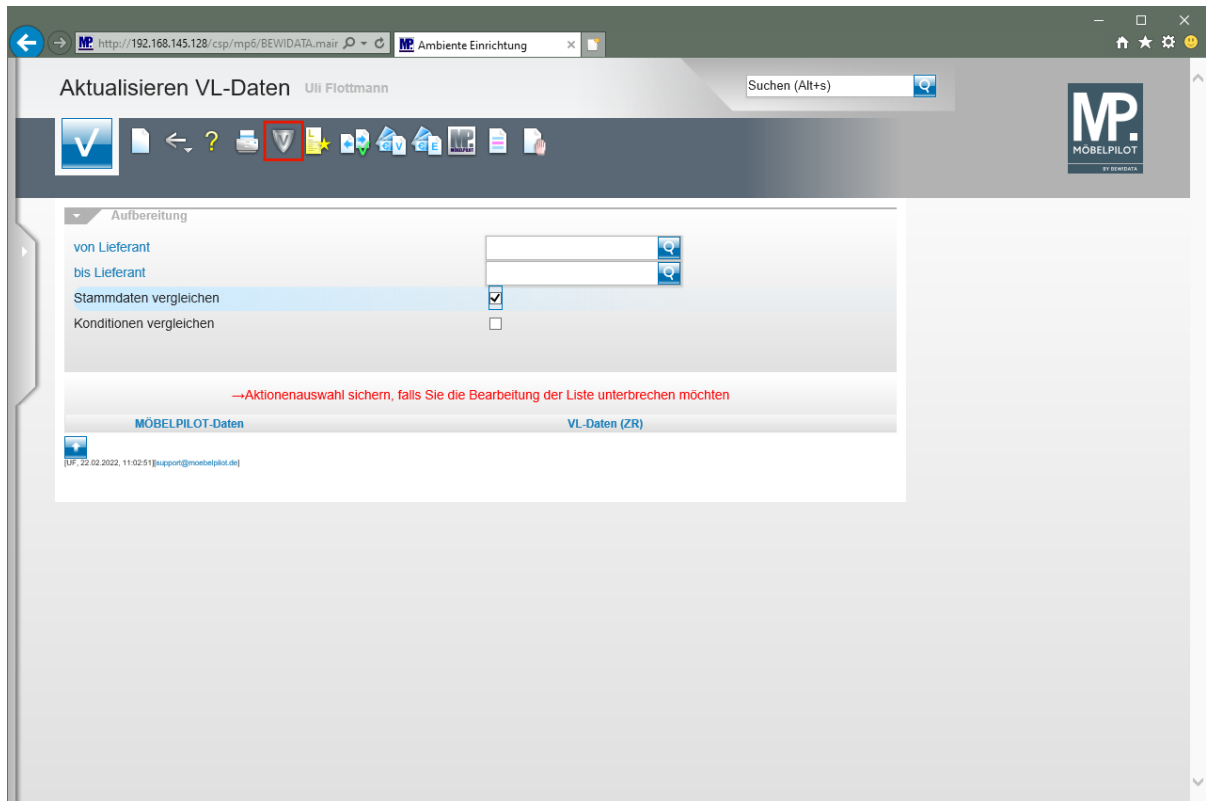

Klicken Sie auf den Hyperlink **VL-Daten von Verband-Intranet laden**.

Das hier abgebildete Formular "Aktualisieren VL-Daten" wurde auch für die Stammdatenpflege geschaffen. Die erweiterte Funktionalität erläutern wir in einer separaten Dokumentation.

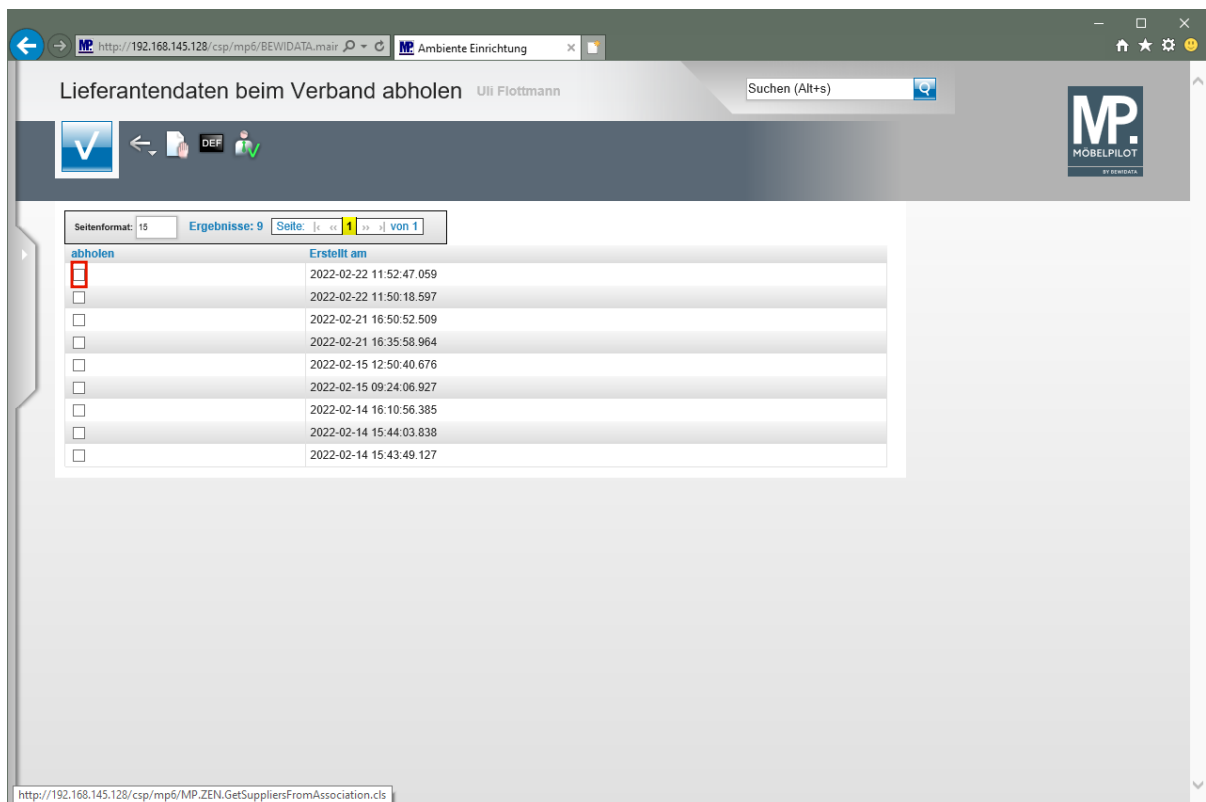

In dieser Übersicht werden Ihnen Ihre, auf dem Bewidata-Datendienst-Server abgelegten, Lieferantendaten der letzten 7 Kalendertage angezeigt. Die Anzeige aktualisiert sich

selbstständig. Um eine oder mehrere Dateien zu übernehmen klicken Sie auf das jeweilige Kontrollkästchen.

Klicken Sie im Beispiel auf **das Kontrollkästchen** in der ersten Zeile.

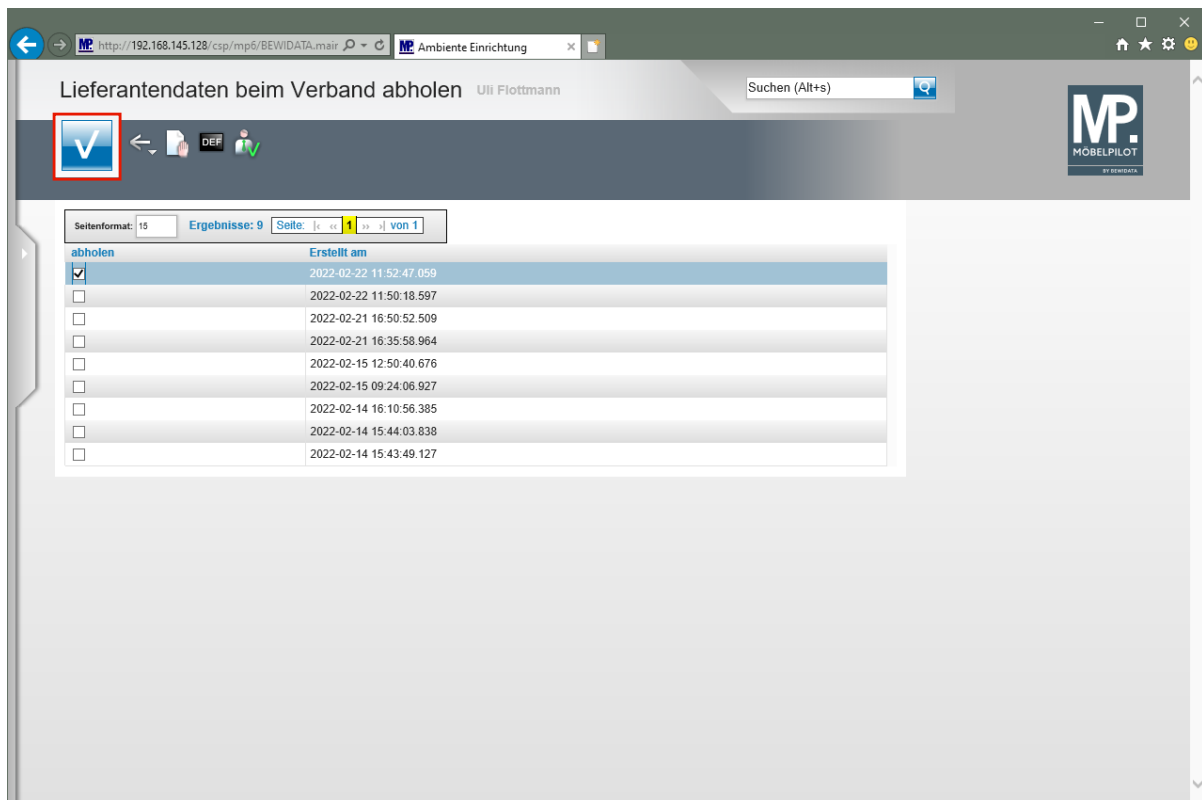

Klicken Sie auf die Schaltfläche **OK / Speichern**.

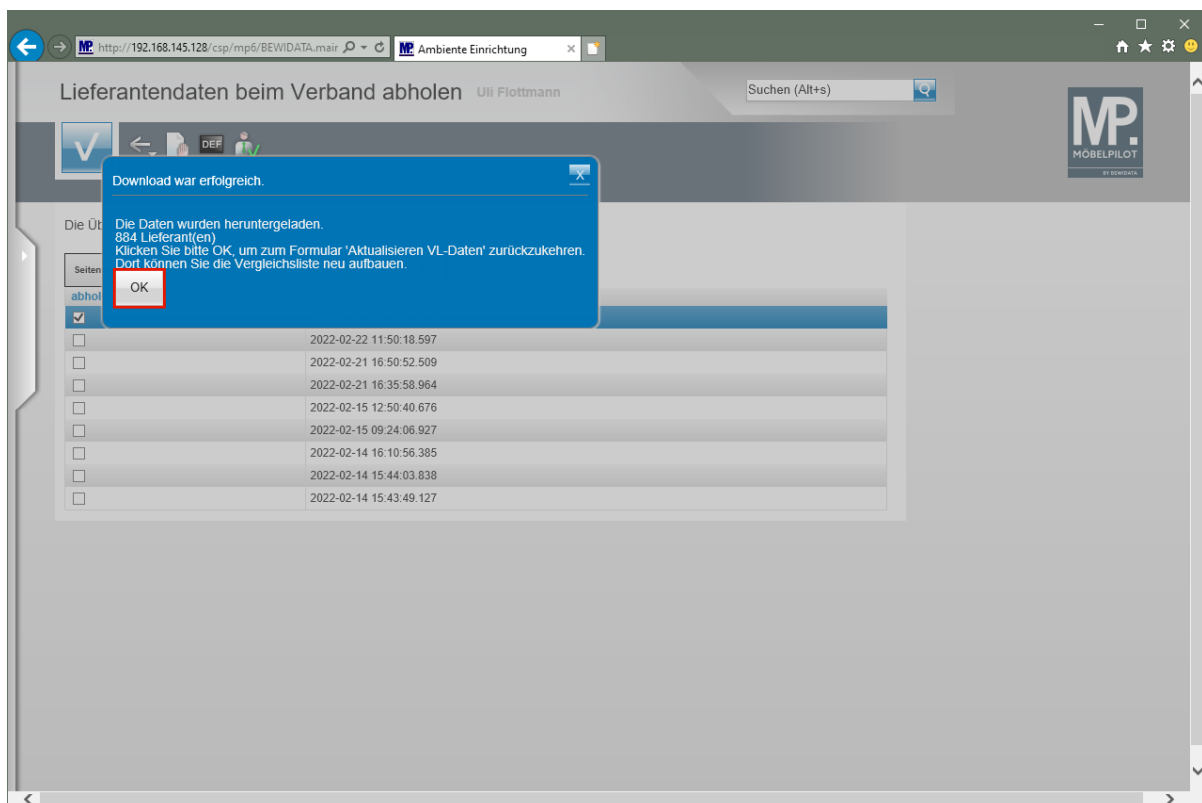

MÖBELPILOT zeigt Ihnen nun in einem Info-Fenster die Anzahl der heruntergeladenen Lieferanten an.

Klicken Sie auf die Schaltfläche **OK**.

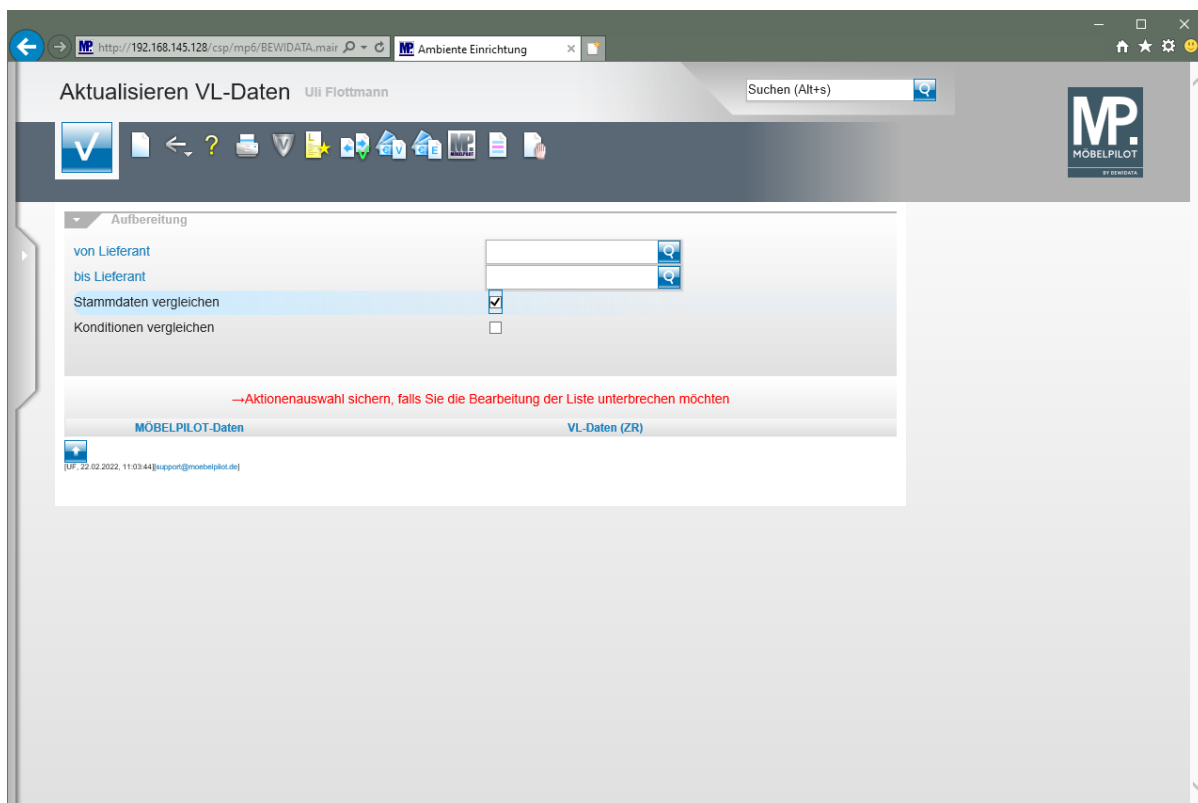

Durch die vorausgegangene Aktion wurden alle selektierten Lieferantendaten für MÖBELPILOT zur weiteren Nutzung in einem Datenpool bereitgestellt. Die Daten können nun von dort selektiv in die hauseigenen Lieferanten-Stammdaten übernommen werden.

Exportierte Daten in MÖBELPILOT einpflegen

- @net_Manager
- MÖBELPILOT
 - Systemvorgaben
 - Bedienungsanleitung u. Dokumentation
 - Personalbereich
 - Lieferantenverwaltung** (highlighted with a red box)
 - Artikelverwaltung
 - Kundenverwaltung
 - Angebotsverwaltung
 - Auftragsverwaltung
 - Service
 - Druckprogramme
 - Bestand und Inventur
 - Eingangrechnungen
 - Statistiken
 - Marketing
 - FiBu-Schnittstelle
 - Kassenkommunikation
 - Abschlussprogramme
 - Extras
 - Datenübernahme
 - Umsatzsteueränderung

The main content area displays the 'zuletzt aufgerufene Formulare' (recently accessed forms) table:

Formular	Datum
1 Lieferanten-Stammdaten	22.02.2022 12:02:21
2 Aktualisieren VL-Daten	22.02.2022 11:02:44
3 Programmstand/Patch einlesen	04.02.2022 12:02:55
4 Bestätigen Auslieferung / Rücknahme	21.12.2021 15:12:14

Below the table, there are sections for 'Wiedervorlage' (Wiedervorlagetext, Wiedervorlagedatum) and 'Nützliche Links' (Wertvolle Hinweise zur optimalen Navigation, Zum Handbuch, Newsletterarchiv und Tipps & Tricks, Fernwartungssoftware herunterladen). A digital clock shows 14:10:32 on Tuesday, February 22, 2022.

Klicken Sie auf den Hyperlink **Lieferantenverwaltung**.

- Lieferanten-Stammdaten (highlighted with a red box)
- Lieferanten-Verzeichnis
- Lieferanten-Kurzliste
- Lieferanten-Kontaktliste
- Lieferanten-Konditionenliste
- Lieferanten-Ident-Nr Listen
- Lieferanten EDI-Analyse
- Lieferanten-Serienbriefe
- Aktualisieren VL-Daten

The main content area is identical to the previous screenshot, showing the 'zuletzt aufgerufene Formulare' table and other navigation elements. The digital clock now shows 14:10:35.

Klicken Sie auf den Hyperlink **Lieferanten-Stammdaten**.

Die hausinterne Lieferanten-Nr. wird standardmäßig durch die Feldvorgabe + nach dem Speichern automatisch festgelegt. Wenn Sie hier einer anderen Logik folgen wollen, müssen Sie die Nummer manuell einpflegen.

Geben Sie **300** im Feld **Lieferanten-Nr.** ein.

i Pflegen Sie den Namen des Lieferanten ein, den Sie aus der Export-Datei übernehmen wollen. Alternativ können Sie auch die ZR-Nummer des Lieferanten direkt eingeben.

Geben Sie **Niehoff** im Feld **ZR-Nummer** ein.

Klicken Sie auf die Schaltfläche **ZR-Stammdaten übernehmen**.

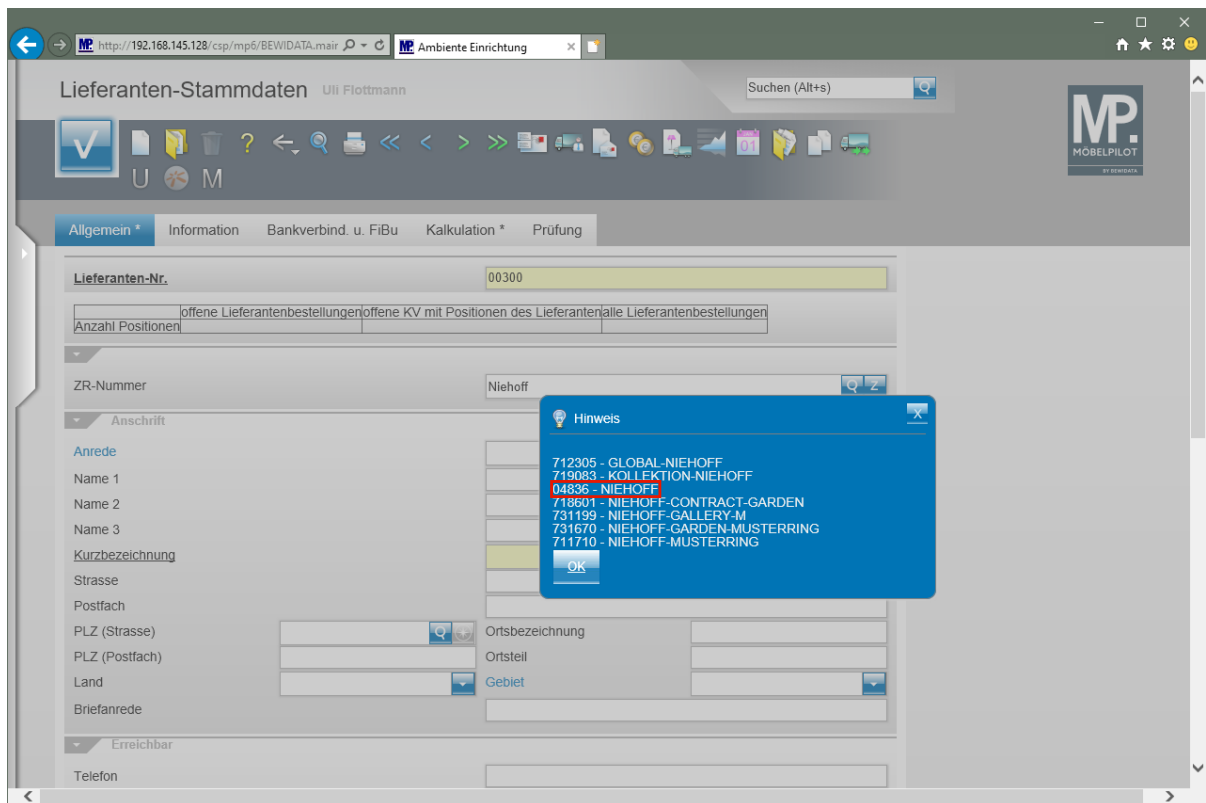

- ➔ Findet MÖBELPILOT in der Export-Datei mehrere passende Einträge, so werden diese zunächst in einem Auswahlfenster angezeigt. Gibt es nur einen Treffer, werden die Daten sofort ins Formular eingetragen.

Klicken Sie auf den Hyperlink **04836 - NIEHOFF**.

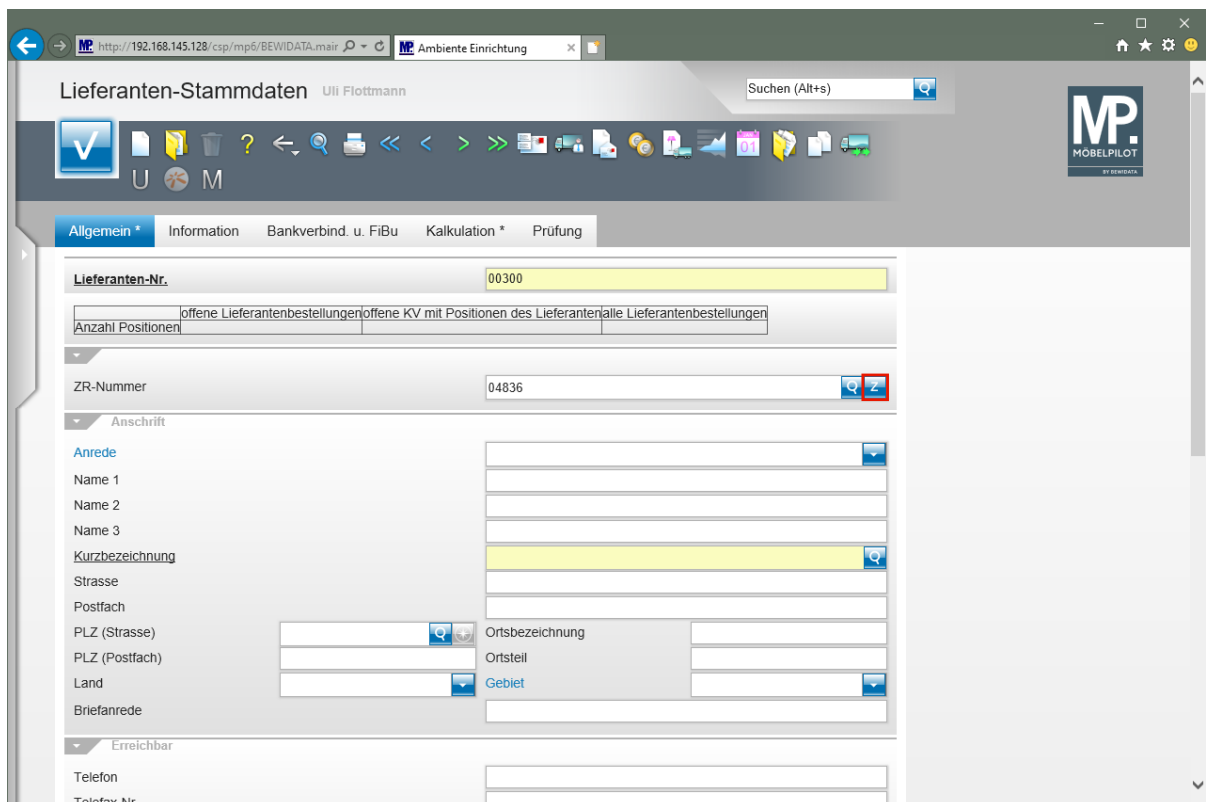

Klicken Sie auf die Schaltfläche **ZR-Stammdaten übernehmen**.

Lieferanten-Stammdaten Uli Flottmann Suchen (Alt+s)

MP MOBELPILOT BY BENDIGER

Allgemein * Information Bankverbind. u. FiBu Kalkulation * Prüfung

Lieferanten-Nr. 00300

Anzahl Positionen offene Lieferantenbestellungen offene KV mit Positionen des Lieferanten alle Lieferantenbestellungen

ZR-Nummer 04836

Anrede 8 - Firma

Name 1 Niehoff Sitzmöbel GmbH

Name 2

Name 3

Kurzbezeichnung NIEHOFF

Strasse Schlosserstrasse 8

Postfach Postfach 200263

PLZ (Strasse) 48231 Ortsbezeichnung Warendorf

PLZ (Postfach) 48220 Ortsteil

Land Deutschland - DE Gebiet

Briefanrede Sehr geehrte Damen und Herren,

Erreichbar

Telefon +49 2581 94560

Telefax-Nr +49 2581 945644

Klicken Sie auf die vertikale Bildlaufleiste.

 Pflegen Sie ggf. weitere Informationen, wie beispielsweise die Kunden-Nr., ein.

Lieferanten-Stammdaten Uli Flottmann Suchen (Alt+s)

MP MOBELPILOT BY BENDIGER

Allgemein * Information Bankverbind. u. FiBu Kalkulation * Prüfung

Internet Auftrag-Info

Belegversand via 1 - E-Mail

sonstiges

Kunden-Nr. bei Lieferant ILN Nummer

Lieferantengruppe Lieferantenmerker 0 - frei

Umsatzgruppe

Auftragsinfo bei Küchenau...

Aufkleber nicht über Stape...

Kurzbezeichnung in Komm...

Auftragsbestätigung

Deaktiviert

Ansprechpartner

lfd. Nr.	Anrede	Name	Abteilung	Telefon	Telefax	Mobil-Telefon	E-Mail

Lieferantenbedingungen

Konditionsart	Rabatt 1	Rabatt 2	Rabatt 3	Rabatt 4	Rabatt 5	Skonto % incl. Sofortbonus	Skonto Tage	Nettolage	Zuschlag	Abschlag	Soll-Kalkulation

Lieferanten Anschriften

Lieferanten-Nummer	Anschriftsart	Objektversion	Anrede	Name 1	Name 2	Name 3	Ortsteil	Strasse	Postfach

UF 22.02.2022, 14:23:08 | support@moebel-pilot.de

Klicken Sie auf den Formularreiter **Kalkulation**.

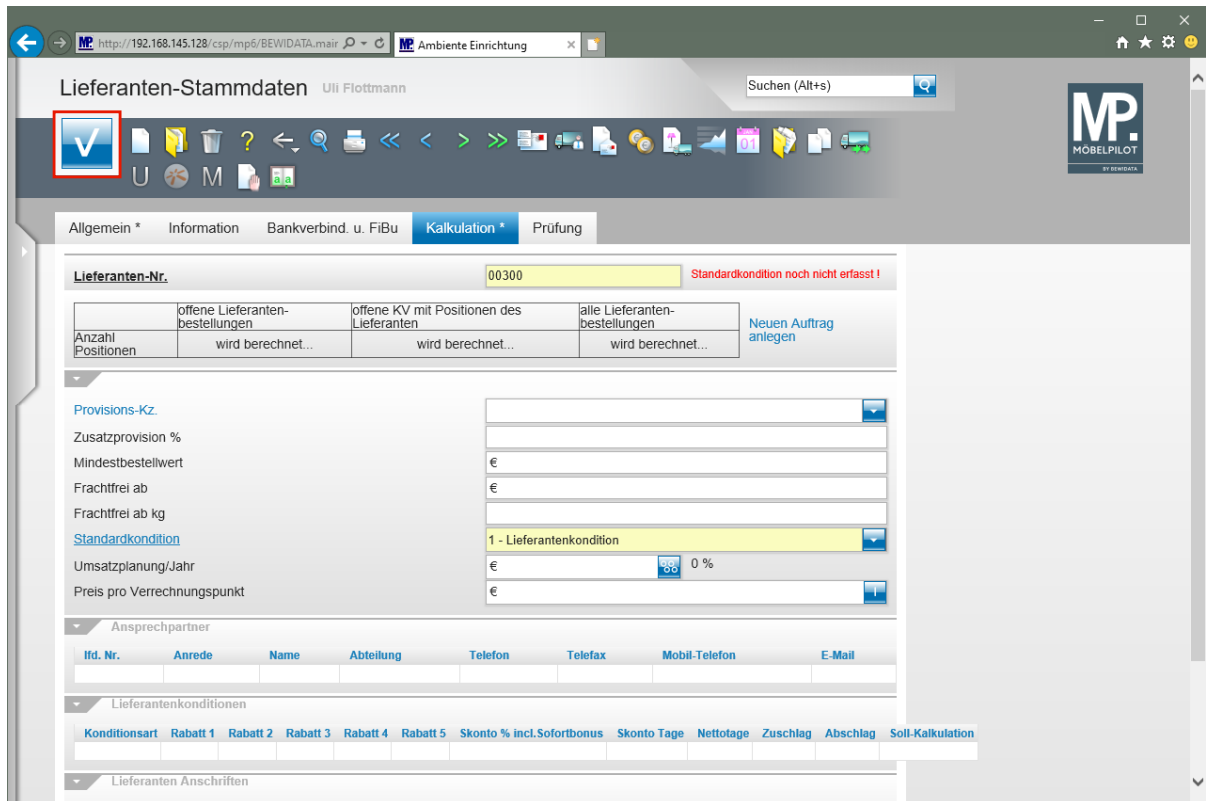

Lieferanten-Stammdaten Uli Flottmann

Suchen (Alt+s)

MP. MÖBELPILOT BY BERNDT

Allgemein * Information Bankverbind. u. FiBu **Kalkulation *** Prüfung

Lieferanten-Nr. 00300 Standardkondition noch nicht erfasst !

Anzahl Positionen	offene Lieferantenbestellungen wird berechnet...	offene KV mit Positionen des Lieferanten wird berechnet...	alle Lieferantenbestellungen wird berechnet...	Neuen Auftrag anlegen
-------------------	---	---	---	-----------------------

Provisions-Kz.

Zusatzprovision %

Mindestbestellwert €

Frachtfrei ab €

Frachtfrei ab kg

Standardkondition 1 - Lieferantenkondition

Umsatzplanung/Jahr € 0 %

Preis pro Verrechnungspunkt €

Anspruchspartner

Hfd. Nr.	Anrede	Name	Abteilung	Telefon	Telefax	Mobil-Telefon	E-Mail

Lieferantenkonditionen

Konditionsart	Rabatt 1	Rabatt 2	Rabatt 3	Rabatt 4	Rabatt 5	Skonto % incl.Sofortbonus	Skonto Tage	Nettolage	Zuschlag	Abschlag	Soll-Kalkulation

Lieferanten Anschriften

Definieren Sie im Auswahlfeld "Standardkondition", unter welchem Begriff Sie die Rabattstafel der Standardkondition verwalten wollen.

Klicken Sie auf die Schaltfläche **Speichern**.

Nach der Aktion "Speichern" weist MÖBELPILOT darauf hin, dass zu der festgelegten Standardkondition noch keine Rabattstafel eingepflegt wurde. Dieses Thema wird im nachfolgenden Kurs beschrieben.