

# 1. Schritt: Anpassung der Mandanten-Parameter

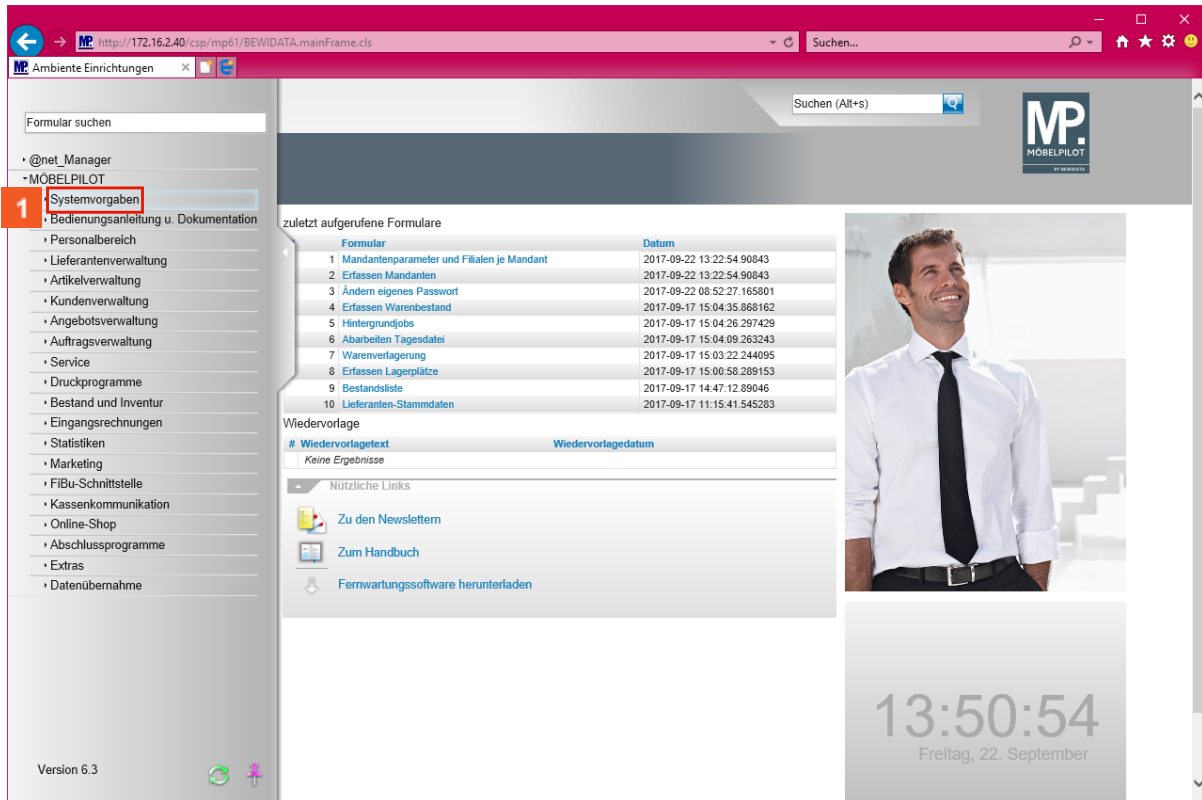

Klicken Sie auf den Hyperlink **Systemvorgaben**.

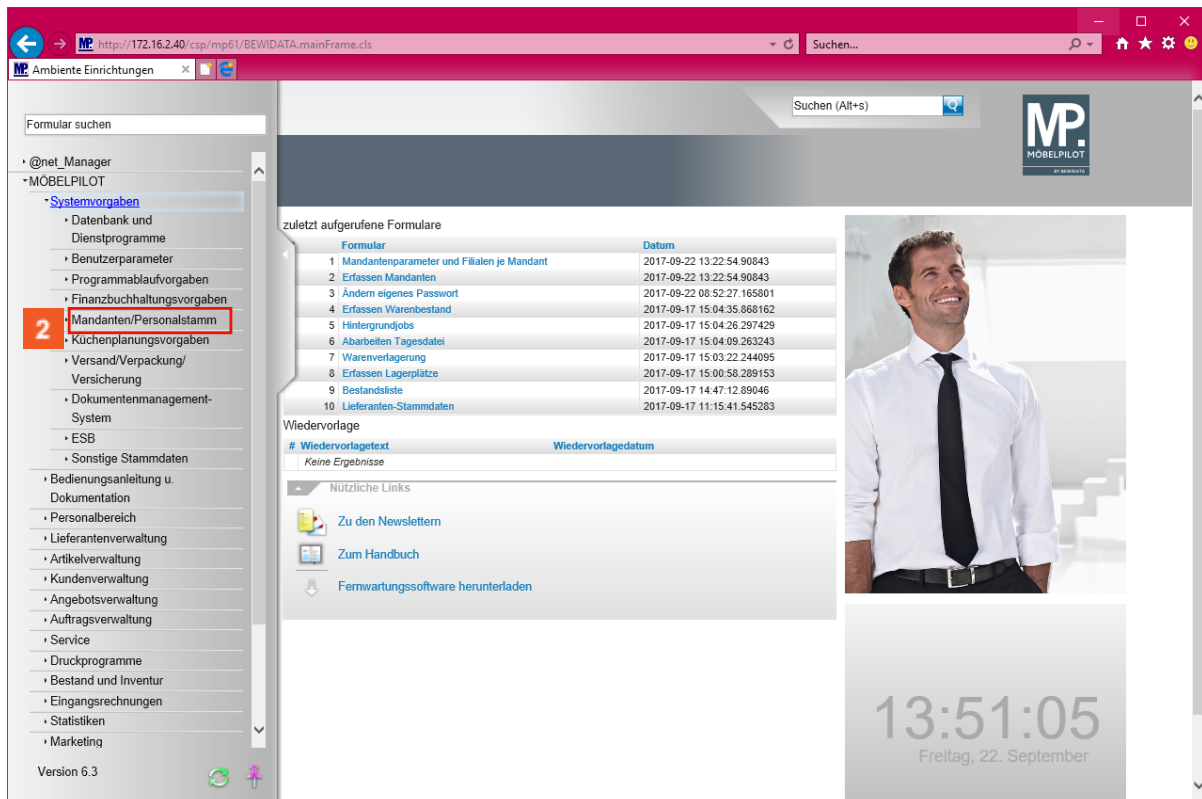

Klicken Sie auf den Hyperlink **Mandanten/Personalstamm**.

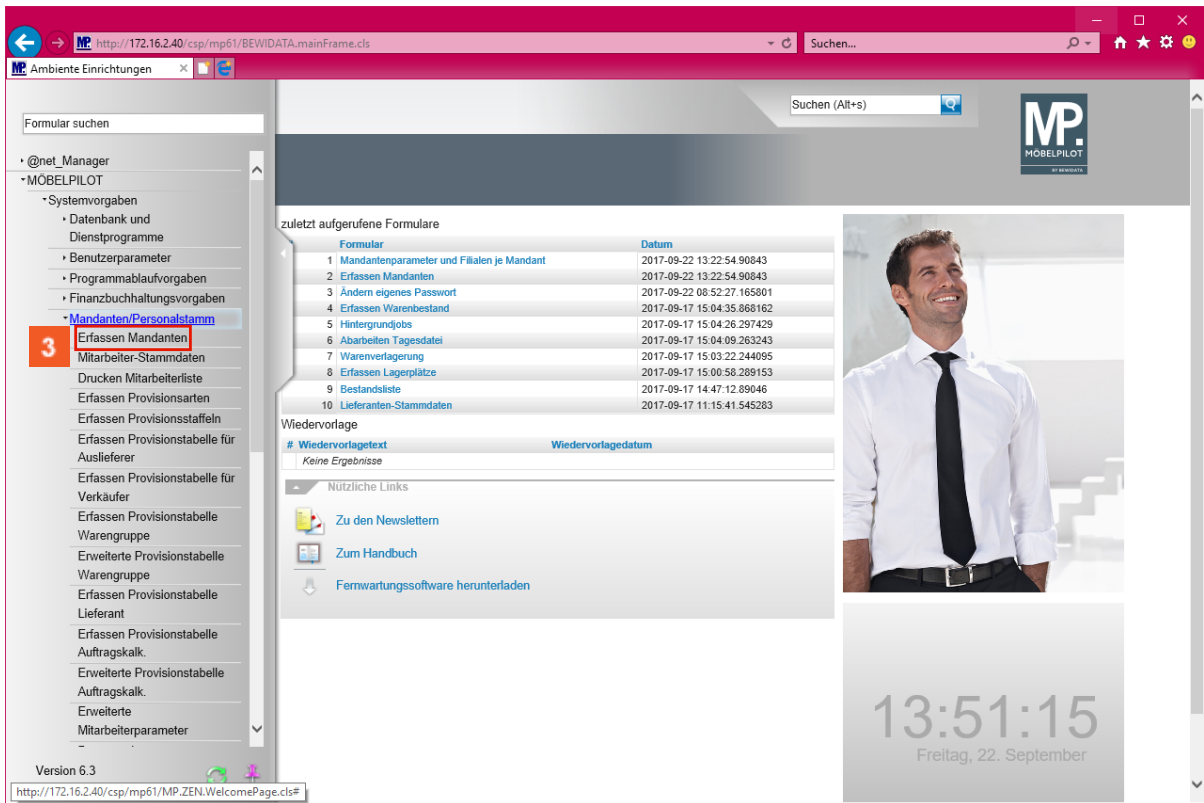

Klicken Sie auf den Hyperlink **Erfassen Mandanten**.

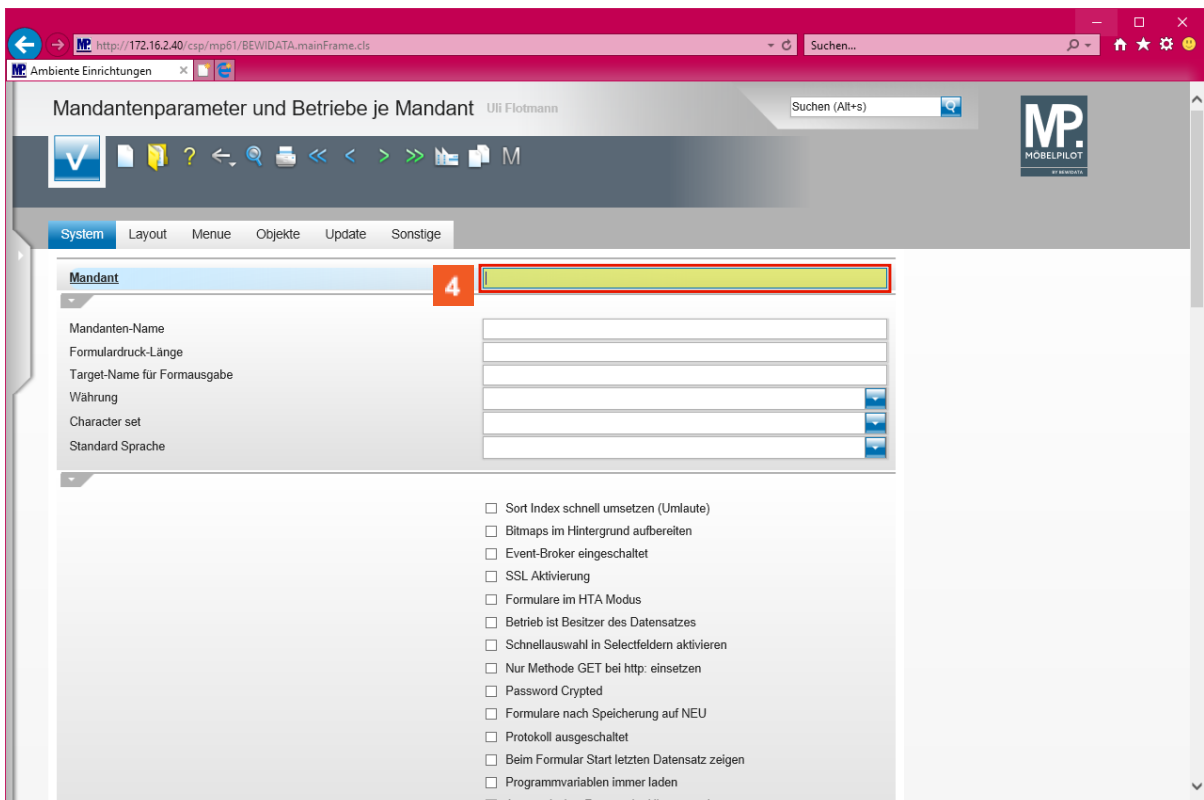

Geben Sie **0** im Feld **Mandant** ein.

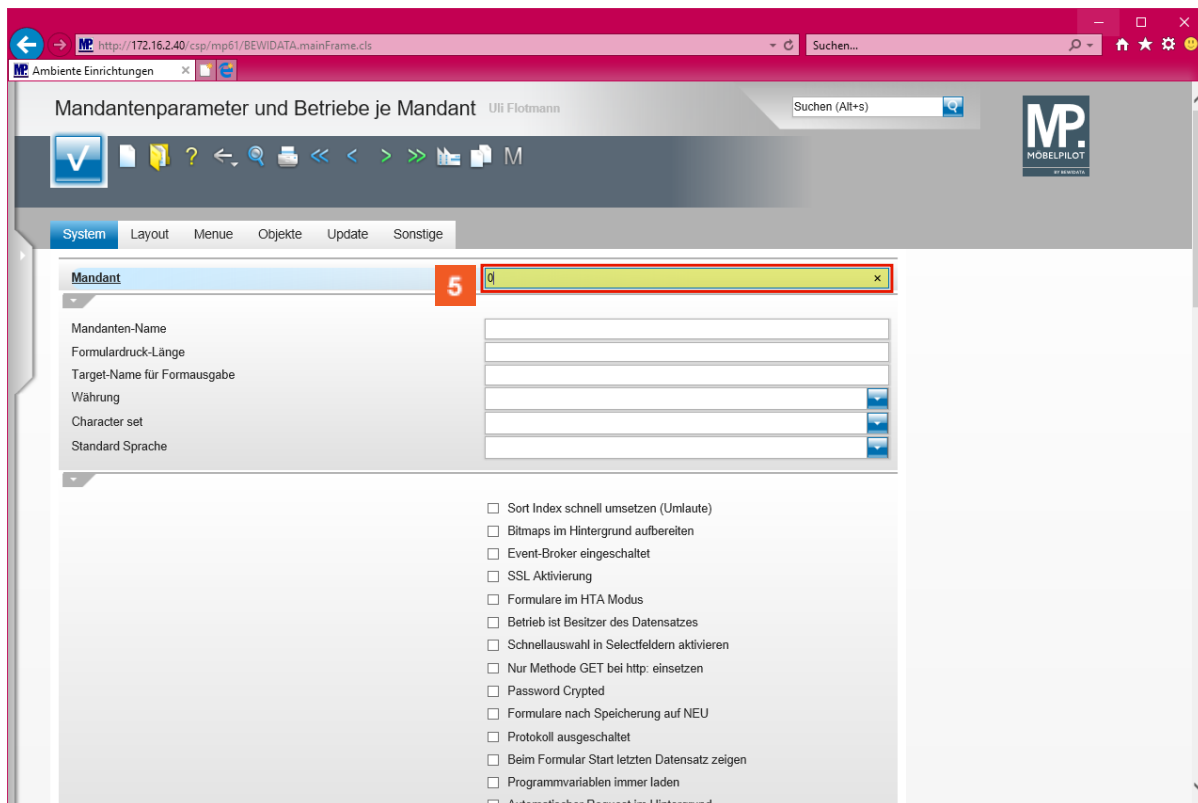

**In der Regel ist nur ein Mandant angelegt und dieser wird standardmäßig unter der Mandantennummer 0 geführt. Wenn Ihnen unter dieser Kennziffer nichts angezeigt wird, dann suchen Sie bitte mit Hilfe der  die Mandantennummer.**

## 1. Schritt: Anpassung der Mandanten-Parameter

Drücken Sie die Taste .

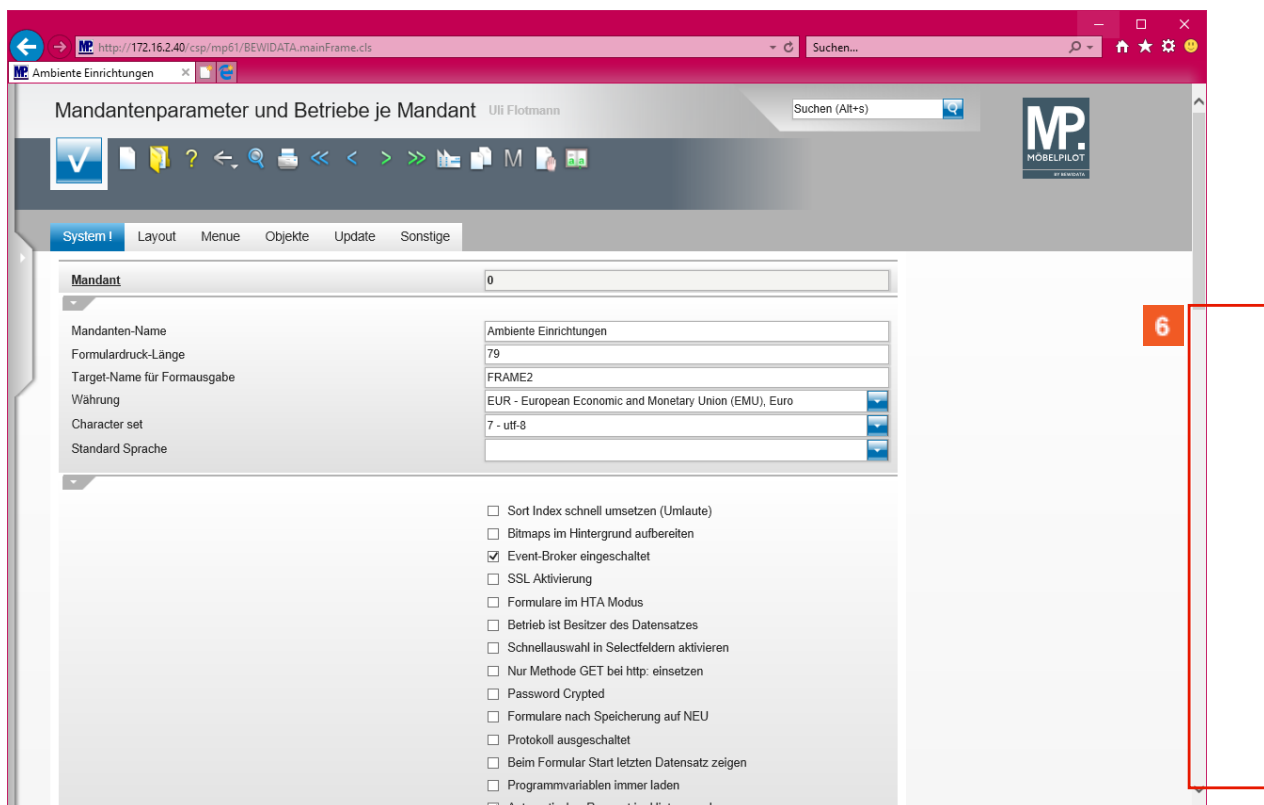

Klicken Sie auf die vertikale Bildlaufleiste.

**Scrollen Sie bitte bis zum Eingabefeld - SMTP Server - .**

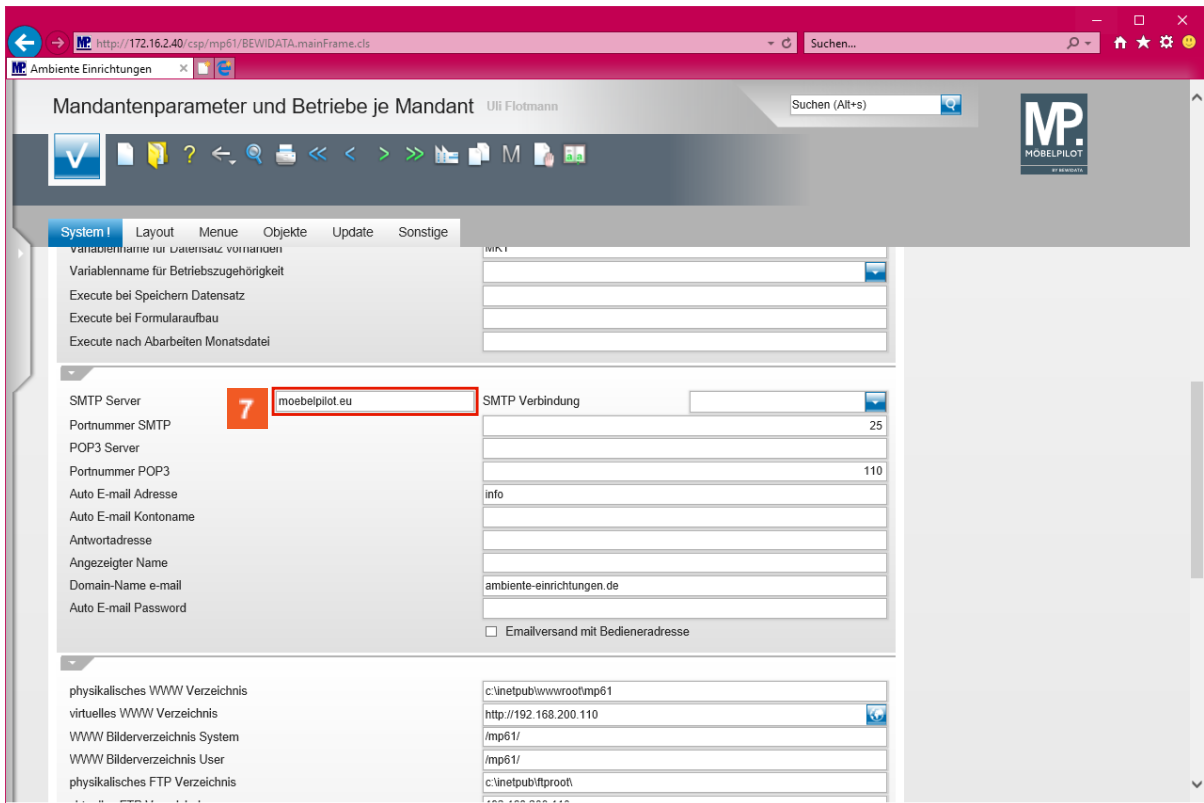

Klicken Sie auf das Eingabefeld **SMTP Server**.

- ➔ **Das Feld - SMTP Server - ist aktuell mit dem Eintrag - moebelpilot.eu - belegt.**

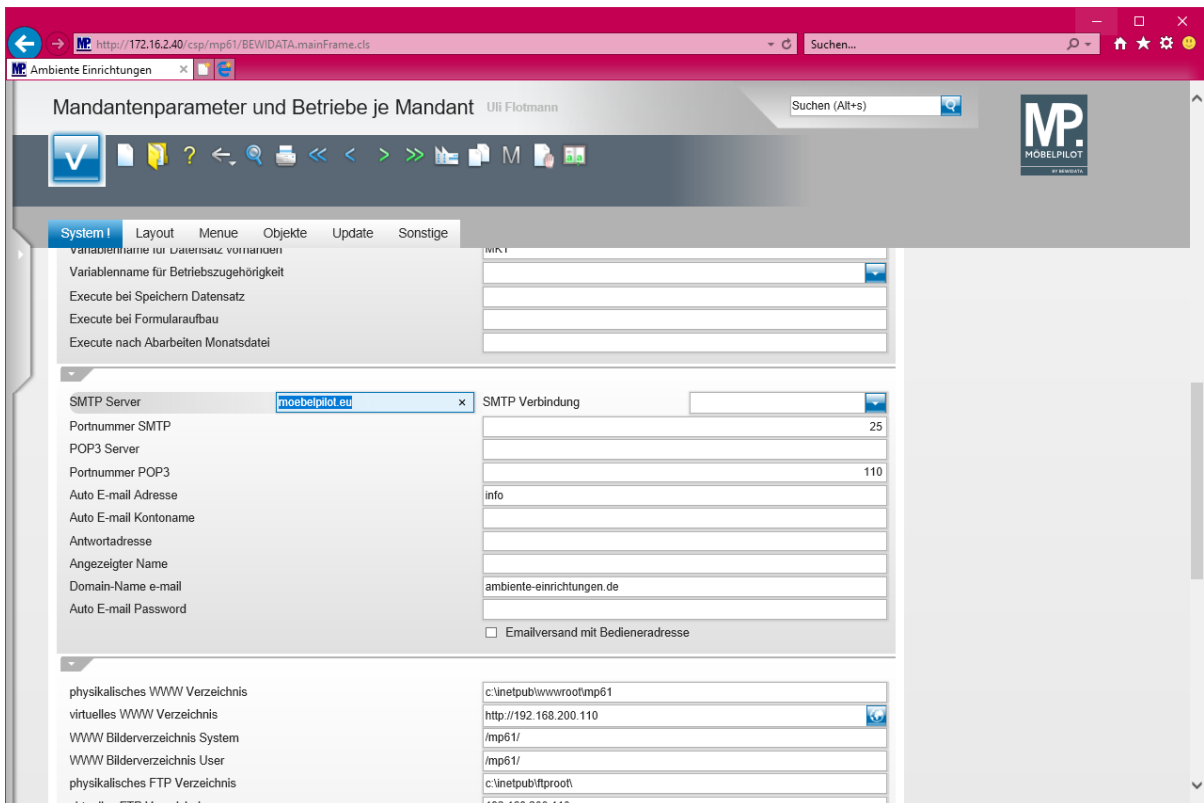

- ➔ **Ersetzen Sie diesen Eintrag durch die Daten Ihres Postausgangs-Servers. Bewidata kennt diese Information nicht! Deshalb fragen Sie ggf. Ihren Systembetreuer vor Ort.**

Einige Beispiele für Adressen SMTP-Server	
Office 365 Business	smtp.office365.com
Arcor	mail.arcor.de
Gmail	smtp.gmail.com
GMX	mail.gmx.net
T-Online	securesmtp.t-online.de

**Beispiel:** Geben Sie **smtp.strato.de** im Feld ein.

**Wenn Ihr Provider eine Verschlüsselung anbietet, dann empfehlen wir, dass Sie hiervon Gebrauch machen und das entsprechende Verfahren im Feld *SMTP Verbindung* aktivieren.**

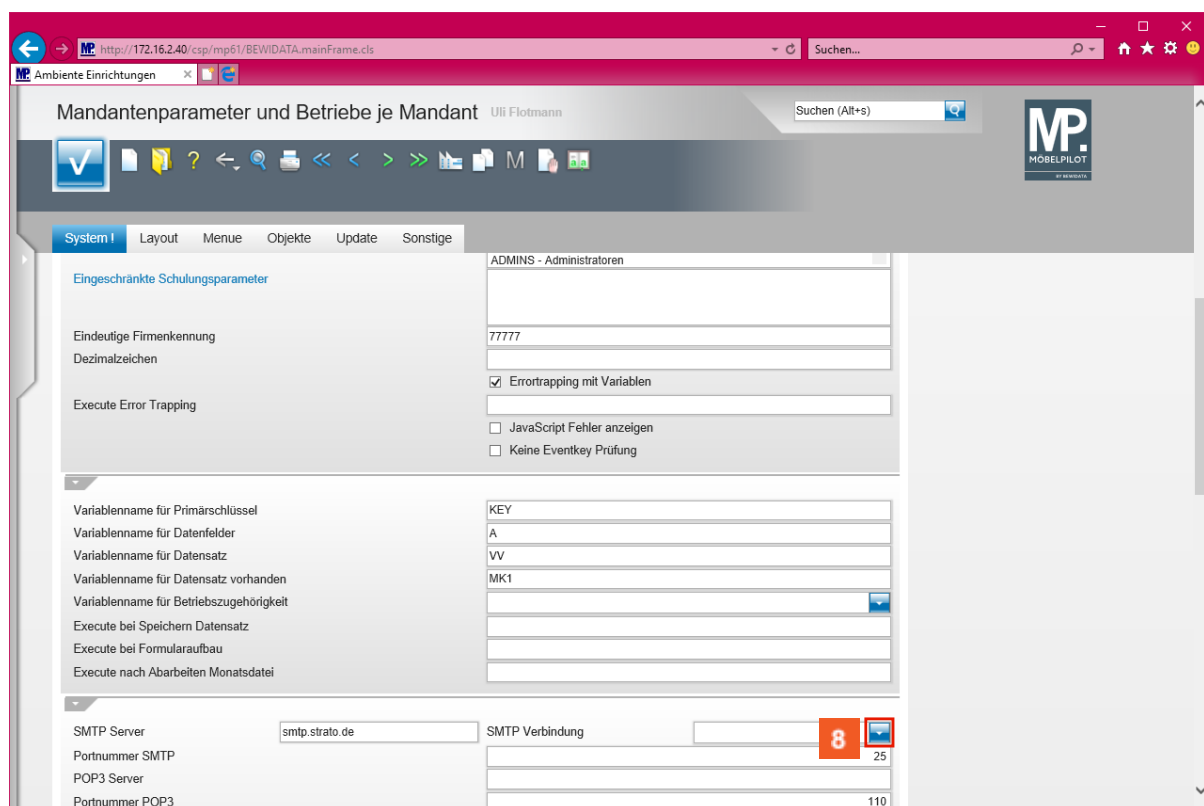

Klicken Sie auf im Auswahlfeld *SMTP Verbindung* auf die Schaltfläche **Öffnen**.

## 1. Schritt: Anpassung der Mandanten-Parameter

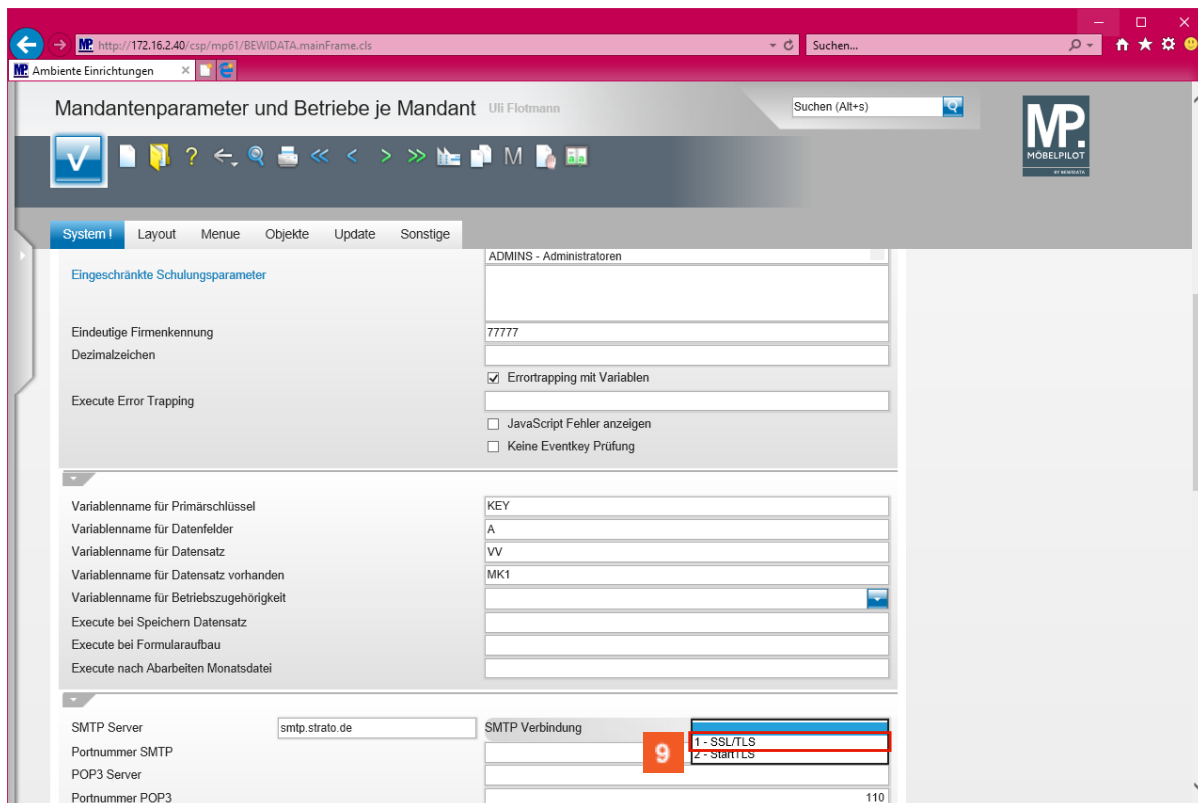

Klicken Sie auf den Listeneintrag **1 - SSL/TLS**.

**Wählen Sie hier das von Ihrem Provider angebotene Verfahren aus.**

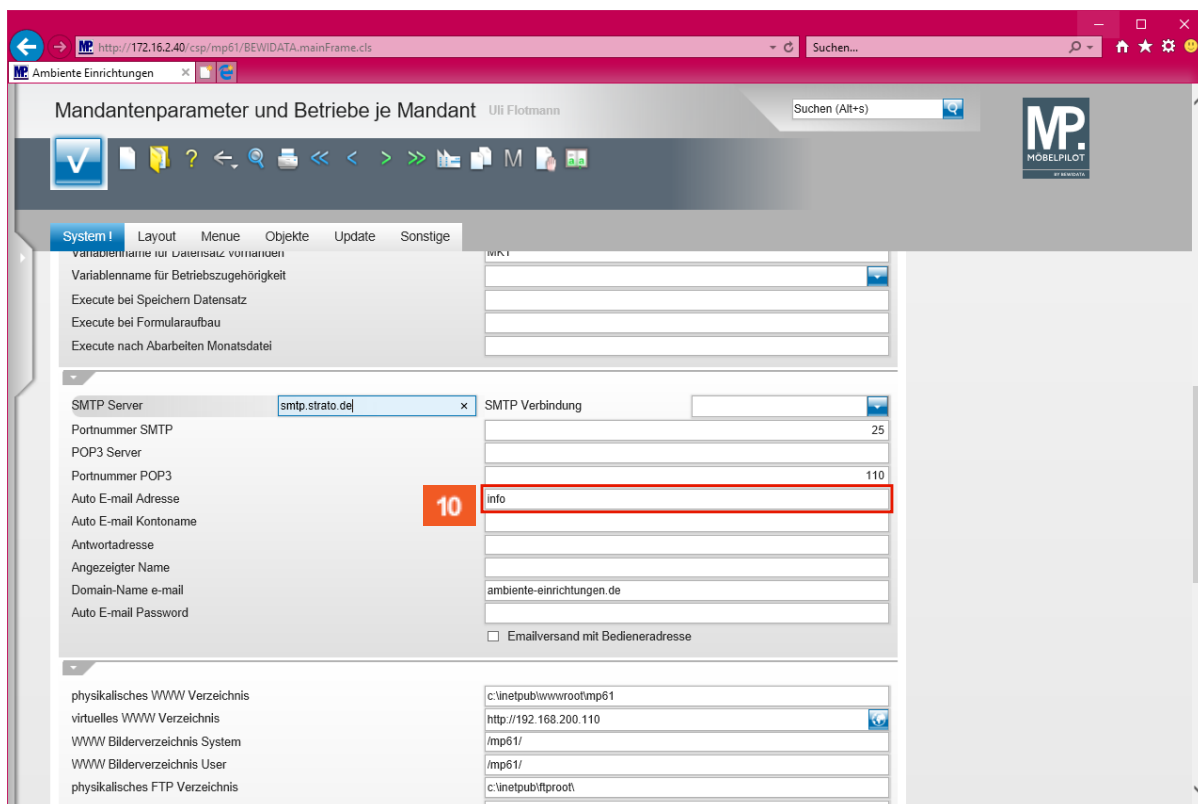

Klicken Sie auf das Eingabefeld **Auto E-mail Adresse**.

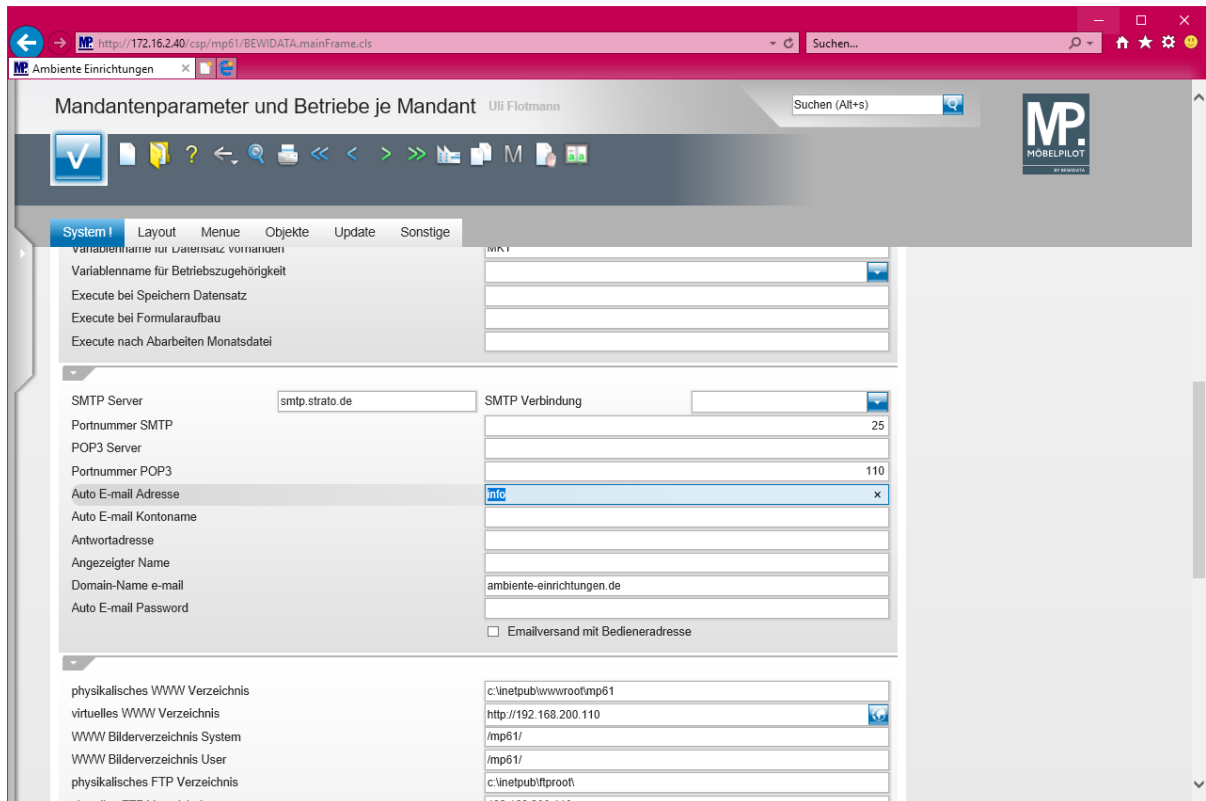

Ersetzen Sie ggf. die bisherige Vorgabe durch Eingabe Ihrer hauseigenen Adressinformation. Bitte beachten Sie hierbei folgendes Schema: Nutzen Sie als Absender bisher beispielsweise die E-Mail-Adresse [info@ambiente-einrichtungen.de](mailto:info@ambiente-einrichtungen.de) und wollen Sie diese auch zukünftig für den Versand Ihrer aus MÖBELPILOT heraus produzierten Dokumente einsetzen, dann kann hier der Adressteil vor dem @ stehen bleiben. Andernfalls ändern Sie ihn bitte entsprechend ab.

**Beispiel:** Geben Sie **versand** im Feld *Auto E-mail Adresse* ein.

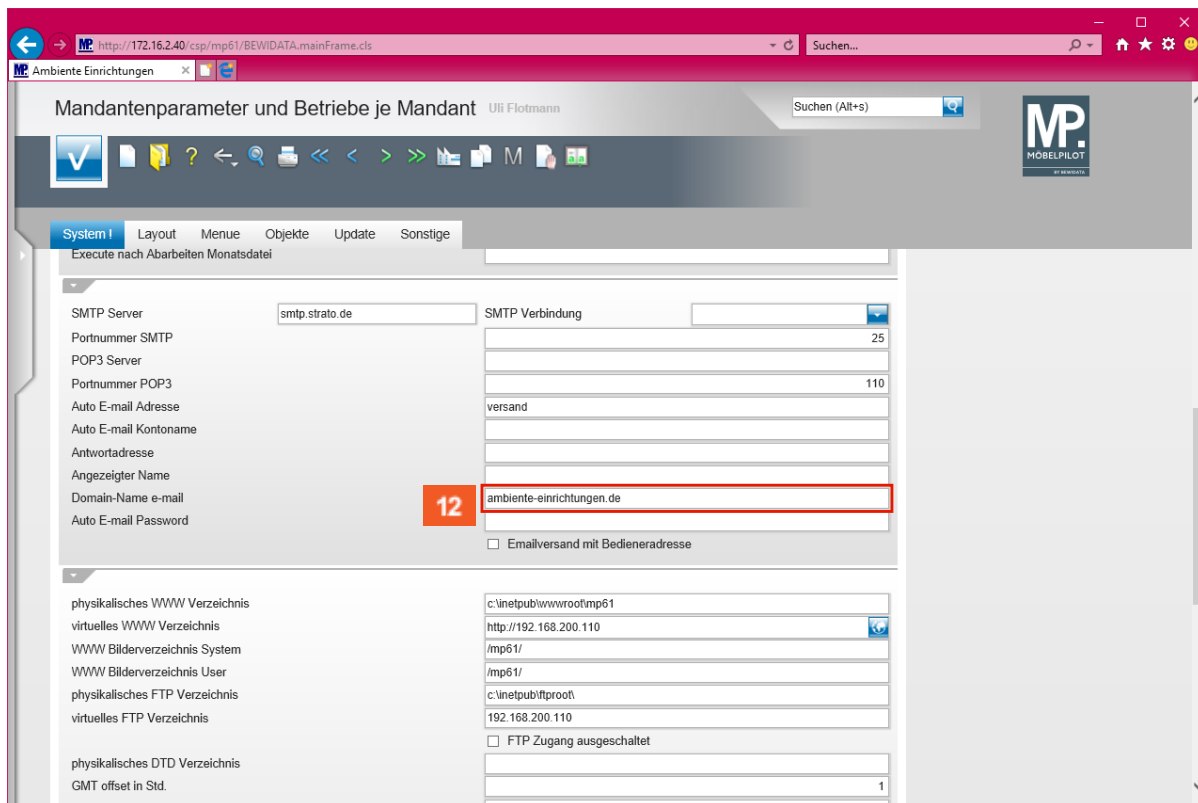

Klicken Sie auf das Eingabefeld **Domain-Name e-mail**.

**Ersetzen Sie ggf. die bisherige Vorgabe durch Eingabe einer hauseigenen Adressinformation. Bitte beachten Sie hierbei folgendes Schema: Nutzen Sie als Absender bisher beispielsweise die E-Mail-Adresse [info@ambiente-einrichtungen.de](mailto:info@ambiente-einrichtungen.de) und wollen Sie diese auch zukünftig für den Versand Ihrer aus MÖBELPILOT heraus produzierten Dokumente einsetzen, dann kann hier der Adressteil nach dem @ stehen bleiben. Andernfalls ändern Sie ihn bitte entsprechend ab.**

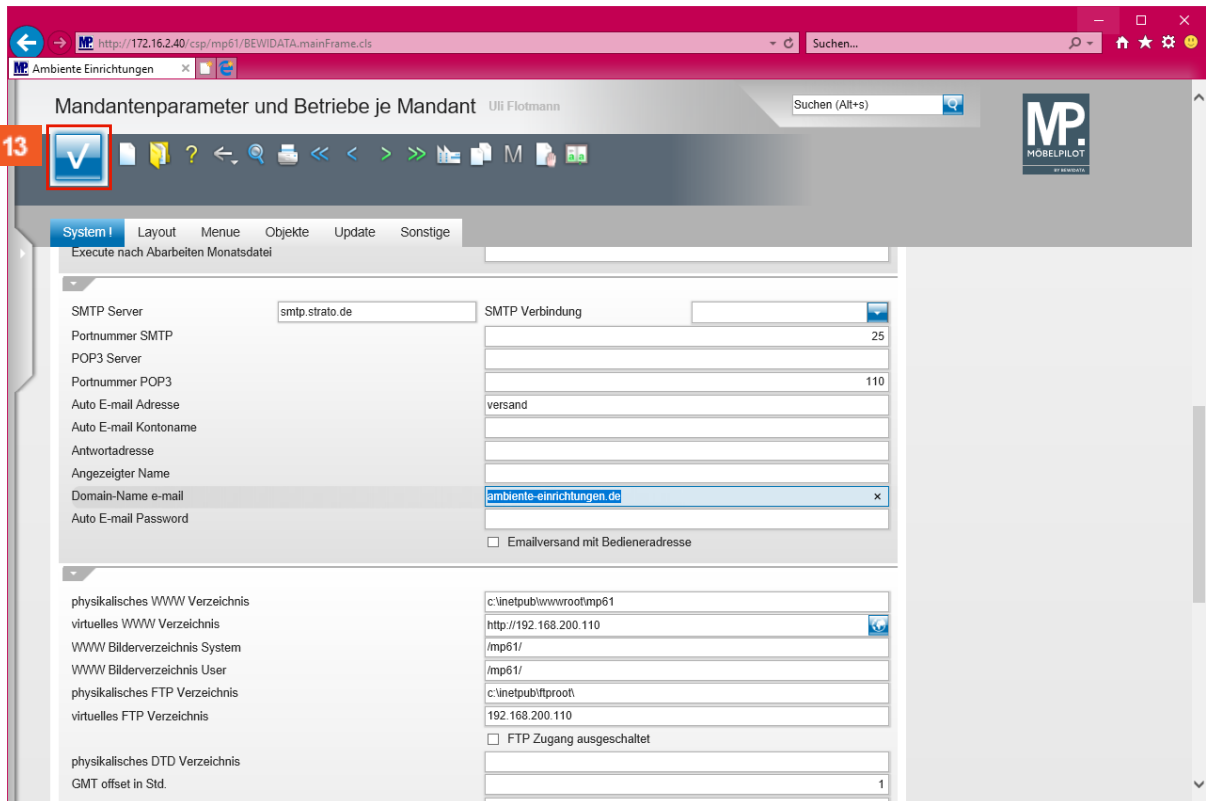

Klicken Sie auf die Schaltfläche **Speichern (F12 oder Strg+S)**.

## 2. Schritt: Anpassung der allgemeinen Ablaufparameter

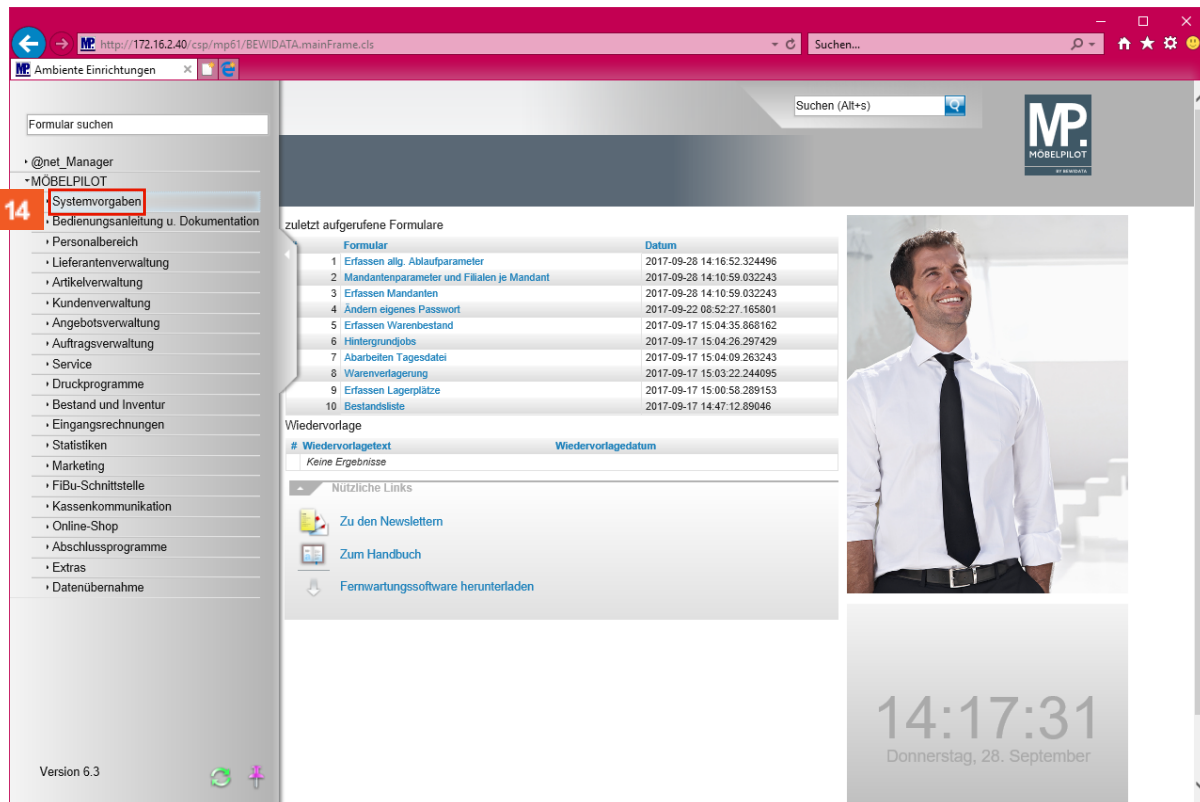

Klicken Sie auf den Hyperlink **Systemvorgaben**.

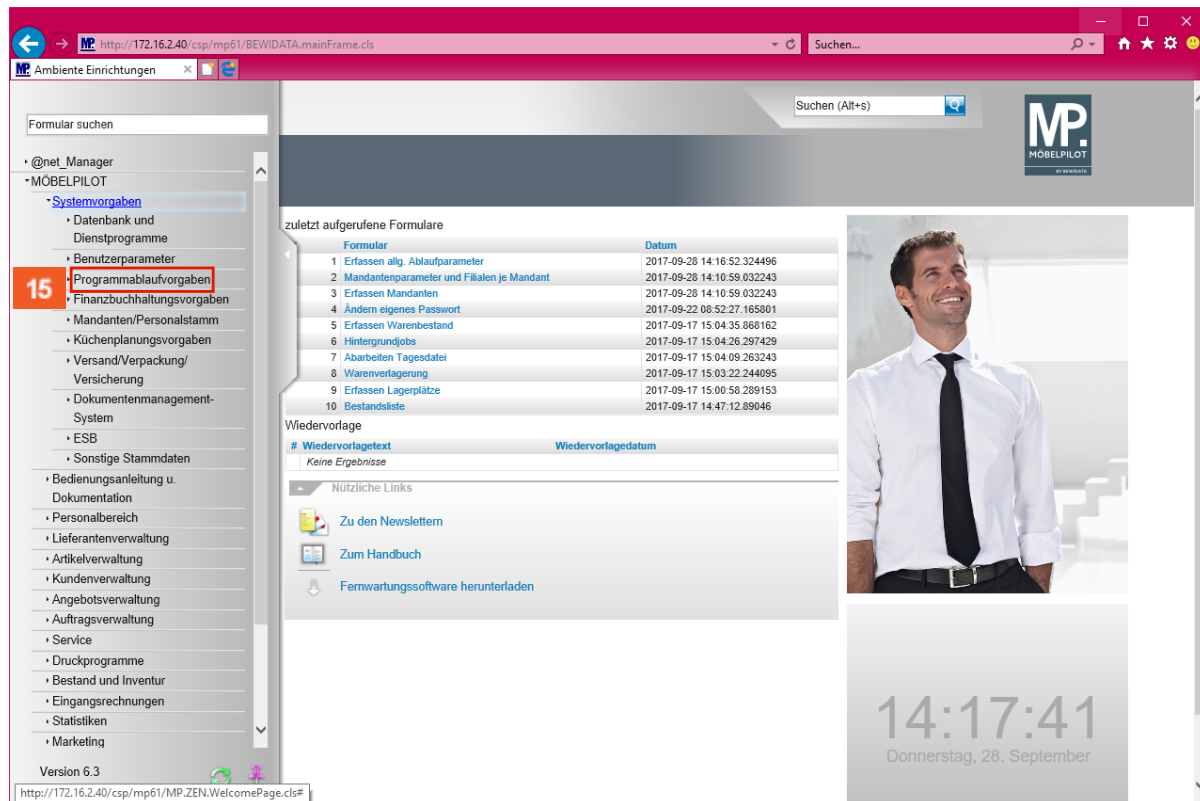

Klicken Sie auf den Hyperlink **Programmablaufvorgaben**.

## 1. Schritt: Anpassung der Mandanten-Parameter

Klicken Sie auf den Hyperlink **Erfassen allg. Ablaufparameter**.

Klicken Sie auf den Hyperlink **Seite 2**.

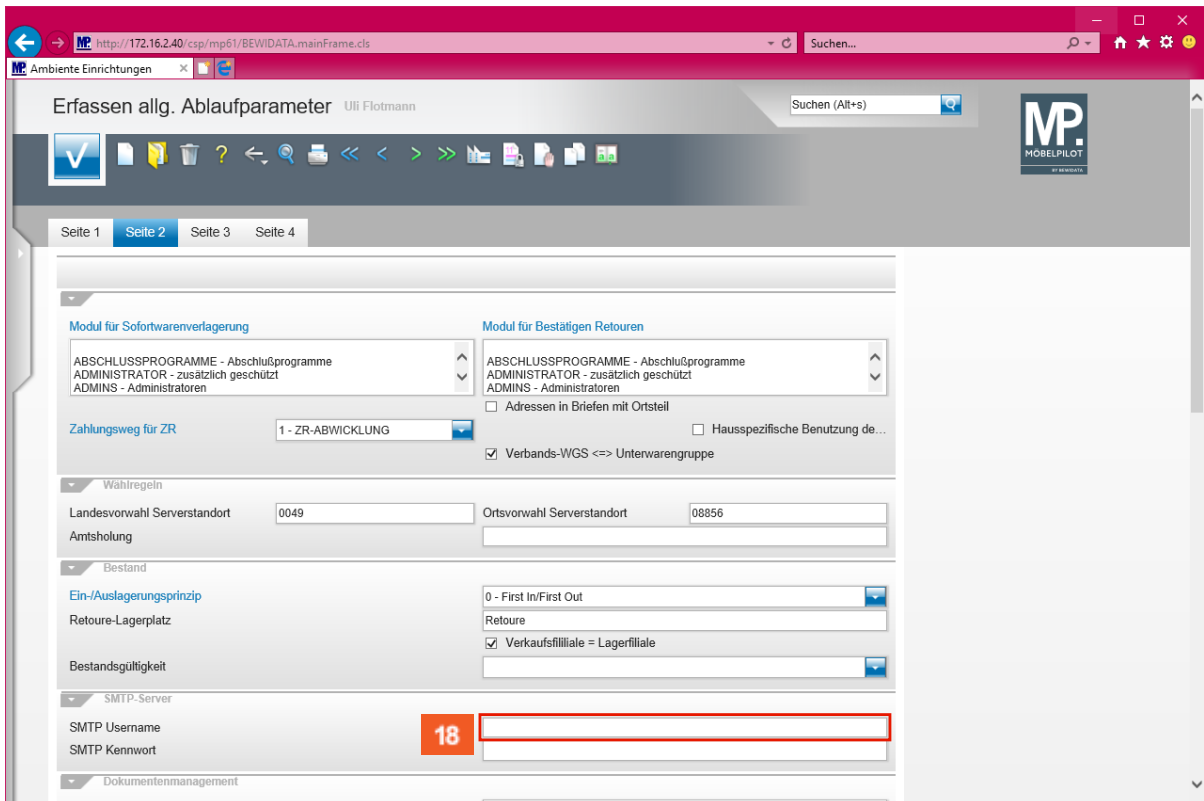

Klicken Sie auf das Eingabefeld **SMTP Username**.

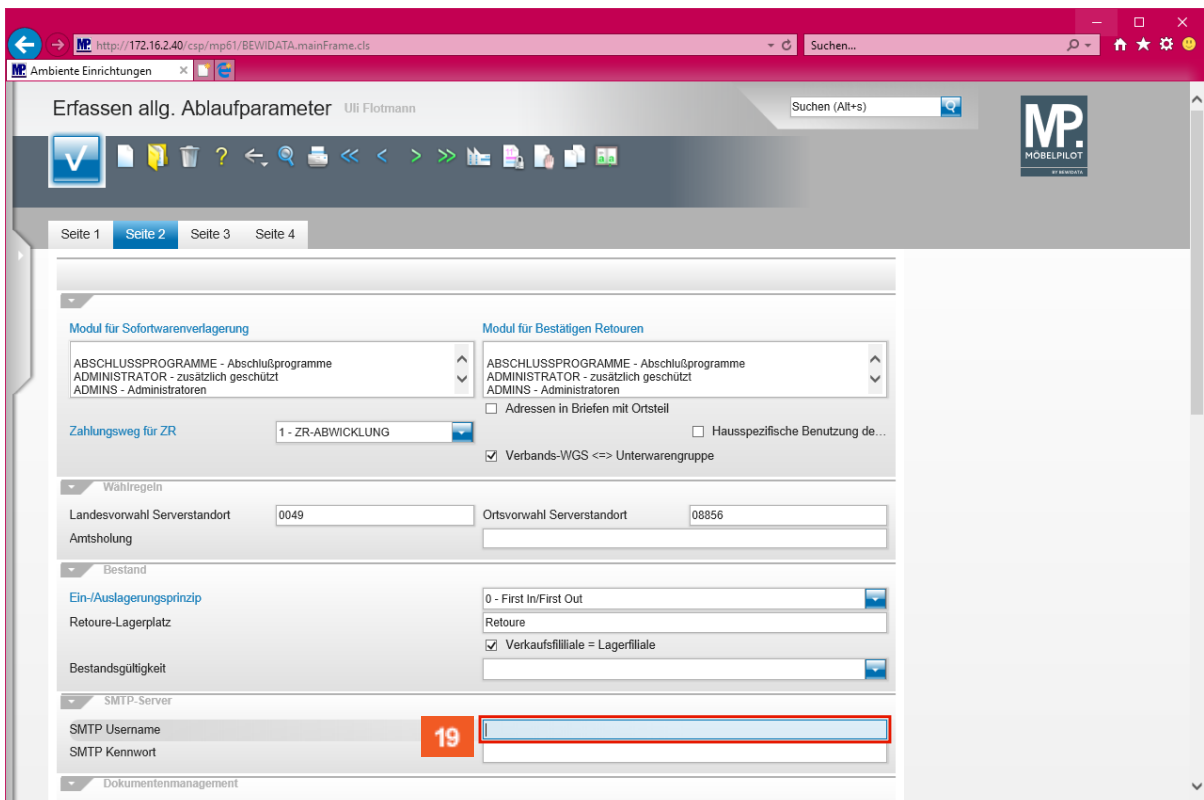

**Beispiel:** Geben Sie **versand@ambiente-einrichtungen.de** im Feld **SMTP Username** ein.

**Bitte hinterlegen Sie im Eingabefeld *SMTP Username* die von Ihrem Provider festgelegte Vorgabe ein. In der Regel entspricht diese Ihrer E-Mail-Adresse und ist demnach gleichzusetzen mit der im Schritt 1 beschriebenen Vorgabe.**

- Modul für Sofortwareverlagerung**: Includes dropdowns for 'ABSCHLUSSPROGRAMME - Abschlussprogramme' and 'ADMINISTRATOR - zusätzlich geschützt', and a dropdown for 'Zahlungsweg für ZR' set to '1 - ZR-ABWICKLUNG'.
- Modul für Bestätigen Retouren**: Includes dropdowns for 'ABSCHLUSSPROGRAMME - Abschlussprogramme' and 'ADMINISTRATOR - zusätzlich geschützt', and checkboxes for 'Adressen in Briefen mit Ortsteil', 'Hauspezifische Benutzung de...', and 'Verbands-WGS <=> Unterwarengruppe'.
- Wählregeln**: Includes text boxes for 'Landesvorwahl Serverstandort' (0049) and 'Ortsvorwahl Serverstandort' (08856).
- Bestand**: Includes dropdowns for 'Ein-/Auslagerungsprinzip' (0 - First In/First Out) and 'Bestandsgültigkeit', and a checkbox for 'Verkaufsfiliale = Lagerfiliale'.
- SMTP-Server**: Includes text boxes for 'SMTP Username' (versand@ambiente-einrichtungen.de) and 'SMTP Kennwort', which is highlighted with a red box and a red '20'.

Klicken Sie auf das Eingabefeld **SMTP Kennwort**.

This screenshot is identical to the previous one, showing the same web form. The 'SMTP Kennwort' field is highlighted with a red box and a red '21', indicating the next step in the process.

**Pflegen Sie bitte im Feld *SMTP Kennwort* das entsprechende Kennwort ein. Dieses ist Bestandteil der Zugangsdaten Ihres E-Mail-Kontos und daher auch nur Ihnen oder Ihrem Systembetreuer bekannt.**

22

Erfassen allg. Ablaufparameter Uli Flotmann

Suchen (Alt+s)

Seite 1 Seite 2 Seite 3 Seite 4

Modul für Sofortwarenverlagerung

ABSCHLUSSPROGRAMME - Abschlussprogramme  
ADMINISTRATOR - zusätzlich geschützt  
ADMINS - Administratoren

Modul für Bestätigen Retouren

ABSCHLUSSPROGRAMME - Abschlussprogramme  
ADMINISTRATOR - zusätzlich geschützt  
ADMINS - Administratoren

Zahlungsweg für ZR

1 - ZR-ABWICKLUNG

Adressen in Briefen mit Ortsteil

Hauspezifische Benutzung de...

Verbands-WGS <=> Unterwarengruppe

Wahlregeln

Landesvorwahl Serverstandort 0049 Ortsvorwahl Serverstandort 08856

Amtholung

Bestand

Ein-/Auslagerungsprinzip 0 - First In/First Out

Retoure-Lagerplatz

Retoure

Verkaufsfiliale = Lagerfiliale

Bestandsgültigkeit

SMTP-Server

SMTP Username versand@ambiente-einrichtungen.de

SMTP Kennwort .....

Dokumentenmanagement

Klicken Sie auf die Schaltfläche **Speichern (F12 oder Strg+S)**.