

# 1 Parametervorgaben

## 1.1 Anlage der Mapping-Tabelle

### 1.1.1 Kategorien anlegen

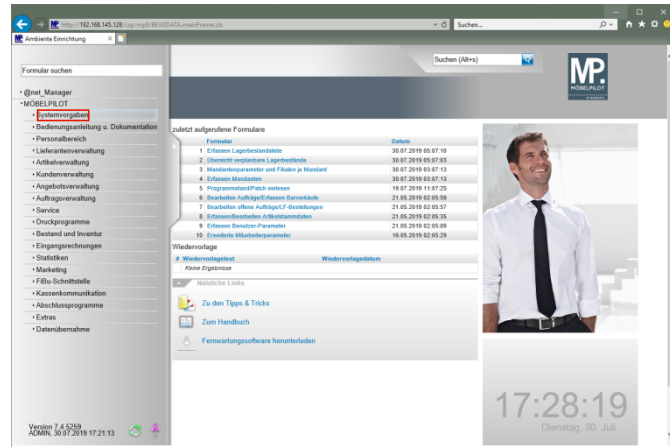

Klicken Sie auf den Hyperlink **Systemvorgaben**.

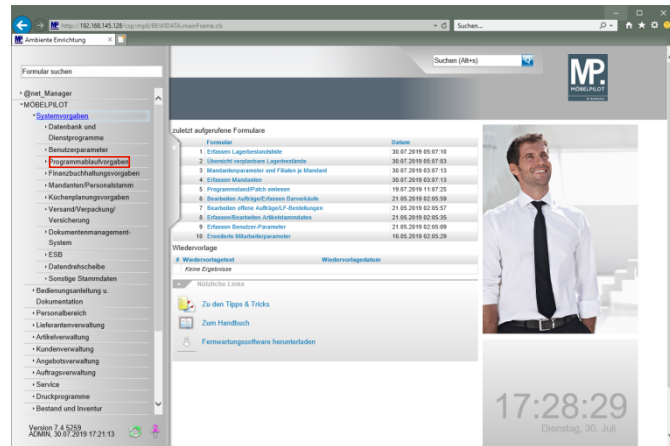

Klicken Sie auf den Hyperlink **Programmablaufvorgaben**.

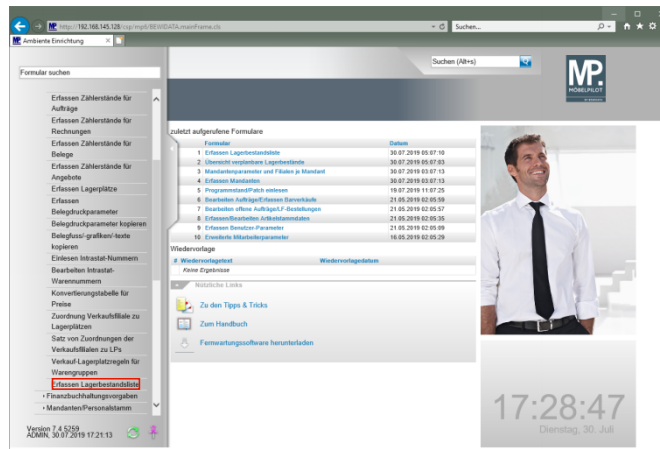

Klicken Sie auf den Hyperlink **Erfassen Lagerbestandsliste**.

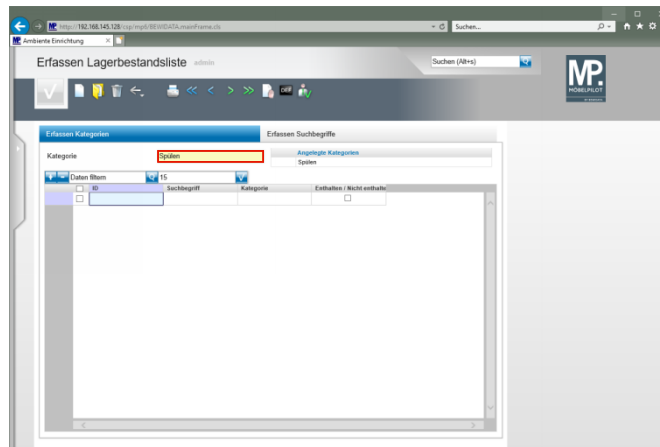

Klicken Sie auf das Eingabefeld **Kategorie**.  
Geben Sie **Spülen** im Feld **Kategorie** ein.  
Klicken Sie auf die Schaltfläche **Speichern**.

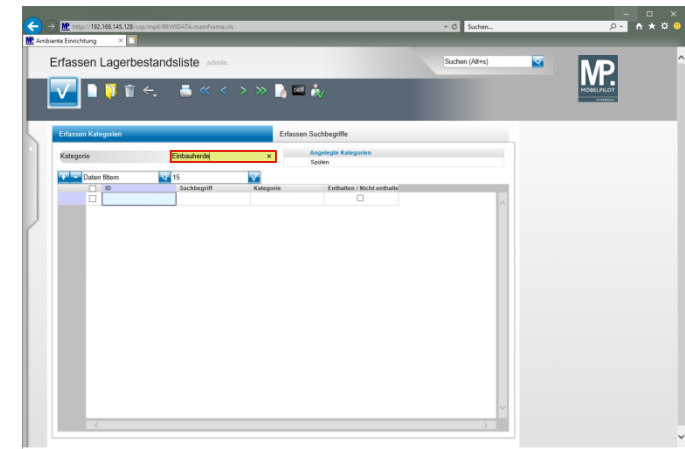

Klicken Sie auf das Eingabefeld **Kategorie**.  
Geben Sie **Einbauherde** im Feld **Kategorie** ein.  
Klicken Sie auf die Schaltfläche **Speichern**.

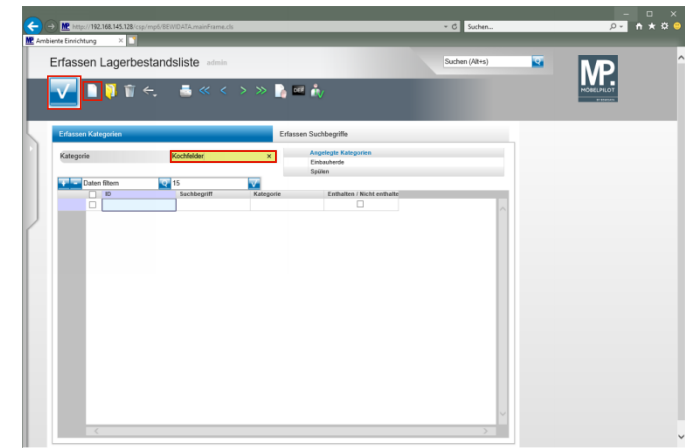

Klicken Sie auf die Schaltfläche **Neu**.  
Geben Sie **Kochfelder** im Feld **Kategorie** ein.  
Klicken Sie auf die Schaltfläche **Speichern**.  
Klicken Sie auf die Schaltfläche **Neu**.

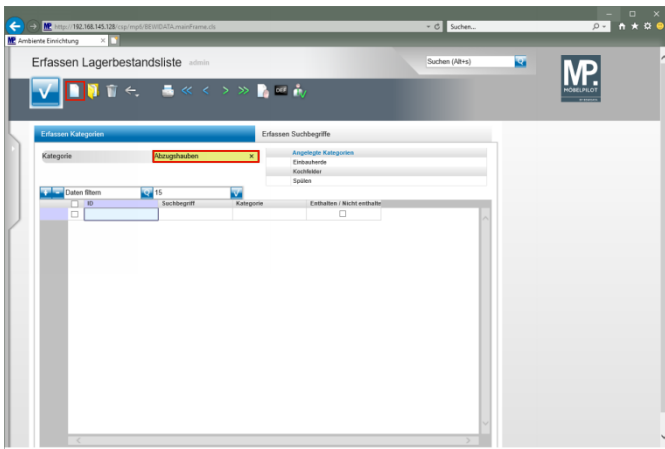

Klicken Sie auf das Eingabefeld **Kategorie**.  
Geben Sie **Abzugshauben** im Feld **Kategorie** ein.  
Klicken Sie auf die Schaltfläche **Speichern**.  
**1.1.2 Artikelbezeichnungen zuordnen**

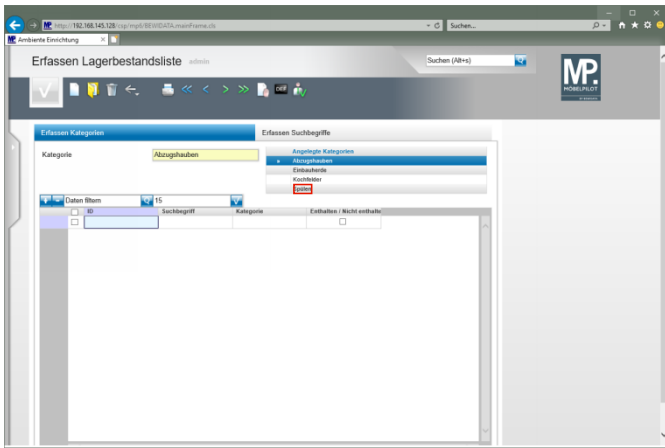

Klicken Sie auf **Spülen**.

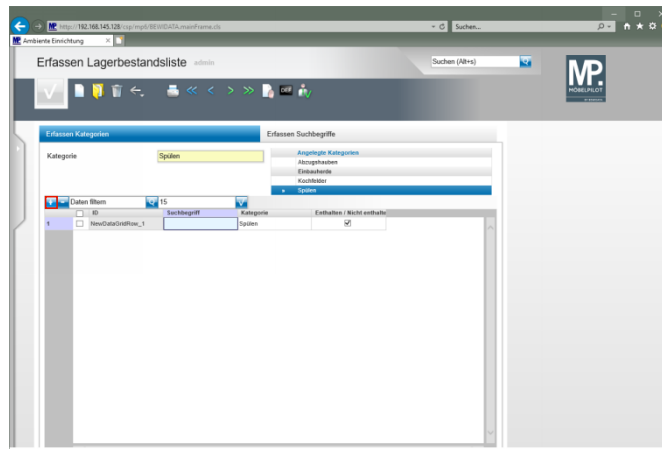

Klicken Sie auf die Schaltfläche **Neue Zeile einfügen**.

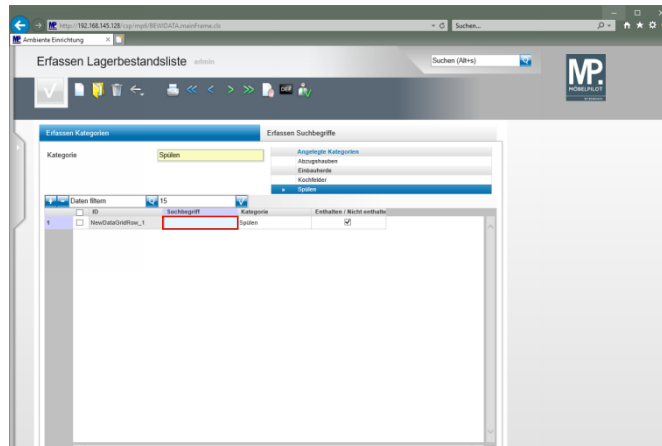

Geben Sie **Spüle** im Feld **Suchbegriff** ein.

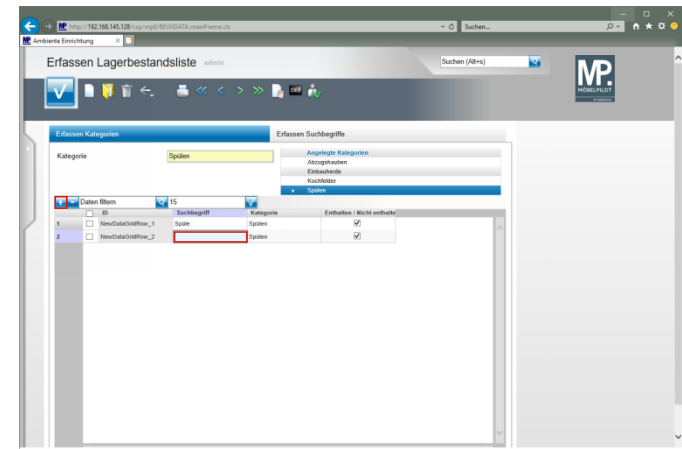

Klicken Sie auf die Schaltfläche **Neue Zeile einfügen**.  
Klicken Sie auf das Eingabefeld **Suchbegriff**.

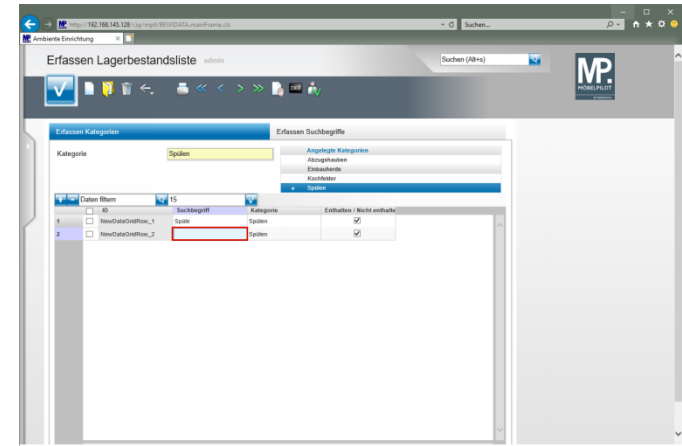

Geben Sie **Einlassbecken** im Feld **Suchbegriff** ein.

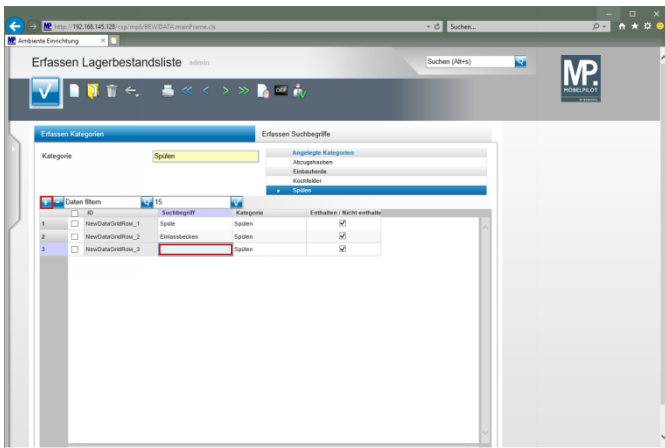

Klicken Sie auf die Schaltfläche **Neue Zeile einfügen**.  
Klicken Sie auf das Eingabefeld **Suchbegriff**.

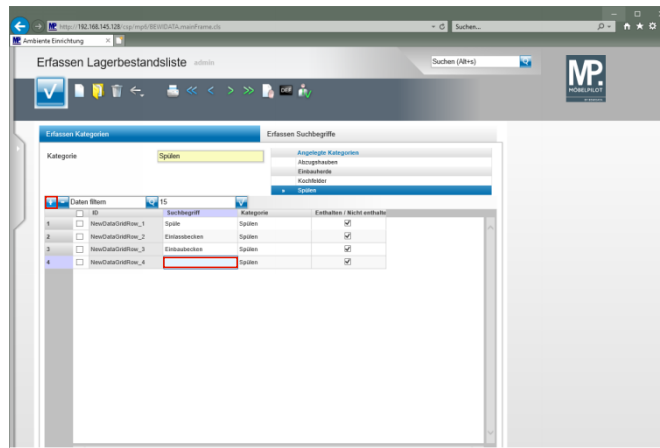

Klicken Sie auf die Schaltfläche **Neue Zeile einfügen**.  
Klicken Sie auf das Eingabefeld **Suchbegriff**.

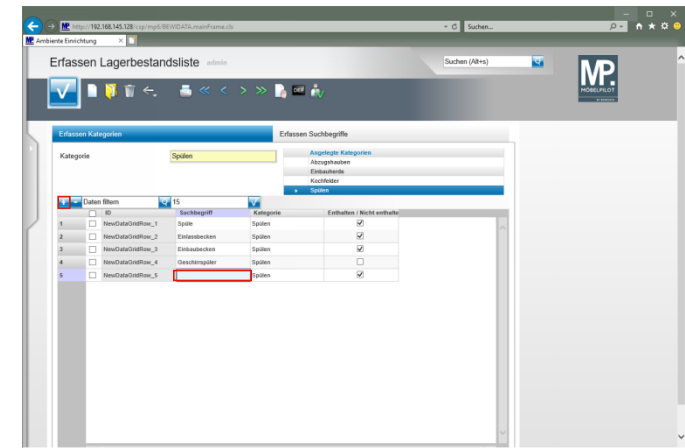

Klicken Sie auf die Schaltfläche **Neue Zeile einfügen**.  
Klicken Sie auf das Eingabefeld **Suchbegriff**.

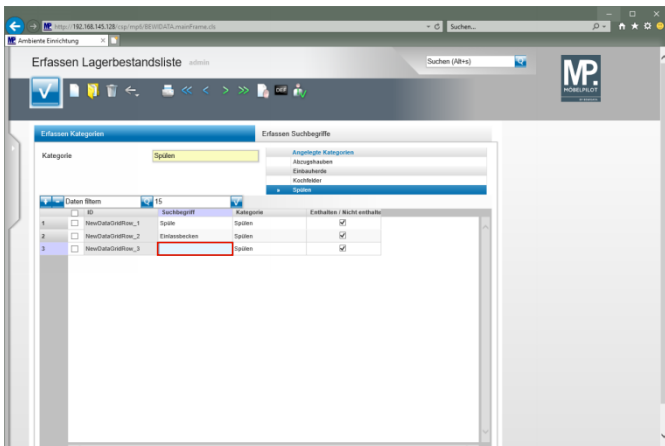

Geben Sie **Einbaubecken** im Feld **Suchbegriff** ein.

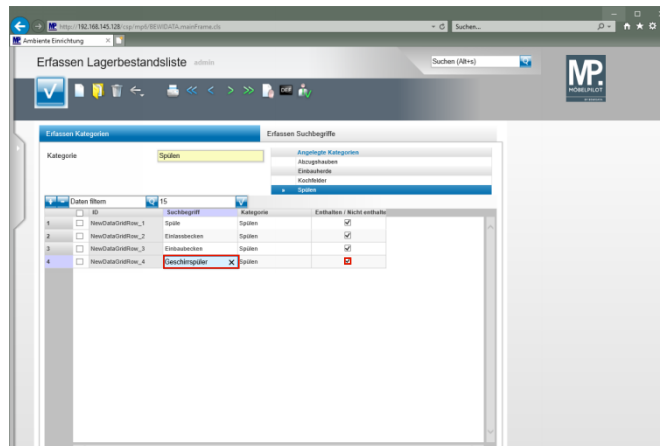

Geben Sie **Geschirrspüler** im Feld **Suchbegriff** ein.

**!** In der Kategorie **-Spülen-** wurde unter anderem die Zeichenkette **-Spüle-** erfasst. Diese Zeichenkette ist im Begriff **-Geschirrspüler-** enthalten. Unsere Empfehlung, deaktivieren Sie den Begriff in dieser Kategorie.

Klicken Sie auf das Kontrollkästchen **Enthalten / Nicht enthalten**.

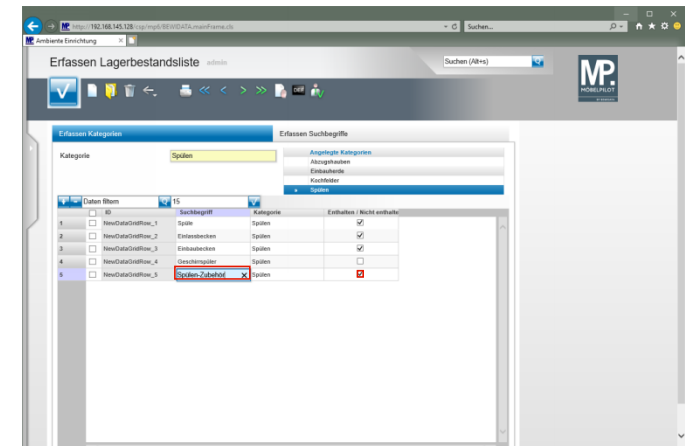

Geben Sie **Spülen-Zubehör** im Feld **Suchbegriff** ein.

**!** Verwenden Sie beispielsweise in den Stammdaten die Artikelbezeichnung **-Spülen-Zubehör-**, dann sollten Sie diesen Begriff ebenfalls deaktivieren. Er würde sonst ggf. bei einer Suche in dieser Kategorie mit angezeigt werden.

Klicken Sie auf das Kontrollkästchen **Enthalten / Nicht enthalten**.

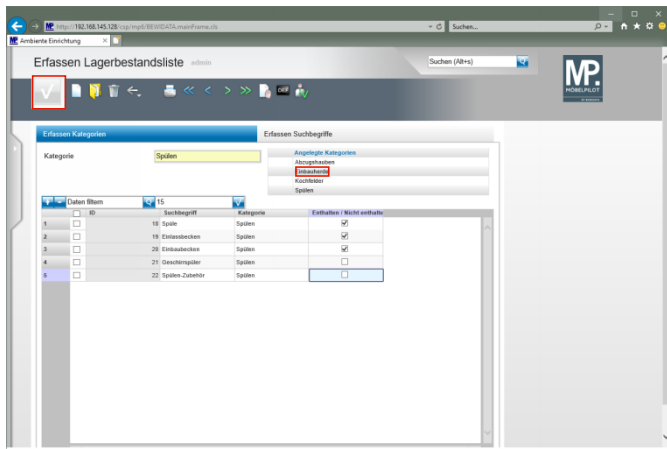

Klicken Sie auf die Schaltfläche **Speichern**.