

Lernziele

Sie sind in der Lage:

- **Kategorien anzulegen**
- **den Kategorien Artikelbezeichnungen zuzuordnen**

Parametervorgaben

Anlage der Mapping-Tabelle

Kategorien anlegen

- @net_Manager
- MOBELPILOT
 - Systemvorgaben** (highlighted with a red box)
 - Bedienungsanleitung u. Dokumentation
 - Personalbereich
 - Lieferantenverwaltung
 - Artikelverwaltung
 - Kundenverwaltung
 - Angebotsverwaltung
 - Auftragsverwaltung
 - Service
 - Druckprogramme
 - Bestand und Inventur
 - Eingangsrechnungen
 - Statistiken
 - Marketing
 - FIBu-Schnittstelle
 - Kassenkommunikation
 - Abschlussprogramme
 - Extras
 - Datenübernahme

The main content area displays "zuletzt aufgerufene Formulare" (recently accessed forms) as a table:

Formular	Datum
1 Erfassen Lagerbestandsliste	30.07.2019 05:07:10
2 Übersicht verplanbare Lagerbestände	30.07.2019 05:07:03
3 Mandantenparameter und Filialen je Mandant	30.07.2019 03:07:13
4 Erfassen Mandanten	30.07.2019 03:07:13
5 Programmstand/Patch einlesen	19.07.2019 11:07:25
6 Bearbeiten Aufträge/Erfassen Barverkäufe	21.05.2019 02:05:59
7 Bearbeiten offene Aufträge/LF-Bestellungen	21.05.2019 02:05:57
8 Erfassen/Bearbeiten Artikelstammdaten	21.05.2019 02:05:35
9 Erfassen Benutzer-Parameter	21.05.2019 02:05:09
10 Erweiterte Mitarbeiterparameter	16.05.2019 02:05:29

Below the table, there is a "Wiedervorlage" (renewal) section with a search bar containing "Keine Ergebnisse". Under "Nützliche Links" (Useful Links), there are three links:

- Zu den Tipps & Tricks
- Zum Handbuch
- Fernwartungssoftware herunterladen

The bottom right corner of the interface shows a digital clock displaying "17:28:19" and the date "Dienstag, 30. Juli". The bottom left corner shows the version information: "Version 7.4.5259 ADMIN, 30.07.2019 17:21:13".

Klicken Sie auf den Hyperlink **Systemvorgaben**.

Suchen (Alt+S)

Formular suchen

- @net_Manager
- MÖBELPILOT
 - Systemvorgaben
 - Datenbank und Dienstprogramme
 - Benutzerparameter
 - Programmablaufvorgaben**
 - Finanzbuchhaltungsvorgaben
 - Mandanten/Personalstamm
 - Küchenplanungsvorgaben
 - Versand/Verpackung/ Versicherung
 - Dokumentenmanagement-System
 - ESB
 - Datendrehscheibe
 - Sonstige Stammdaten
 - Bedienungsanleitung u. Dokumentation
 - Personalbereich
 - Lieferantenverwaltung
 - Artikelverwaltung
 - Kundenverwaltung
 - Angebotsverwaltung
 - Auftragsverwaltung
 - Service
 - Druckprogramme
 - Bestand und Inventur

zuletzt aufgerufene Formulare

Formular	Datum
1 Erfassen Lagerbestandsliste	30.07.2019 05:07:10
2 Übersicht verplanbare Lagerbestände	30.07.2019 05:07:03
3 Mandantenparameter und Filialen je Mandant	30.07.2019 03:07:13
4 Erfassen Mandanten	30.07.2019 03:07:13
5 Programmstand/Patch einlesen	19.07.2019 11:07:25
6 Bearbeiten Aufträge/Erfassen Barverkäufe	21.05.2019 02:05:59
7 Bearbeiten offene Aufträge/LF-Bestellungen	21.05.2019 02:05:57
8 Erfassen/Bearbeiten Artikelstammdaten	21.05.2019 02:05:35
9 Erfassen Benutzer-Parameter	21.05.2019 02:05:09
10 Erweiterte Mitarbeiterparameter	16.05.2019 02:05:29

Wiedervorlage

# Wiedervorgetext	Wiedervorgetagedatum
Keine Ergebnisse	

Nützliche Links

- Zu den Tipps & Tricks
- Zum Handbuch
- Fernwartungssoftware herunterladen

17:28:29
Dienstag, 30. Juli

Klicken Sie auf den Hyperlink **Programmablaufvorgaben**.

Formular suchen

- Erfassen Zählerstände für Aufträge
- Erfassen Zählerstände für Rechnungen
- Erfassen Zählerstände für Belege
- Erfassen Zählerstände für Angebote
- Erfassen Lagerplätze
- Erfassen Belegdruckparameter
- Belegdruckparameter kopieren
- Belegfuss/-grafiken/-texte kopieren
- Einlesen Intrastat-Nummern
- Bearbeiten Intrastat-Warennummern
- Konvertierungstabelle für Preise
- Zuordnung Verkaufsfiliale zu Lagerplätzen
- Satz von Zuordnungen der Verkaufsfilialen zu LPs
- Verkauf-Lagerplatzregeln für Warengruppen
- Erfassen Lagerbestandsliste**
- Finanzbuchhaltungsvorgaben
- Mandanten/Personalstamm

zuletzt aufgerufene Formulare

Formular	Datum
1 Erfassen Lagerbestandsliste	30.07.2019 05:07:10
2 Übersicht verplanbare Lagerbestände	30.07.2019 05:07:03
3 Mandantenparameter und Filialen je Mandant	30.07.2019 03:07:13
4 Erfassen Mandanten	30.07.2019 03:07:13
5 Programmstand/Patch einlesen	19.07.2019 11:07:25
6 Bearbeiten Aufträge/Erfassen Barverkäufe	21.05.2019 02:05:59
7 Bearbeiten offene Aufträge/LF-Bestellungen	21.05.2019 02:05:57
8 Erfassen/Bearbeiten Artikelstammdaten	21.05.2019 02:05:35
9 Erfassen Benutzer-Parameter	21.05.2019 02:05:09
10 Erweiterte Mitarbeiterparameter	16.05.2019 02:05:29

Wiedervorlage

# Wiedervorgetext	Wiedervorgetagedatum
Keine Ergebnisse	

Nützliche Links

- Zu den Tipps & Tricks
- Zum Handbuch
- Fernwartungssoftware herunterladen

17:28:47
Dienstag, 30. Juli

Klicken Sie auf den Hyperlink **Erfassen Lagerbestandsliste**.

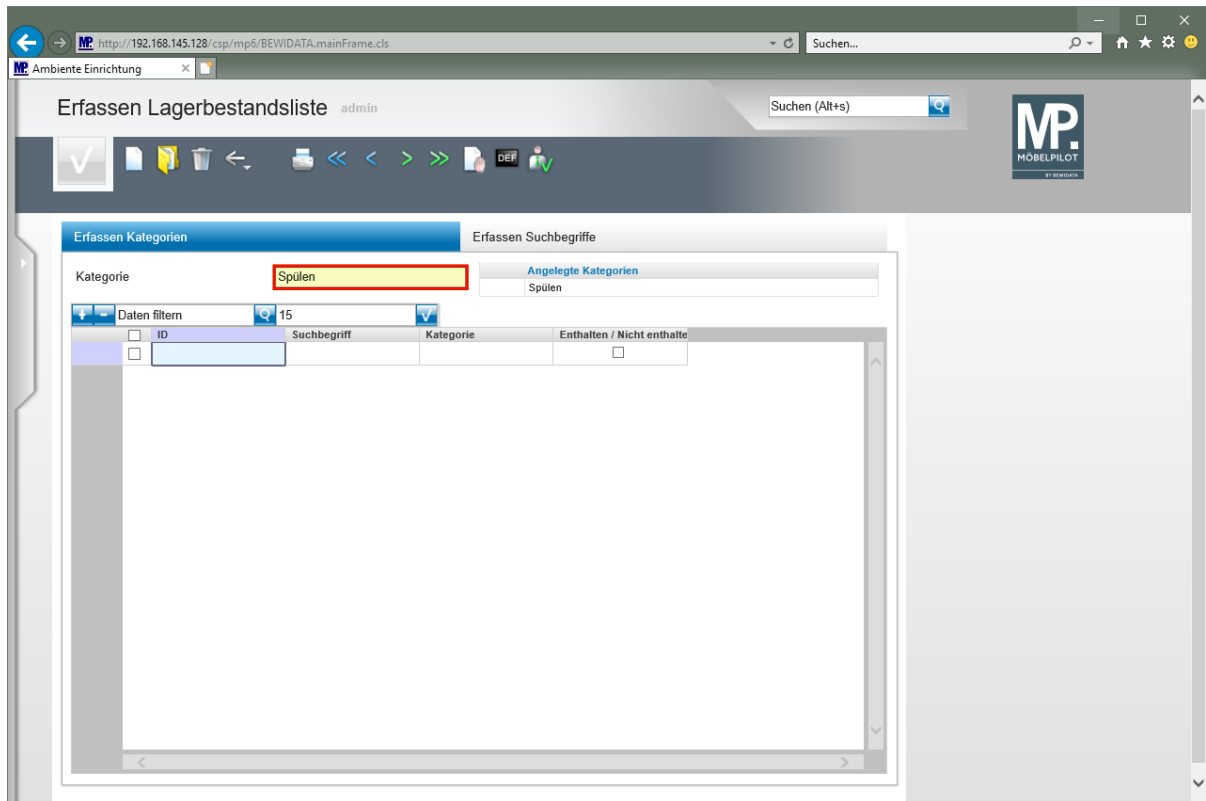

- ➔ **Da man in der Praxis für gleiche Artikel unterschiedliche Artikelbezeichnungen verwendet, ist es sinnvoll für gleiche Artikel zunächst Gruppen (Kategorien) zu bilden.**

Klicken Sie auf das Eingabefeld **Kategorie**.

Geben Sie **Spülen** im Feld **Kategorie** ein.

- ➔ **Die Bezeichnung der Kategorie ist frei wählbar. Begriffe wie Spülen, Herde, Kühlgeräte, etc. sind üblich.**

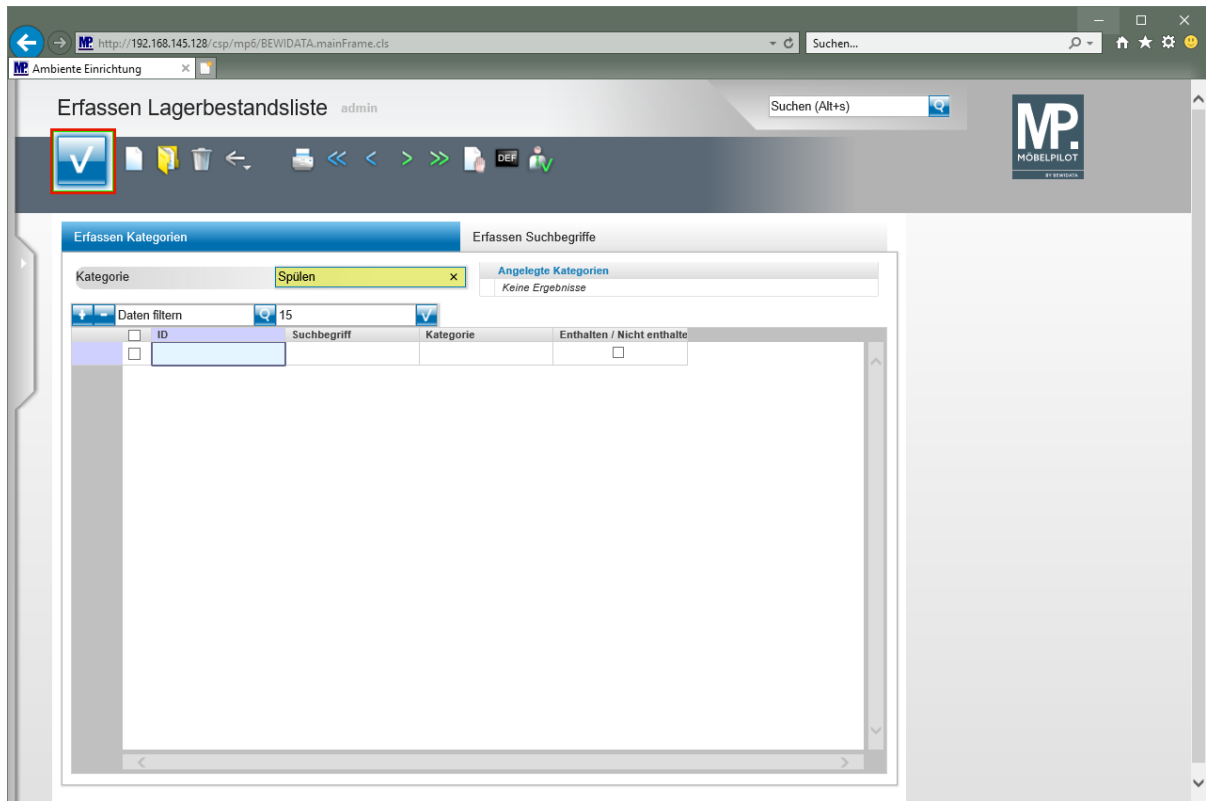

Klicken Sie auf die Schaltfläche **Speichern**.

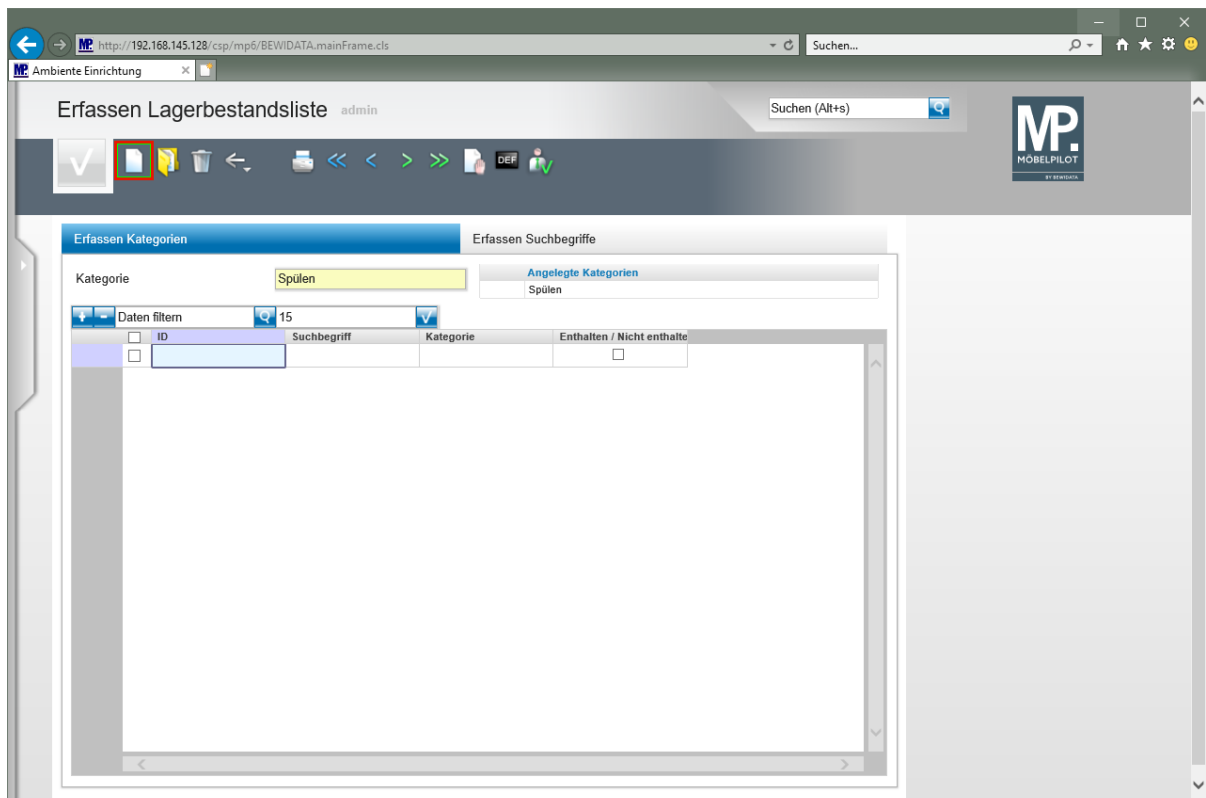

Klicken Sie auf die Schaltfläche **Neu**.

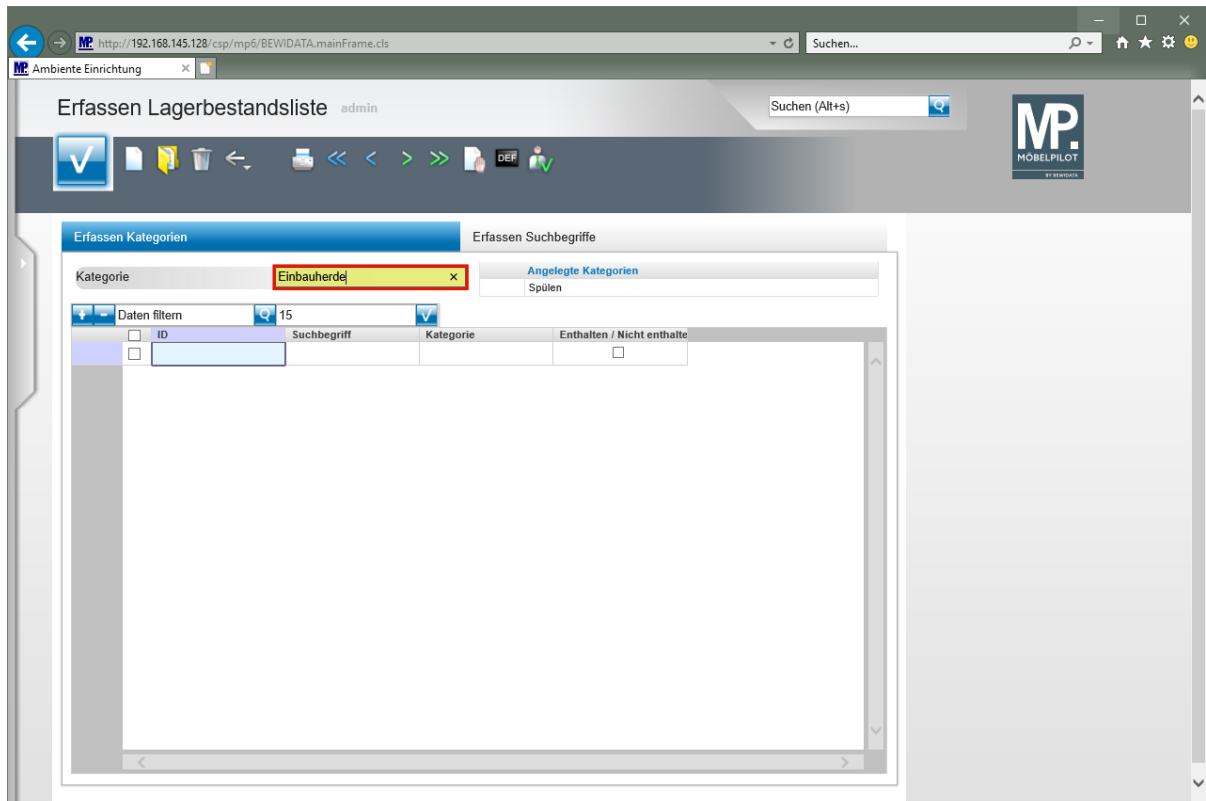

Klicken Sie auf das Eingabefeld **Kategorie**.
Geben Sie **Einbauherde** im Feld **Kategorie** ein.

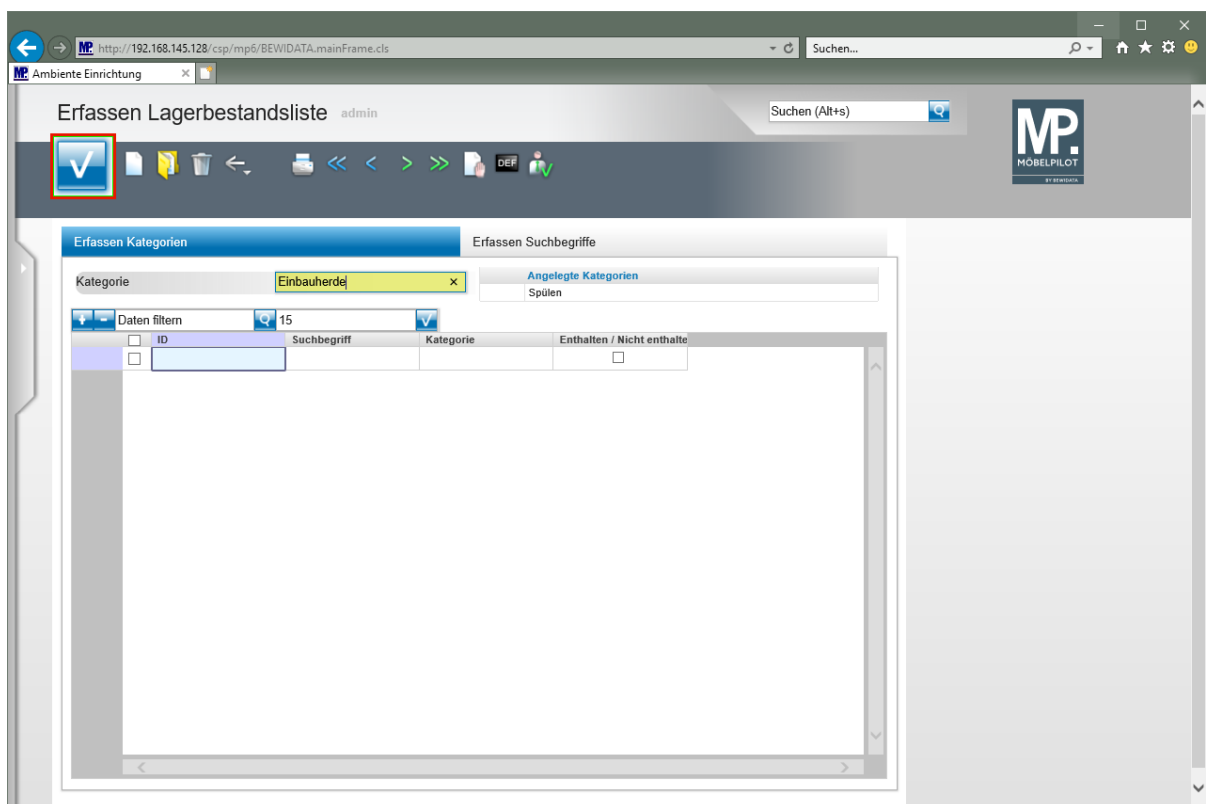

Klicken Sie auf die Schaltfläche **Speichern**.

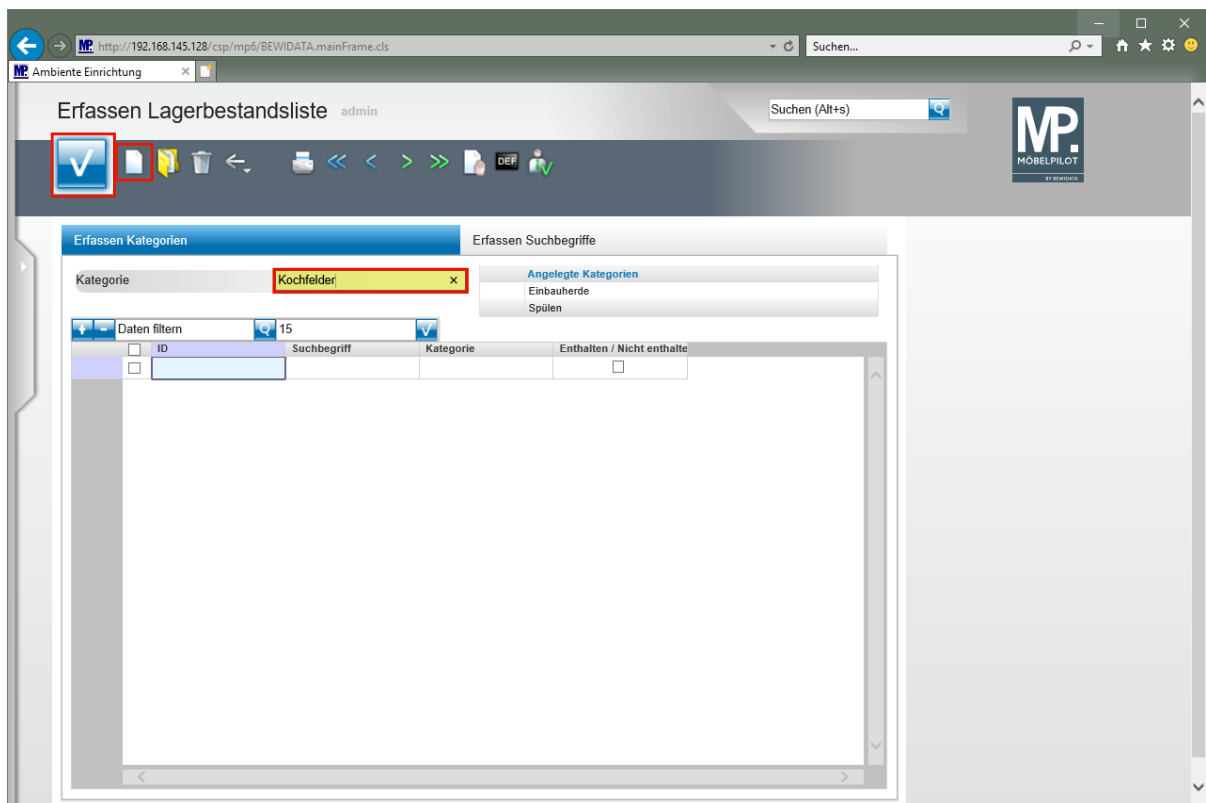
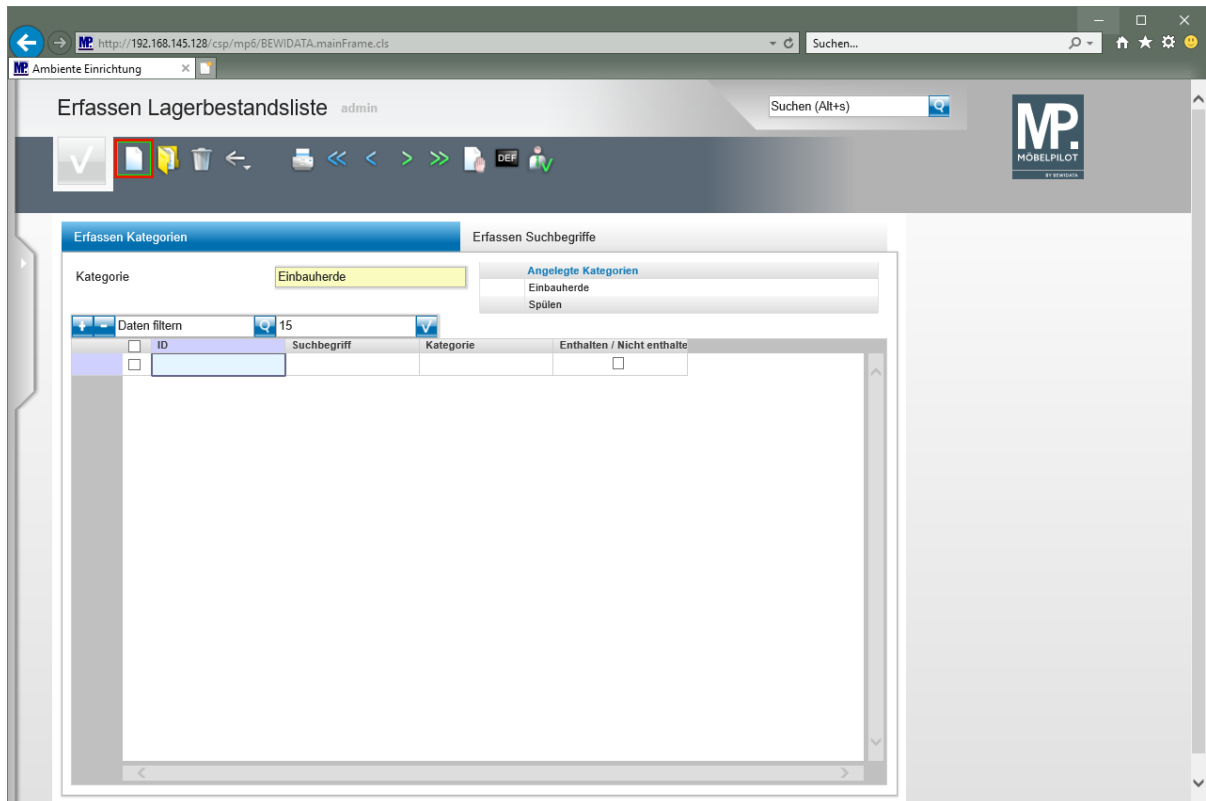

- Klicken Sie auf die Schaltfläche **Neu**.
- Geben Sie **Kochfelder** im Feld **Kategorie** ein.
- Klicken Sie auf die Schaltfläche **Speichern**.
- Klicken Sie auf die Schaltfläche **Neu**.

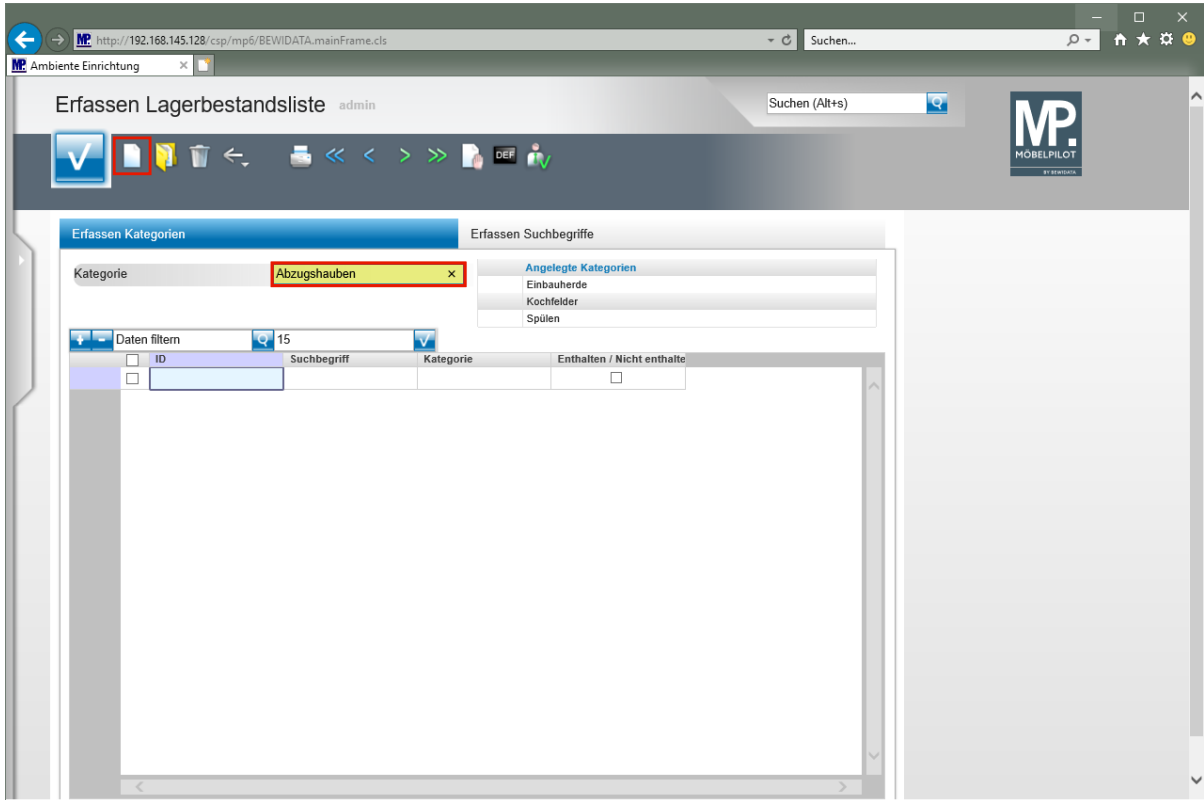

Klicken Sie auf das Eingabefeld **Kategorie**.
Geben Sie **Abzugshauben** im Feld **Kategorie** ein.

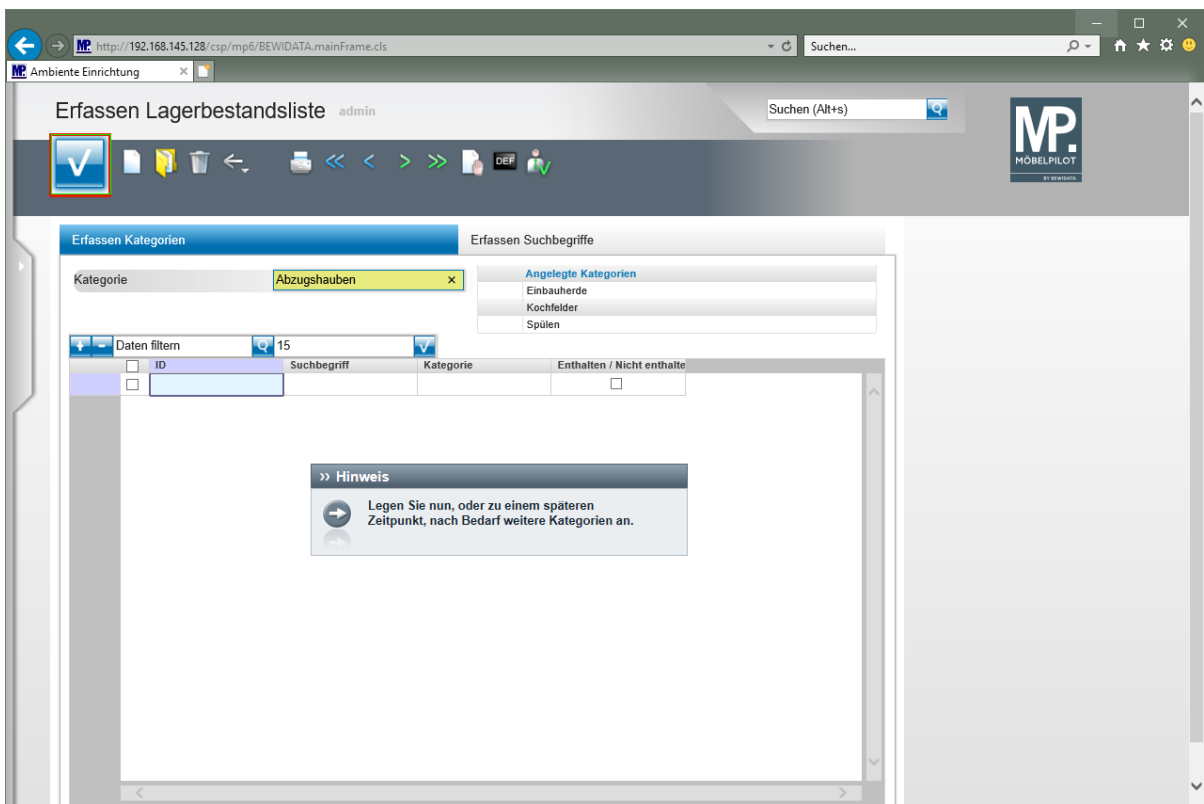

Klicken Sie auf die Schaltfläche **Speichern**.

➔ **Legen Sie nun, oder zu einem späteren Zeitpunkt, weitere Kategorien an.**

Artikelbezeichnungen zuordnen

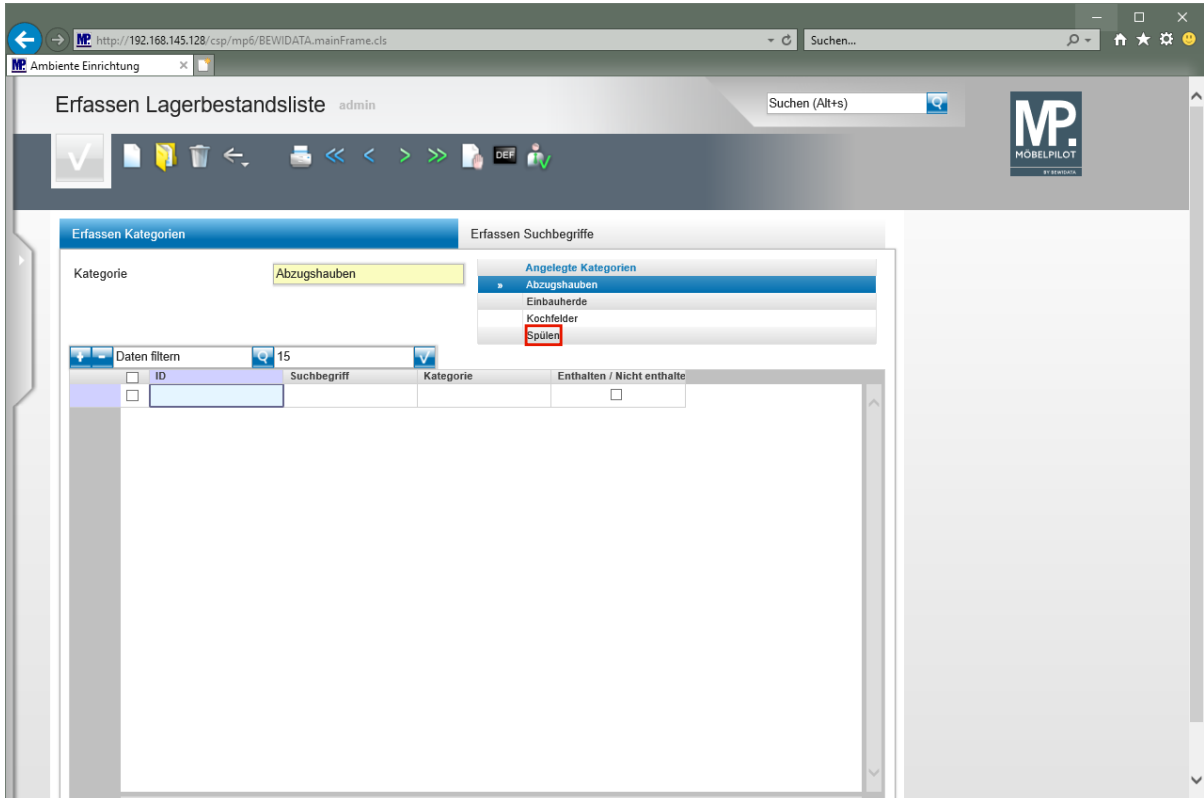

Rufen Sie sich zunächst aus der Übersicht *-Angelegte Kategorien-* die Kategorie auf, der Sie Artikelbezeichnungen zuweisen wollen.

Klicken Sie auf **Spülen**.

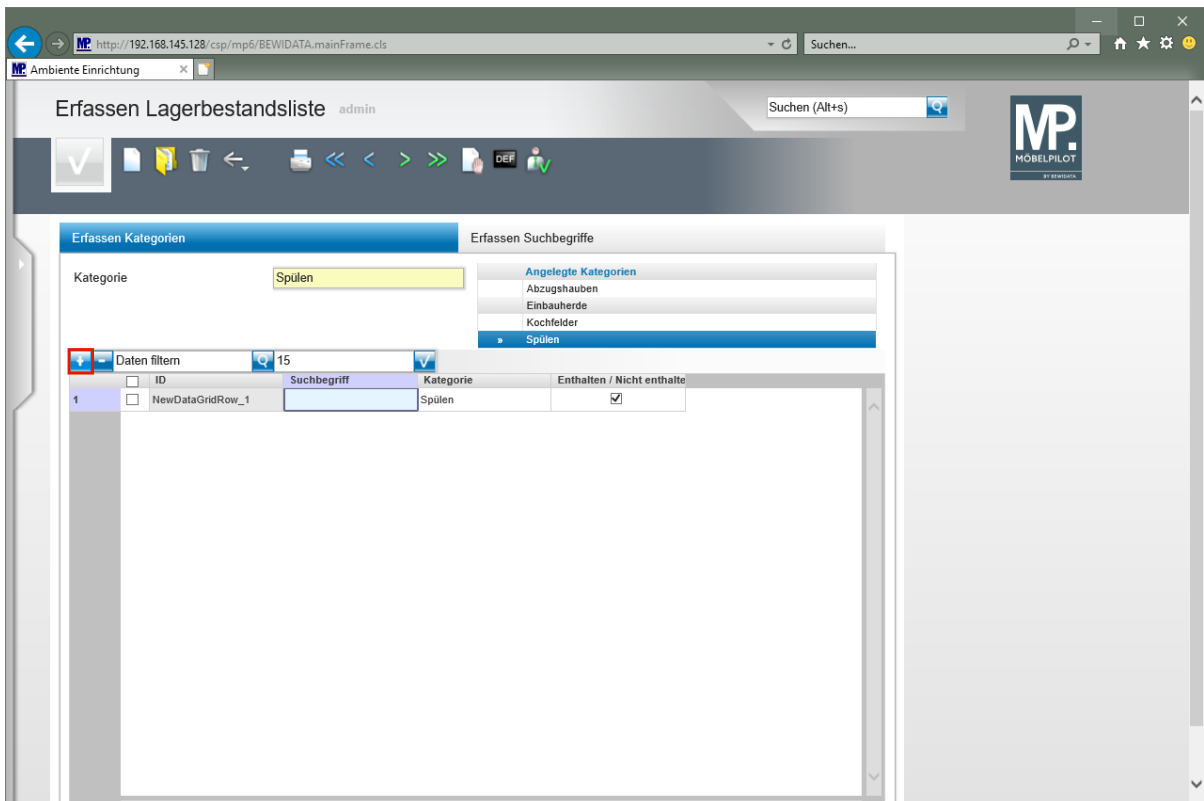

Klicken Sie auf die Schaltfläche **Neue Zeile einfügen**.

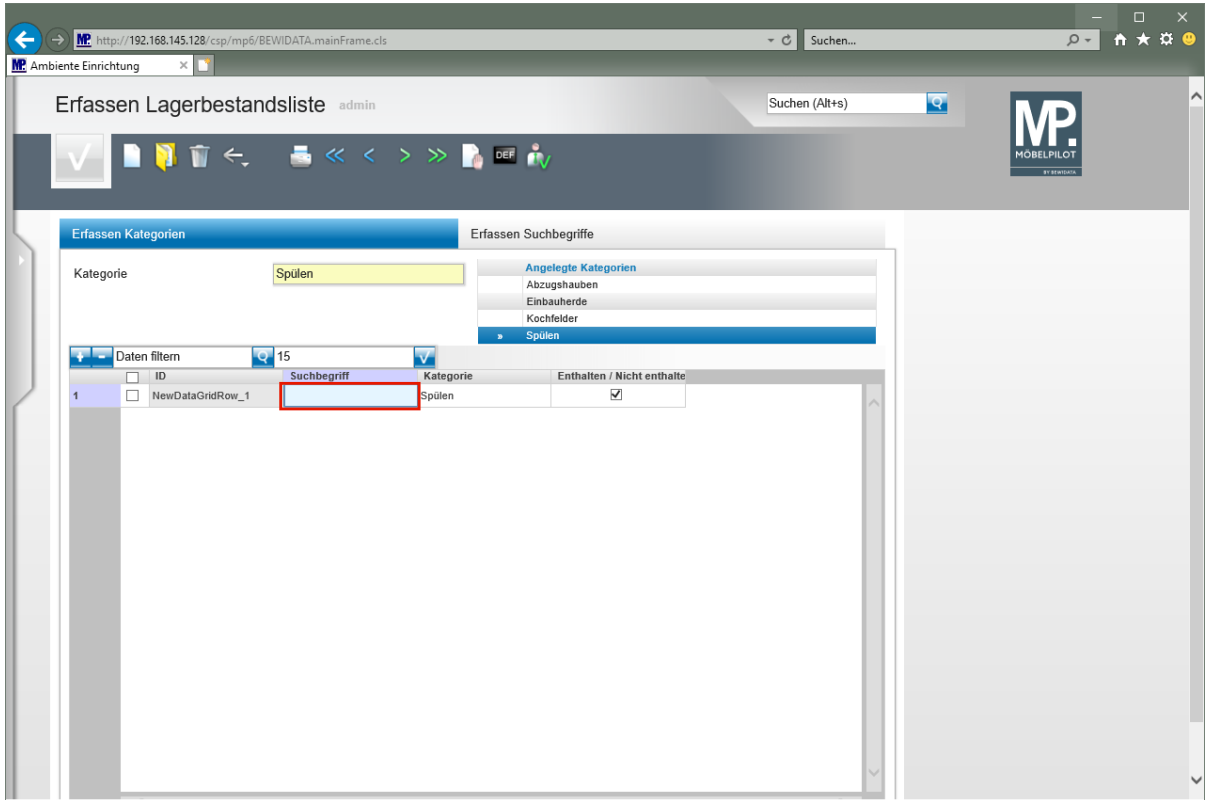

Geben Sie **Spüle** im Feld **Suchbegriff** ein.

Die Vorgabe **-Enthalten / Nicht enthalte-** ist standardmäßig aktiviert. D.h., wenn Sie in der Lagerliste die Kategorie **-Spülen-** durchsuchen, werden alle zur Anzeige freigegebenen Bestandsartikel, die die Zeichenfolge **Spüle** enthalten, angezeigt. Hierzu zählen z.B. auch Artikel, die die Bezeichnung **Einlassspüle** tragen.

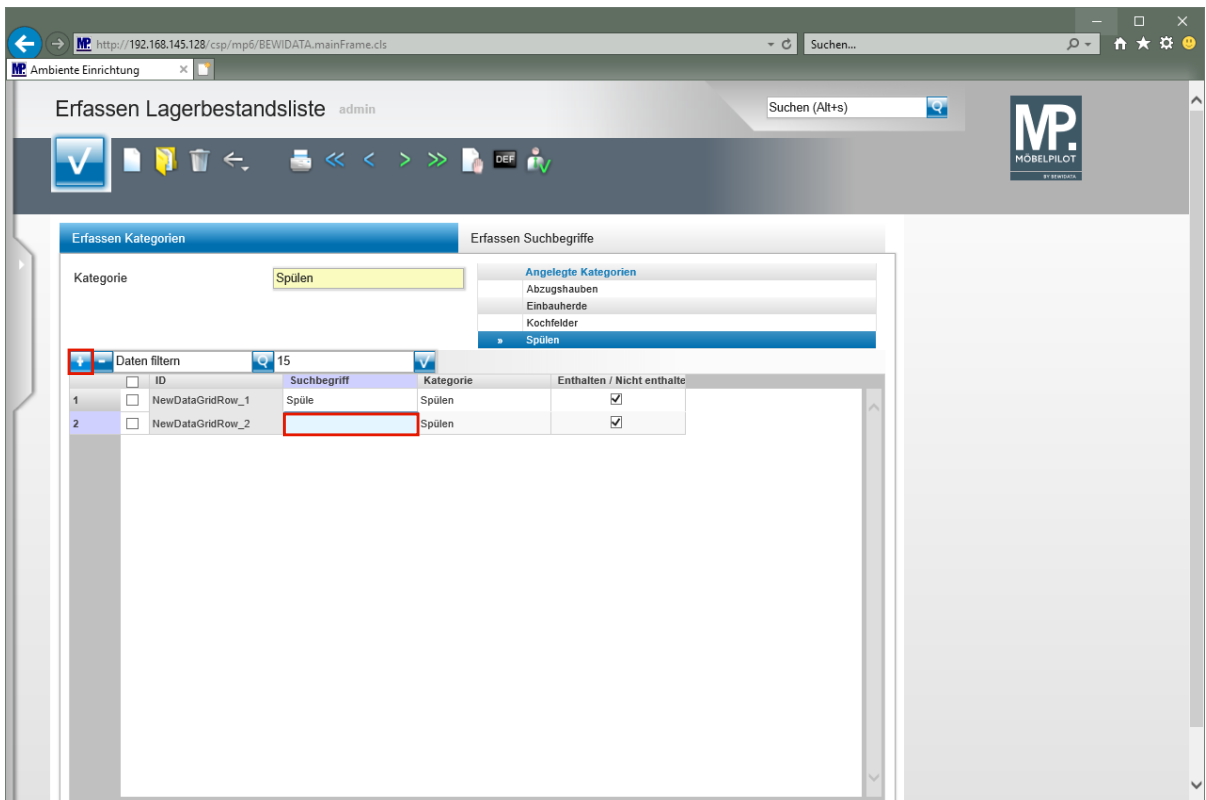

Klicken Sie auf die Schaltfläche **Neue Zeile einfügen**.

Klicken Sie auf das Eingabefeld **Suchbegriff**.

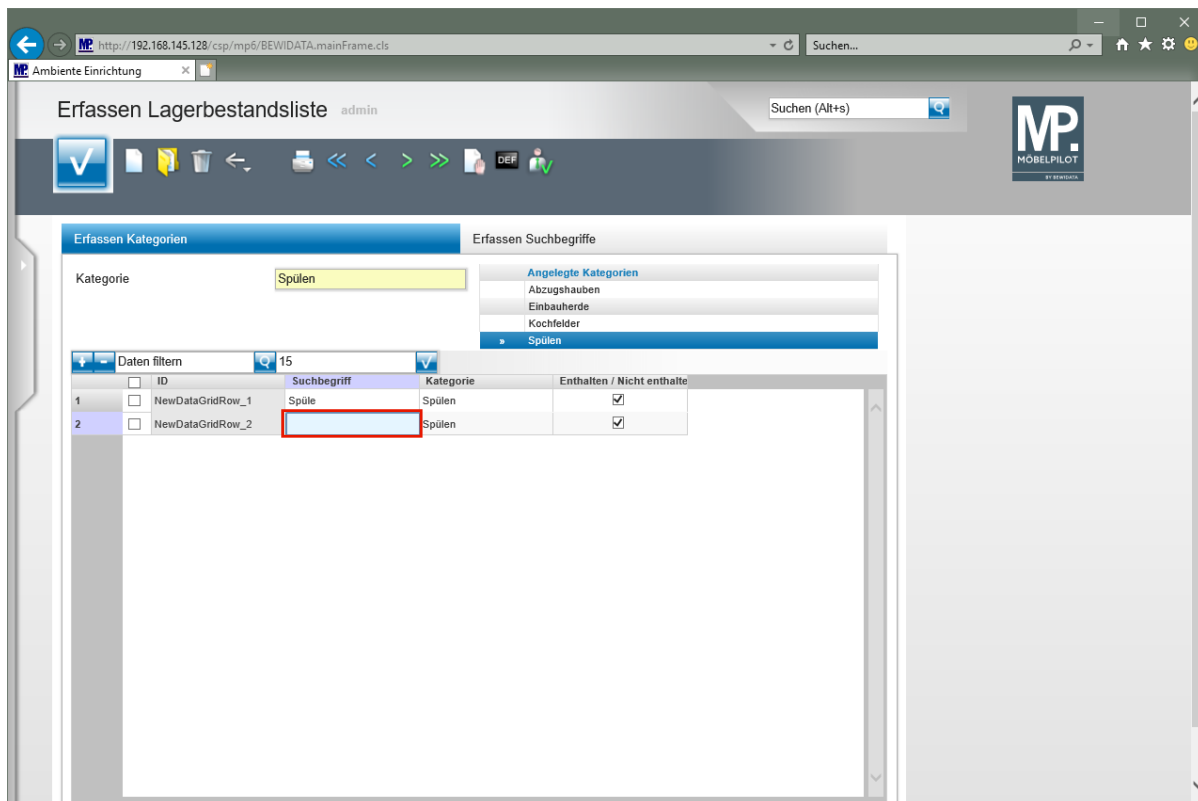

Geben Sie **Einlassbecken** im Feld **Suchbegriff** ein.

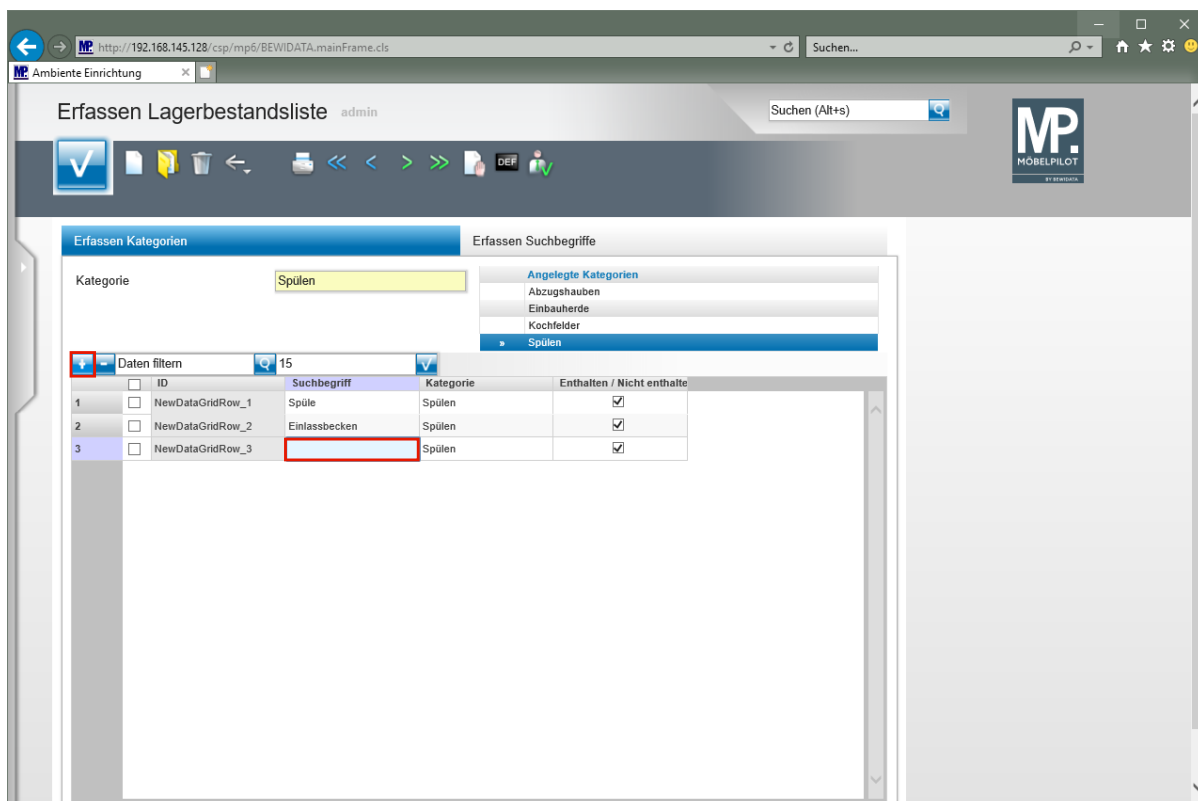

Klicken Sie auf die Schaltfläche **Neue Zeile einfügen**.

Klicken Sie auf das Eingabefeld **Suchbegriff**.

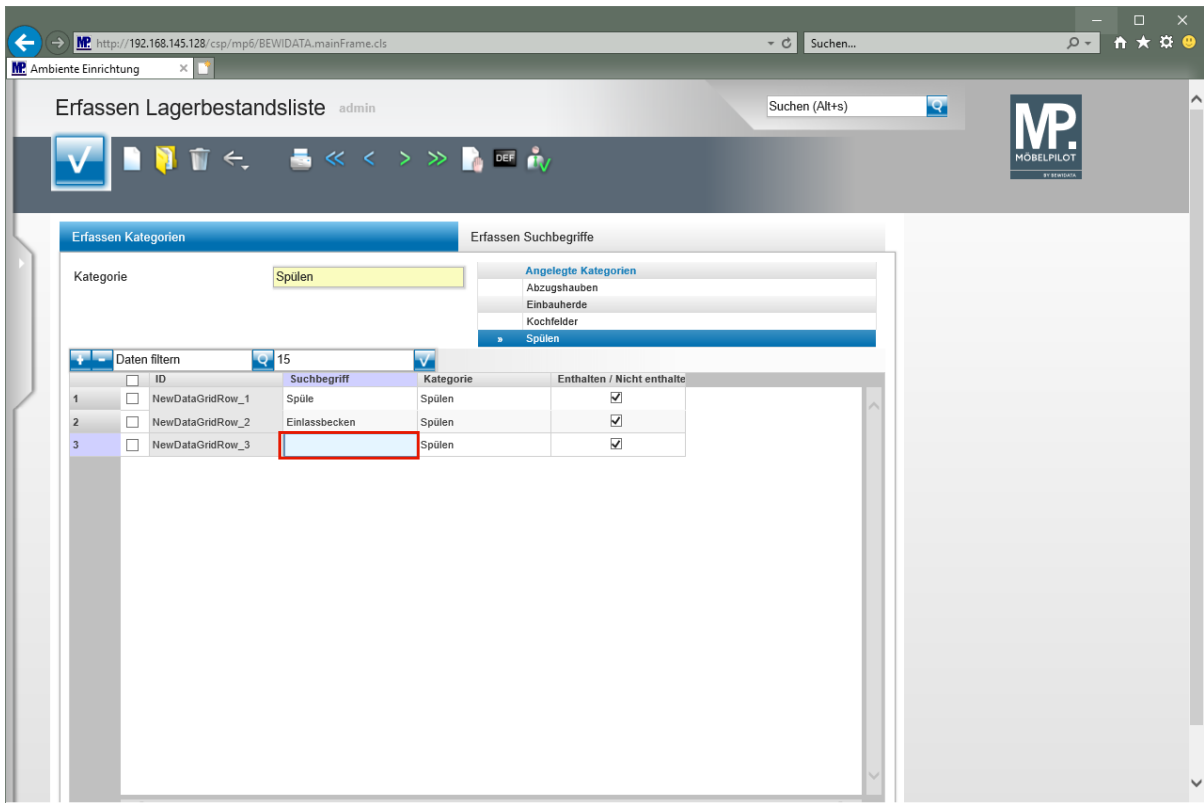

Geben Sie **Einbaubecken** im Feld **Suchbegriff** ein.

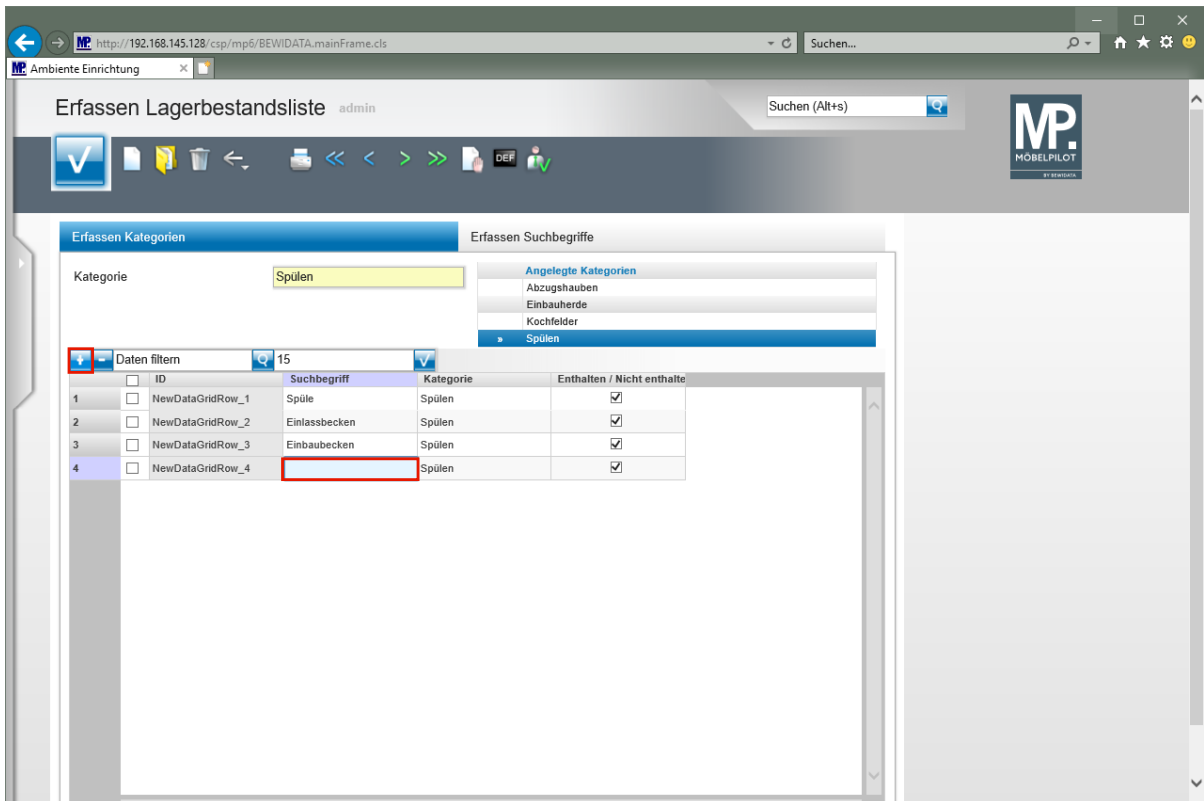

Klicken Sie auf die Schaltfläche **Neue Zeile einfügen**.

Klicken Sie auf das Eingabefeld **Suchbegriff**.

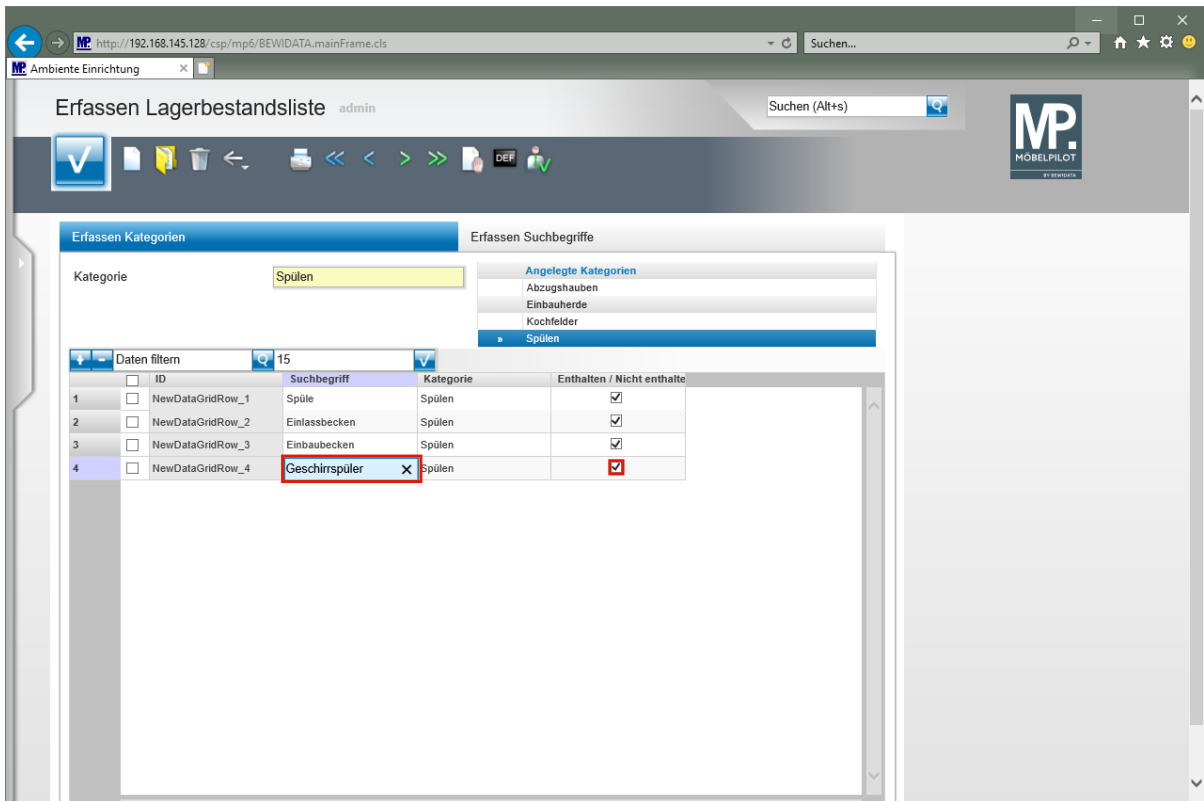

Geben Sie **Geschirrspüler** im Feld **Suchbegriff** ein.

In der Kategorie *-Spülen-* wurde unter anderem die Zeichenkette *-Spüle-* erfasst. Diese Zeichenkette ist im Begriff *-Geschirrspüler-* enthalten. Unsere Empfehlung, deaktivieren Sie den Begriff in dieser Kategorie.

Klicken Sie auf das Kontrollkästchen **Enthalten / Nicht enthalten**.

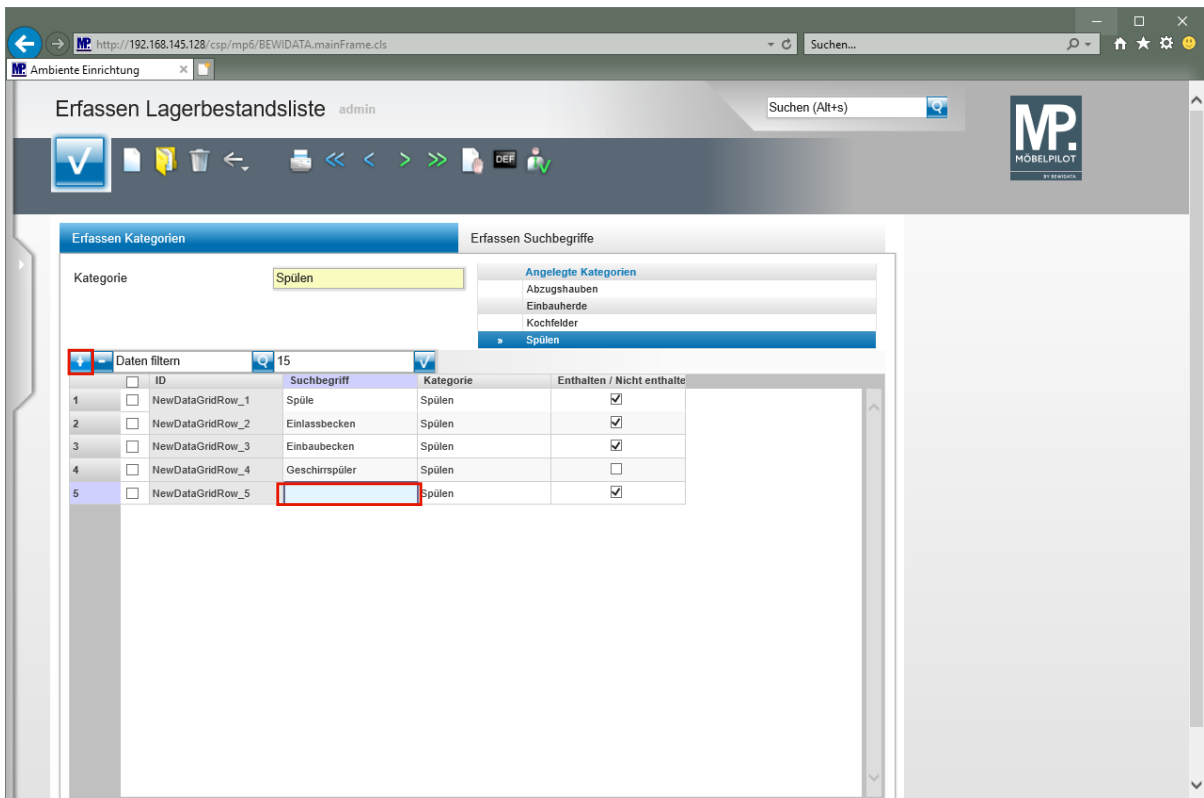

Klicken Sie auf die Schaltfläche **Neue Zeile einfügen**.

Klicken Sie auf das Eingabefeld **Suchbegriff**.

ID	Suchbegriff	Kategorie	Enthalten / Nicht enthalte
1	Spüle	Spülen	<input checked="" type="checkbox"/>
2	Einlassbecken	Spülen	<input checked="" type="checkbox"/>
3	Einbaubecken	Spülen	<input checked="" type="checkbox"/>
4	Geschirrspüler	Spülen	<input type="checkbox"/>
5	Spülen-Zubehör	Spülen	<input checked="" type="checkbox"/>

Geben Sie **Spülen-Zubehör** im Feld **Suchbegriff** ein.

Verwenden Sie beispielsweise in den Stammdaten die Artikelbezeichnung - Spülen-Zubehör-, dann sollten Sie diesen Begriff ebenfalls deaktivieren. Er würde sonst ggf. bei einer Suche in dieser Kategorie mit angezeigt werden.

Klicken Sie auf das Kontrollkästchen **Enthalten / Nicht enthalten**.

ID	Suchbegriff	Kategorie	Enthalten / Nicht enthalte
1	18 Spüle	Spülen	<input checked="" type="checkbox"/>
2	19 Einlassbecken	Spülen	<input checked="" type="checkbox"/>
3	20 Einbaubecken	Spülen	<input checked="" type="checkbox"/>
4	21 Geschirrspüler	Spülen	<input type="checkbox"/>
5	22 Spülen-Zubehör	Spülen	<input type="checkbox"/>

Klicken Sie auf die Schaltfläche **Speichern**.

Je Kategorie können unbegrenzt Suchbegriffe eingepflegt werden.

Wollen Sie Suchbegriffe zu einer anderen Kategorie erfassen, rufen Sie sich einfach das Formular *-Erfassen Lagerbestandsliste-* auf und wählen Sie dann in der Rubrik *-Angelegte Kategorien-* die entsprechende Kategorie aus.