

Klicken Sie auf den Hyperlink **Bestand und Inventur**.
Klicken Sie auf den Hyperlink **Bestand**.

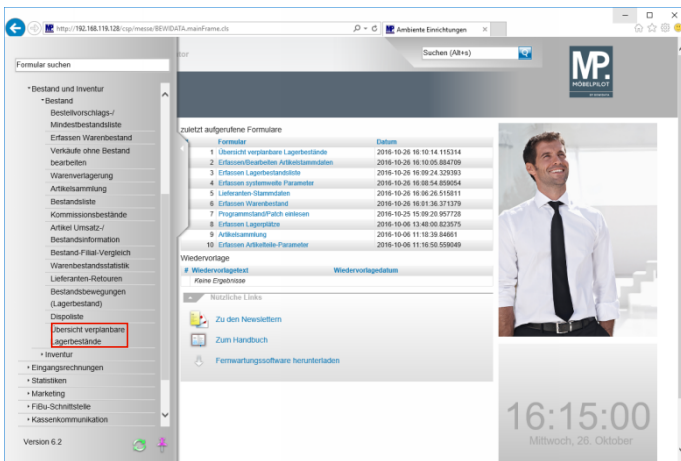

Klicken Sie auf den Hyperlink **Übersicht verplanbare Lagerbestände**.

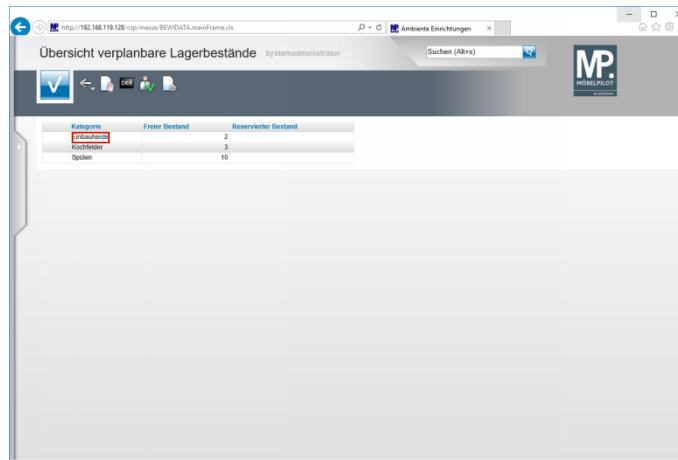

Klicken Sie auf den Listeneintrag **Einbaugeräte**.

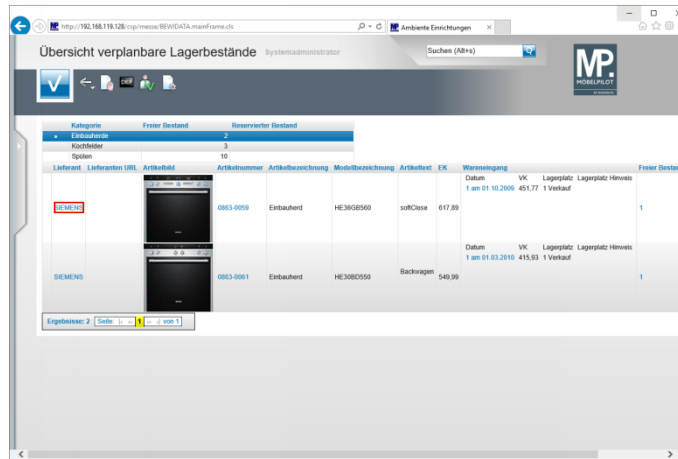

Klicken Sie auf den Hyperlink **SIEMENS**.

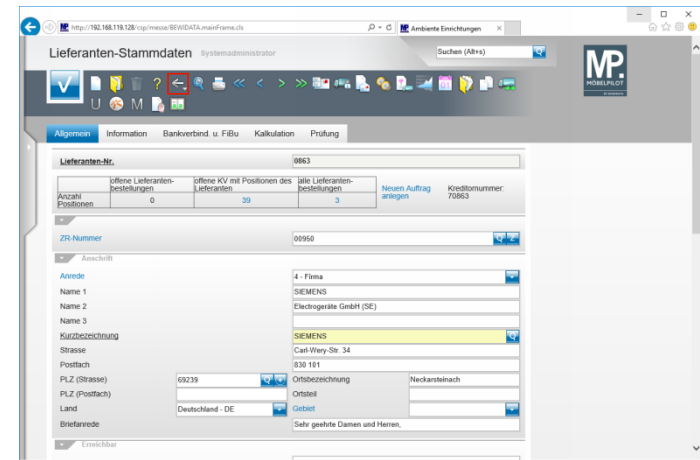

Klicken Sie auf die Schaltfläche **Zurück**.

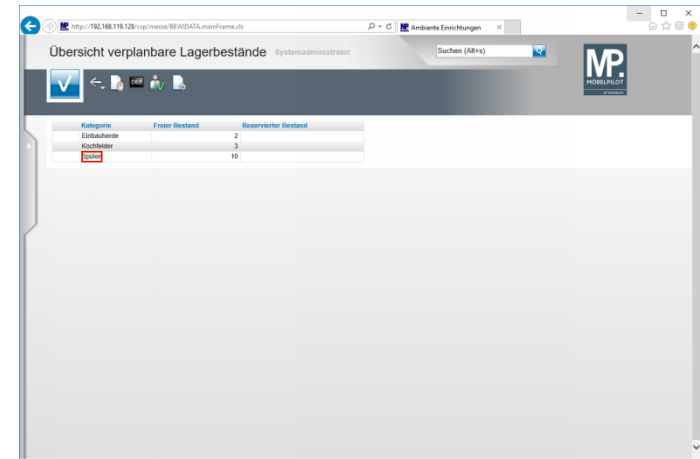

Klicken Sie auf den Listeneintrag **Spülen**.

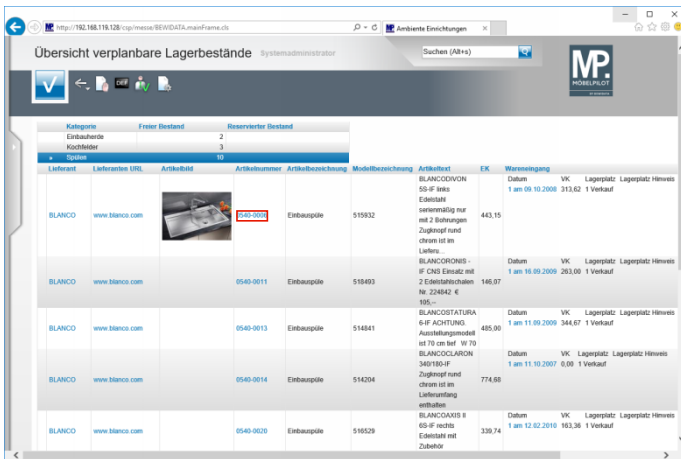

Klicken Sie auf den Hyperlink **0540-0006**.

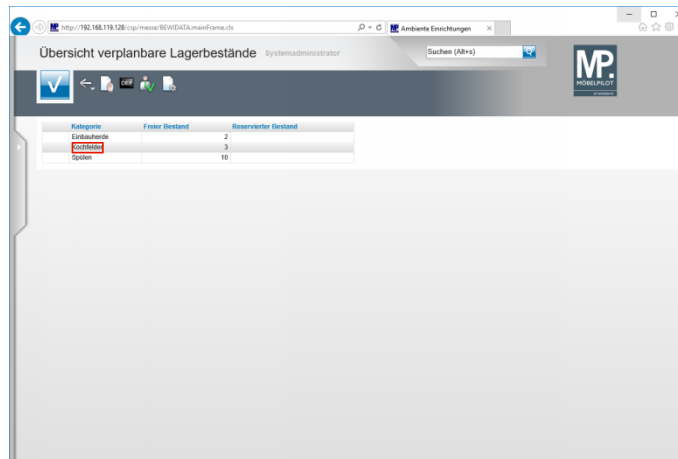

Klicken Sie auf den Listeneintrag **Kochfelder**.

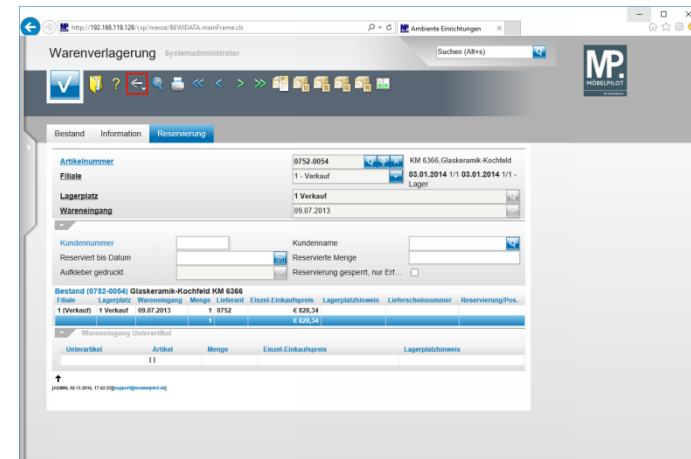

Klicken Sie auf die Schaltfläche **Zurück**.

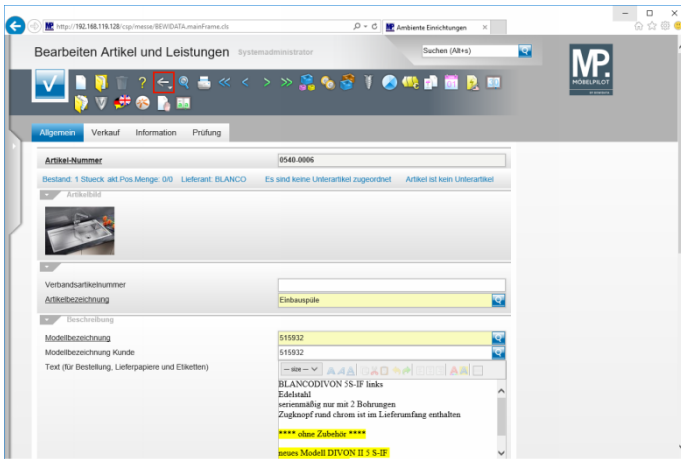

Klicken Sie auf die Schaltfläche **Zurück**.

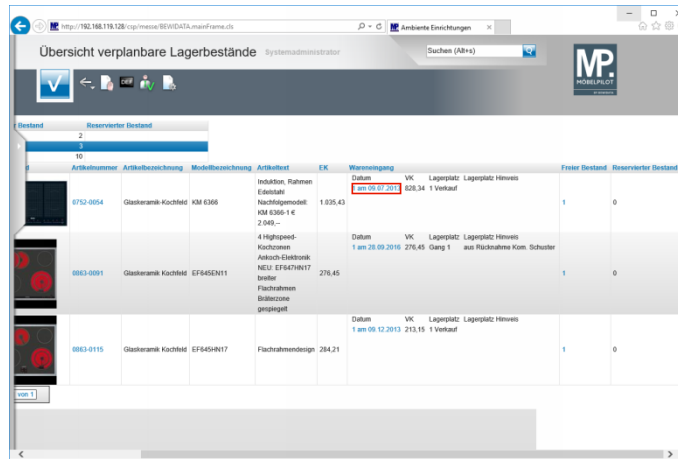

Klicken Sie auf den Hyperlink **Menge und Eingangsdatum**.