

In der Regel werden Bestellungen an die im Lieferanten-Stammblatt eingepflegte Anschrift gesendet. In der Praxis kommt es aber auch vor, dass man die Bestellung nicht direkt an den Lieferanten, sondern beispielsweise an eine Handelsagentur oder an eine Abteilung senden will. Wir zeigen Ihnen, welche Schritte hierfür notwendig sind.

Das E-Learning liegt im interaktiven Modus, im Präsentationsmodus und im Filmmodus vor. Wechseln Sie bei Bedarf den Modus mit Hilfe der Recorder-Funktion.

**Sie sind in der Lage:
eine abweichende Bestellanschrift zu hinterlegen.**

Formular "Lieferanten-Anschriften" aufrufen

Klicken Sie im Formular **Lieferanten-Stammdaten** auf den Hyperlink **Anschriften**.

Klicken Sie im Auswahlfeld **Anschribsart** auf die Schaltfläche **Öffnen**.

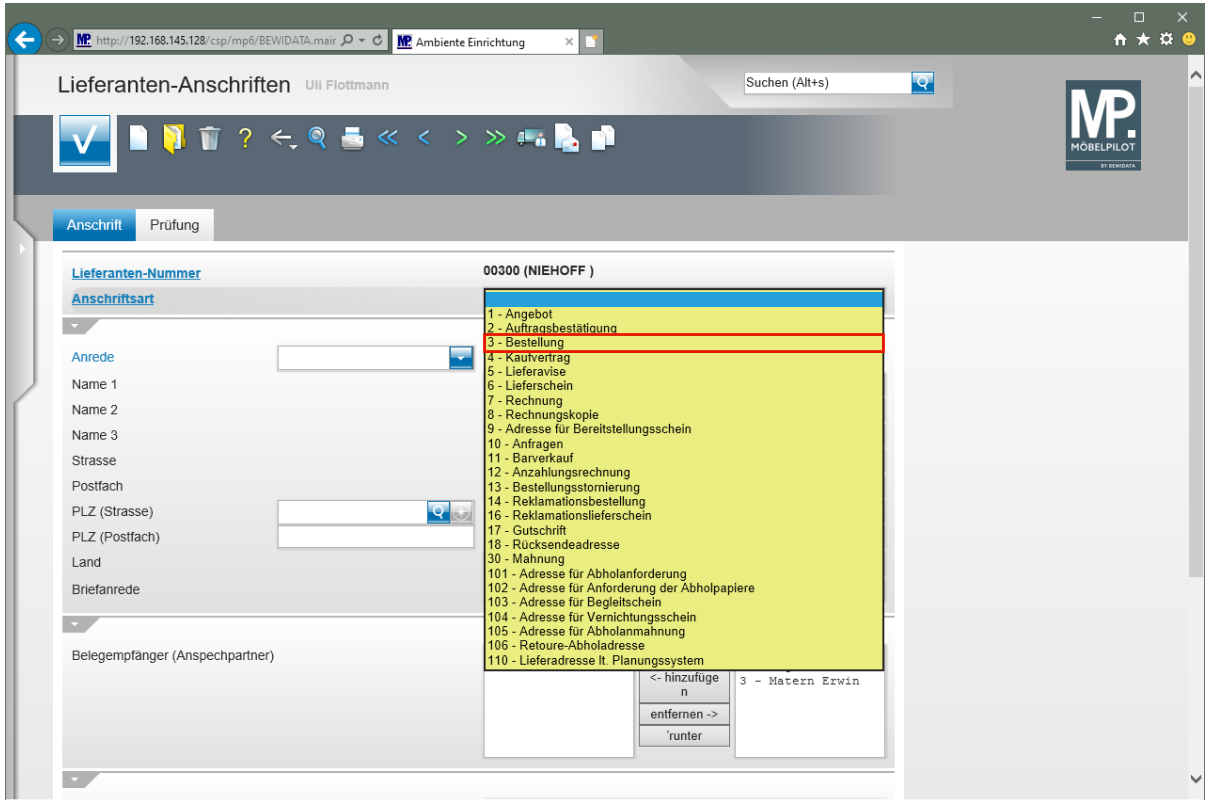

Klicken Sie auf den Listeneintrag **3 - Bestellung**.

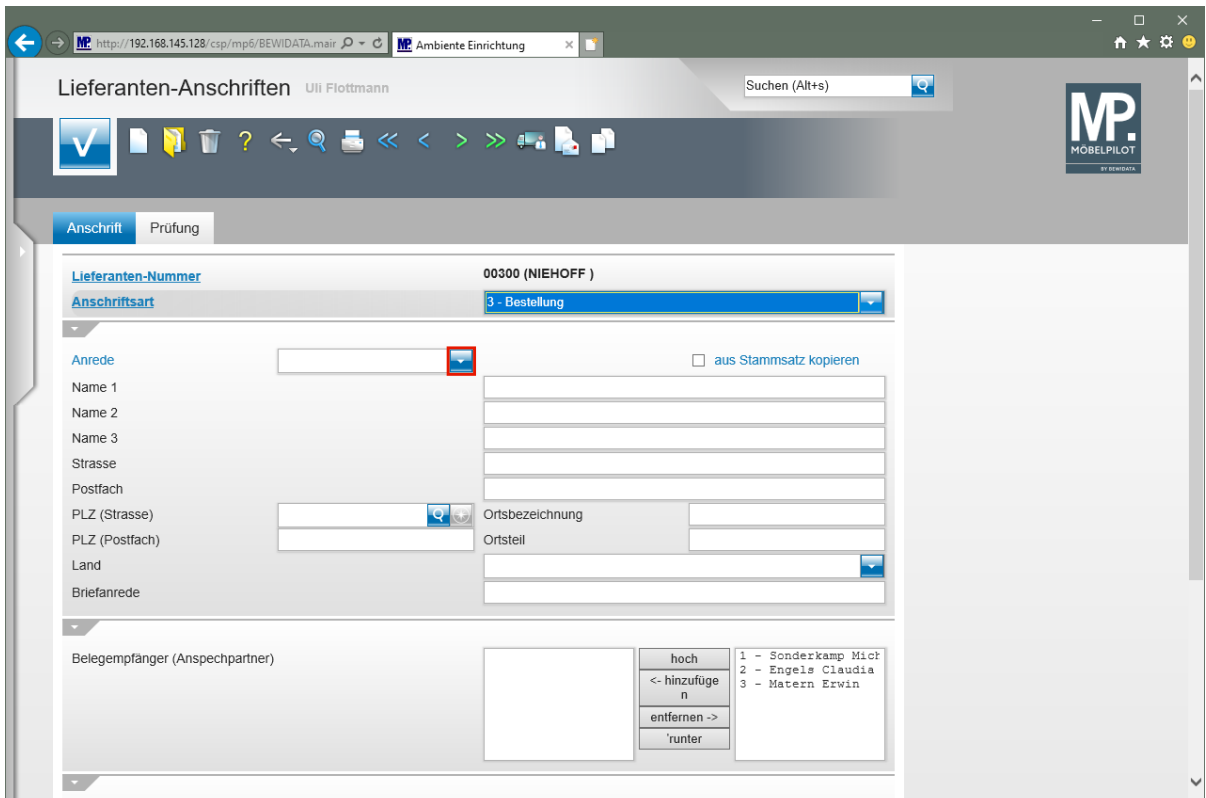

Klicken Sie im Auswahlfeld **Anrede** auf die Schaltfläche **Öffnen**.

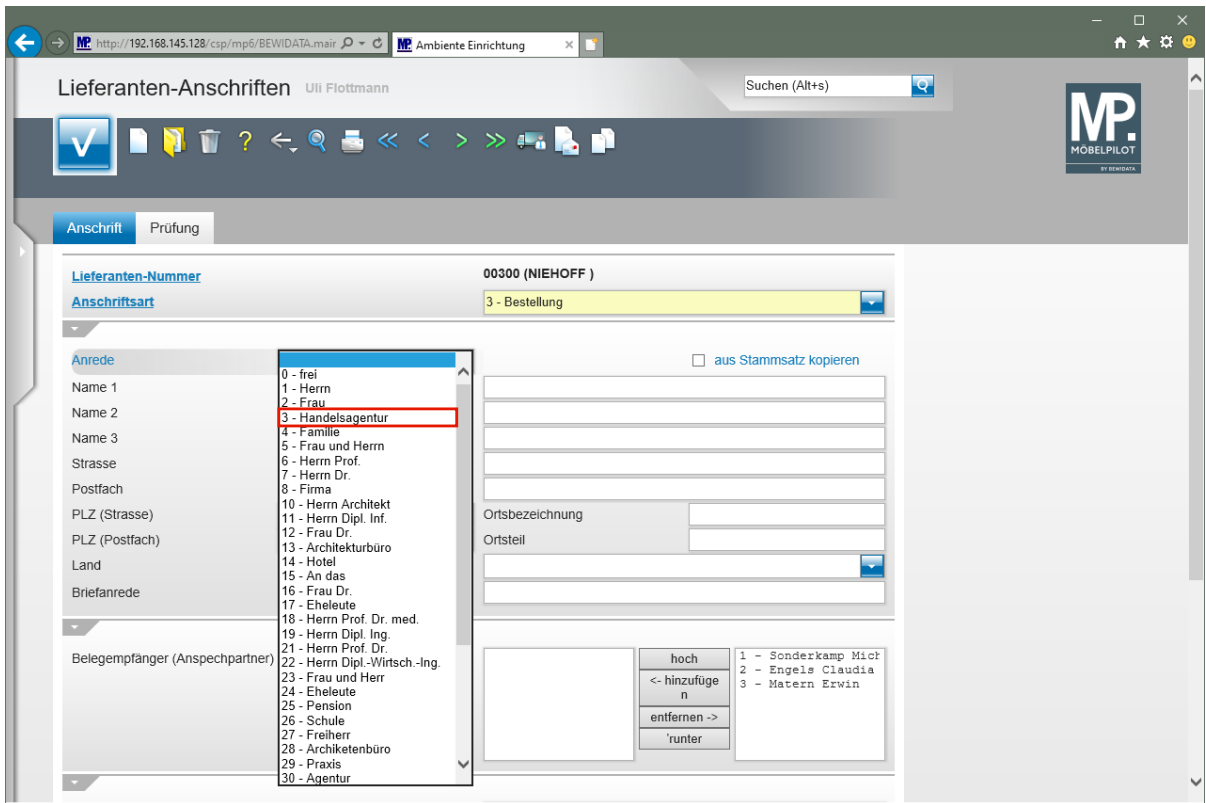

Klicken Sie auf den Listeneintrag **3 - Handelsagentur**.

Fehlende Anrede-Parameter können von berechtigten Anwendern in den Anwendungs-Parametern (Parameterbezeichnung: *ANREDE*) hinterlegt werden. Bitte denken Sie dabei daran, auch eine entsprechende Briefanrede (Parameterbezeichnung: *ANRTEXT*) einzupflegen.

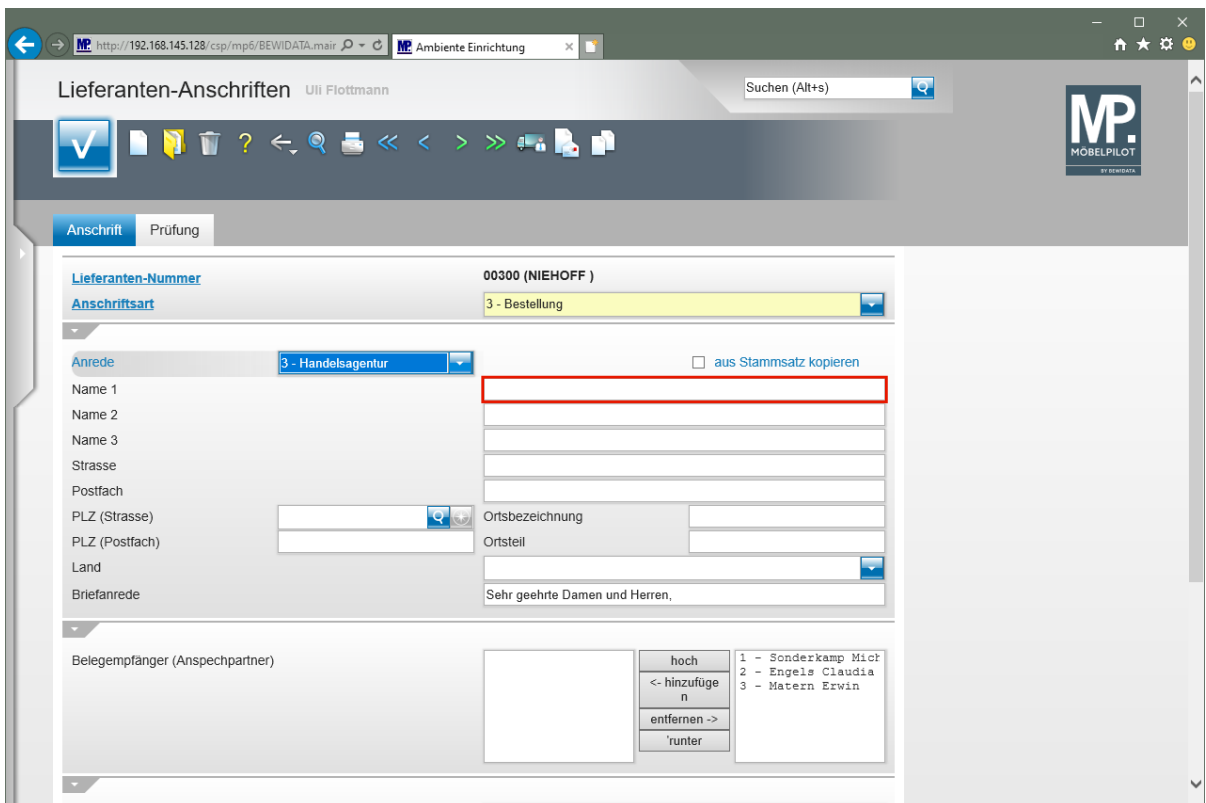

Klicken Sie auf das Eingabefeld **Name 1**.

Lieferanten-Anschriften Uli Flotmann Suchen (Alt+s)

Lieferanten-Nummer 00300 (NIEHOFF)

Anschribsart 3 - Bestellung

Anrede 3 - Handelsagentur aus Stammsatz kopieren

Name 1

Name 2

Name 3

Strasse

Postfach

PLZ (Strasse) Ortsbezeichnung

PLZ (Postfach) Ortsteil

Land

Briefanrede Sehr geehrte Damen und Herren,

Belegempfänger (Ansprechpartner)

hoch	1 - Sonderkamp Mich
<- hinzufügen n	2 - Engels Claudia
entfernen ->	3 - Matern Erwin
'runter	

Geben Sie **M. Sonderkamp** im Feld **Name 1** ein.

Lieferanten-Anschriften Uli Flotmann Suchen (Alt+s)

Lieferanten-Nummer 00300 (NIEHOFF)

Anschribsart 3 - Bestellung

Anrede 3 - Handelsagentur aus Stammsatz kopieren

Name 1 M. Sonderkamp

Name 2

Name 3

Strasse

Postfach

PLZ (Strasse) Ortsbezeichnung

PLZ (Postfach) Ortsteil

Land

Briefanrede Sehr geehrte Damen und Herren,

Belegempfänger (Ansprechpartner)

hoch	1 - Sonderkamp Mich
<- hinzufügen n	2 - Engels Claudia
entfernen ->	3 - Matern Erwin
'runter	

Klicken Sie auf das Eingabefeld **Strasse**.

Lieferanten-Anschriften Uli Flottmann Suchen (Alt+s)

Lieferanten-Nummer 00300 (NIEHOFF)

Anschriftsart 3 - Bestellung

Anrede 3 - Handelsagentur aus Stammsatz kopieren

Name 1 M. Sonderkamp

Name 2

Name 3

Strasse

Postfach

PLZ (Strasse)

PLZ (Postfach)

Land

Briefanrede Sehr geehrte Damen und Herren,

Belegempfänger (Ansprechpartner)

hoch
<- hinzufügen
entfernen ->
'runter

1 - Sonderkamp Mich
2 - Engels Claudia
3 - Matern Erwin

Geben Sie **Viktoriastr. 329** im Feld **Strasse** ein.

Lieferanten-Anschriften Uli Flottmann Suchen (Alt+s)

Lieferanten-Nummer 00300 (NIEHOFF)

Anschriftsart 3 - Bestellung

Anrede 3 - Handelsagentur aus Stammsatz kopieren

Name 1 M. Sonderkamp

Name 2

Name 3

Strasse Viktoriastr. 329

Postfach

PLZ (Strasse)

PLZ (Postfach)

Land

Briefanrede Sehr geehrte Damen und Herren,

Belegempfänger (Ansprechpartner)

hoch
<- hinzufügen
entfernen ->
'runter

1 - Sonderkamp Mich
2 - Engels Claudia
3 - Matern Erwin

Klicken Sie auf das Eingabefeld **PLZ (Strasse)**.

Lieferanten-Anschriften Uli Flotmann Suchen (Alt+s)

Lieferanten-Nummer 00300 (NIEHOFF)

Anschriftsart 3 - Bestellung

Anrede 3 - Handelsagentur aus Stammsatz kopieren

Name 1 M. Sonderkamp

Name 2

Name 3

Strasse Viktoriastr. 329

Postfach

PLZ (Strasse) Ortsbezeichnung

PLZ (Postfach) Ortsteil

Land

Briefanrede Sehr geehrte Damen und Herren,

Belegempfänger (Ansprechpartner)

hoch	1 - Sonderkamp Mich
<- hinzufügen	2 - Engels Claudia
entfernen ->	3 - Matern Erwin
'runter	

Geben Sie **45772** im Feld **PLZ (Strasse)** ein.

Lieferanten-Anschriften Uli Flotmann Suchen (Alt+s)

Lieferanten-Nummer 00300 (NIEHOFF)

Anschriftsart 3 - Bestellung

Anrede 3 - Handelsagentur aus Stammsatz kopieren

Name 1 M. Sonderkamp

Name 2

Name 3

Strasse Viktoriastr. 329

Postfach

PLZ (Strasse) 45772 x Ortsbezeichnung

PLZ (Postfach) Ortsteil

Land

Briefanrede Sehr geehrte Damen und Herren,

Belegempfänger (Ansprechpartner)

hoch	1 - Sonderkamp Mich
<- hinzufügen	2 - Engels Claudia
entfernen ->	3 - Matern Erwin
'runter	

Klicken Sie auf das Eingabefeld **Ortsbezeichnung**.

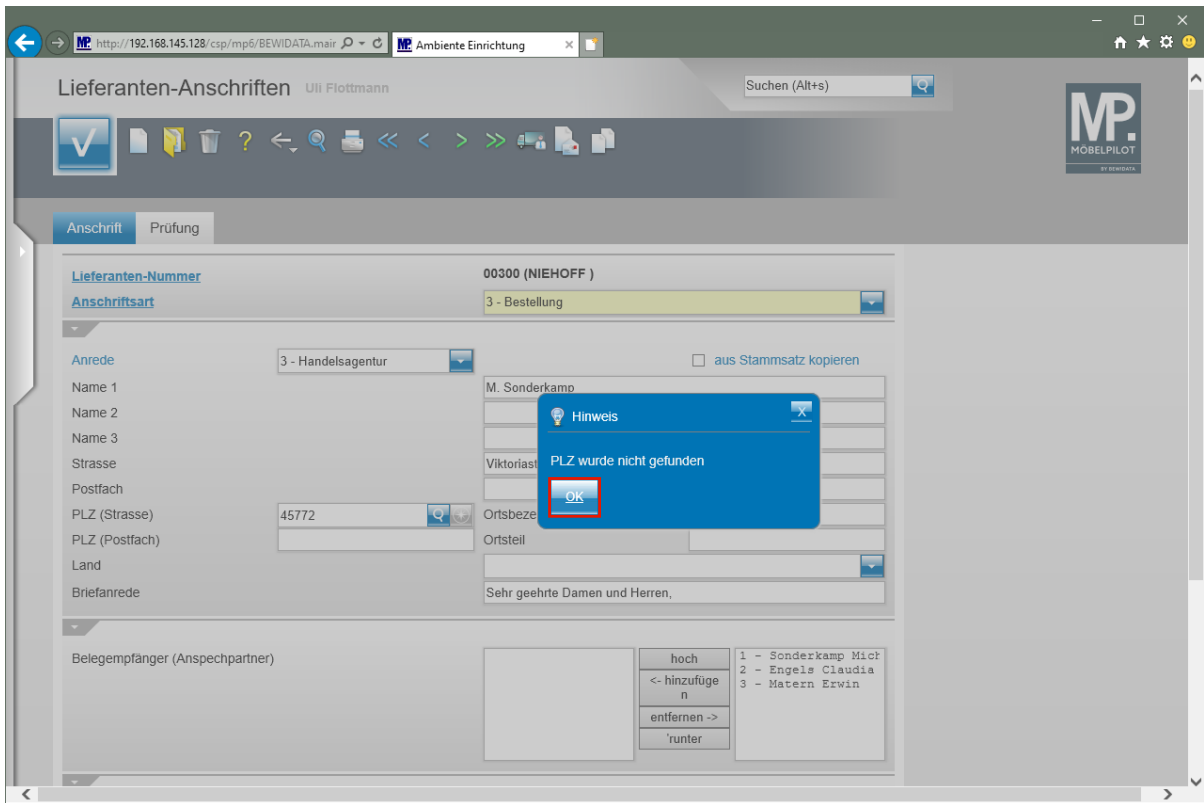

Wird die erfasste PLZ zum ersten Mal eingepflegt, dann erscheint dieser Hinweis. Nach dem Speichern des Datensatzes schreibt MÖBELPILOT die PLZ in das interne PLZ-Verzeichnis. Die PLZ wird ab diesem Zeitpunkt automatisch mit der Ortsangabe ergänzt.

Klicken Sie auf die Schaltfläche **OK**.

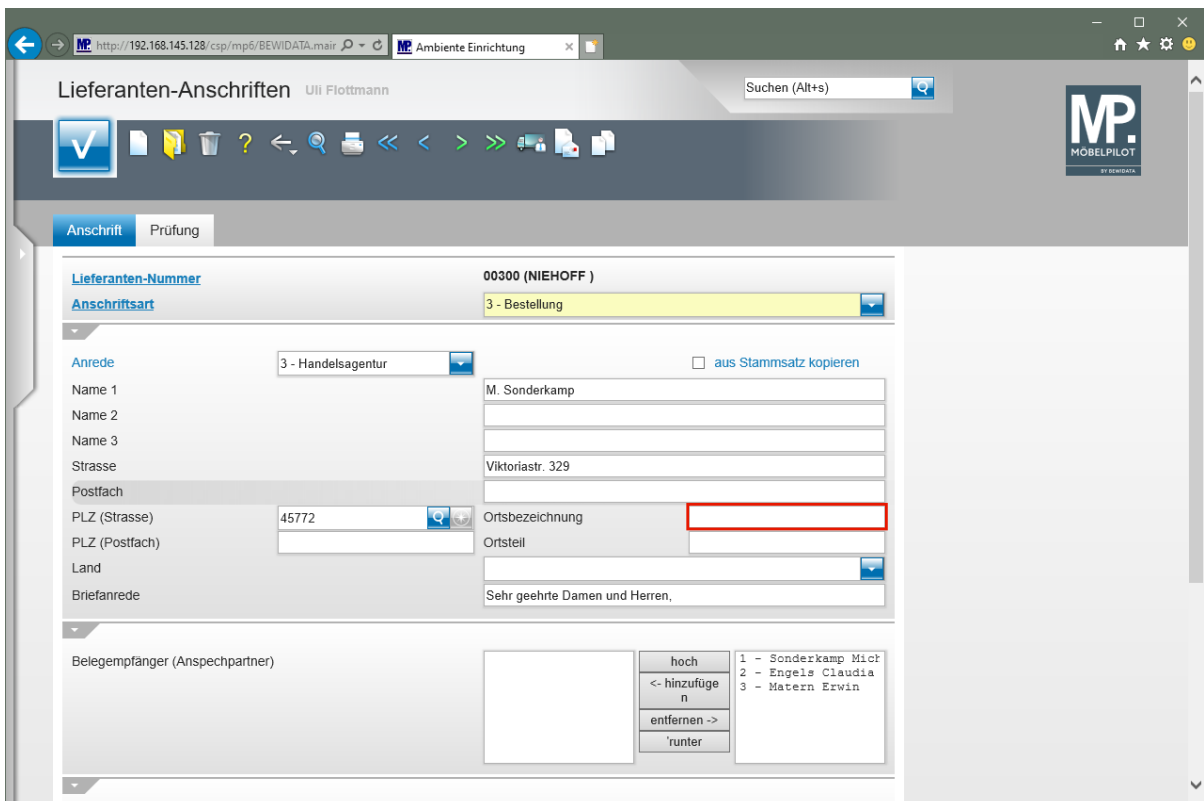

Klicken Sie auf das Eingabefeld **Ortsbezeichnung**.

Lieferanten-Anschriften Uli Flotmann

Suchen (Alt+s)

Lieferanten-Nummer 00300 (NIEHOFF)

Anschribsart 3 - Bestellung

Anrede 3 - Handelsagentur aus Stammsatz kopieren

Name 1: M. Sonderkamp
 Name 2:
 Name 3:
 Strasse: Viktoriastr. 329
 Postfach:
 PLZ (Strasse): 45772
 PLZ (Postfach):
 Land:
 Briefanrede: Sehr geehrte Damen und Herren,

Ortsbezeichnung (highlighted with a red box)

Orsteil:
 Land:
 Briefanrede: Sehr geehrte Damen und Herren,

Belegempfänger (Ansprechpartner)

hoch
 <- hinzufügen
 entfernen ->
 'runter

1 - Sonderkamp Mich
 2 - Engels Claudia
 3 - Matern Erwin

Geben Sie **Marl** im Feld **Ortsbezeichnung** ein.

Lieferanten-Anschriften Uli Flotmann

Suchen (Alt+s)

Lieferanten-Nummer 00300 (NIEHOFF)

Anschribsart 3 - Bestellung

Anrede 3 - Handelsagentur aus Stammsatz kopieren

Name 1: M. Sonderkamp
 Name 2:
 Name 3:
 Strasse: Viktoriastr. 329
 Postfach:
 PLZ (Strasse): 45772
 PLZ (Postfach):
 Land:
 Briefanrede: Sehr geehrte Damen und Herren,

Ortsbezeichnung Marl

Orsteil:
 Land: (highlighted with a red box)

Belegempfänger (Ansprechpartner)

hoch
 <- hinzufügen
 entfernen ->
 'runter

1 - Sonderkamp Mich
 2 - Engels Claudia
 3 - Matern Erwin

Klicken Sie im Auswahlfeld **Land** auf die Schaltfläche **Öffnen**.

- Lieferanten-Nummer:** 00300 (NIEHOFF)
- Anschriftsart:** 3 - Bestellung
- Anrede:** 3 - Handelsagentur
- Name 1:** M. Sonderkamp
- Name 2:**
- Name 3:**
- Strasse:** Viktoriastr. 329
- Postfach:**
- PLZ (Strasse):** 45772
- Ortsbezeichnung:** Marl
- PLZ (Postfach):**
- Ortsteil:**
- Land:** A dropdown menu is open, showing a list of countries. "DE - Deutschland" is highlighted with a red border.
- Briefanrede:**
- Belegempfänger (Ansprechpartner):**

Klicken Sie auf den Listeneintrag **DE - Deutschland**.

hoch	1 - Sonderkamp Mich
<- hinzufügen	2 - Engels Claudia
entfernen ->	3 - Materer Erwin
'runter	

The 'Speichern' button (a blue square with a white checkmark) is highlighted with a red box.

Klicken Sie auf die Schaltfläche **Speichern**.

Lieferanten-Anschriften Uli Flotmann Suchen (Alt+s)

Anschrift Prüfung

Lieferanten-Nummer 00300 (NIEHOFF)

Anschriftsart 3 - Bestellung

Anrede 3 - Handelsagentur aus Stammsatz kopieren

Name 1 M. Sonderkamp

Name 2

Name 3

Strasse Viktoriastr. 329

Postfach

PLZ (Strasse) 45772 Ortsbezeichnung Marl

PLZ (Postfach)

Land DE - Deutschland

Briefanrede Sehr geehrte Damen und Herren,

Belegempfänger (Ansprechpartner)

hoch
<- hinzufügen
entfernen ->
'runter

1 - Sonderkamp Mich
2 - Engels Claudia
3 - Matern Erwin

Klicken Sie auf die Schaltfläche **Zurück**.

Formular "Lieferanten-Stammdaten"

Lieferanten-Stammdaten Uli Flottmann

Suchen (Alt+s)

Lieferanten-Nr. 00300

offene Lieferantenbestellungen	offene KV mit Positionen des Lieferanten	alle Lieferantenbestellungen	Neuen Auftrag anlegen
Anzahl Positionen	0	0	

ZR-Nummer 04836

Anrede 8 - Firma

Name 1 Niehoff Sitzmöbel GmbH

Name 2

Name 3

Kurzbezeichnung NIEHOFF

Strasse Schlosserstrasse 8

Postfach Postfach 200263

PLZ (Strasse) 48231 **Ortsbezeichnung** Warendorf

PLZ (Postfach) 48220 **Ortsteil**

Land Deutschland - DE **Gebiet**

Briefanrede Sehr geehrte Damen und Herren,

Erreichbar

Telefon 49 2581 94560

Klicken Sie auf die vertikale Bildlaufleiste.

Lieferanten-Stammdaten Uli Flottmann

Suchen (Alt+s)

Internet Artikel-Info

Internet Auftrag-Info

Belegversand via 1 - E-Mail

sonstiges

Kunden-Nr. bei Lieferant

Lieferantengruppe

Umsatzgruppe

Anspruchspartner

lfd. Nr.	Anrede	Name	Abteilung	Telefon	Telefax	Mobil-Telefon	E-Mail
1	Herrn	Sonderkamp	Aussendienst	+49 2365 474738		+49 180 23653781	sonderkamp@niehoff-sitzmoebel.de
2	Frau	Engels	Lieferrückfragen	+49 2581 9456 47			engels@niehoff-sitzmoebel.de
3	Herrn	Matern	Kundendienst	+49 2581 9456 48			e.materna@niehoff-sitzmoebel.de

Lieferantenkonditionen

Konditionsart	Rabatt 1	Rabatt 2	Rabatt 3	Rabatt 4	Rabatt 5	Skonto % incl. Sofortbonus	Skonto Tage	Nettotage	Zuschlag	Abschlag	Soll-Kalkulation
1 (Lieferantenkondition)	10						5	20	0		210

Lieferanten-Anschriften

Lieferanten-Nummer	Anschriffsart	Objektversion	Anrede	Name 1	Name 2	Name 3	Ortsteil	Strasse	Postfach
00300	3 (Bestellung)	0	Handelsagentur	M. Sonderkamp				Viktoriastr. 329	

Das Formular "Lieferanten-Stammdaten" wurde mit den soeben erfassten Daten ergänzt.