

Im Kundenkontakt sollten alle mit dem Kunden verbundenen Aktivitäten festgehalten werden. Ziel ist, hierdurch alle Informationen in der Kundenakte vorzuhalten, um so weitere Informationssysteme neben der Warenwirtschaft auszuschließen.

Das E-Learning liegt im interaktiven Modus, im Präsentationsmodus und im Filmmodus vor. Wechseln Sie bei Bedarf den Modus mit Hilfe der Recorder-Funktion.

## Formular aufrufen

Klicken Sie auf den Hyperlink **Kundenkontakt**.

Zugriff auf das Formular "*Kundenkontakt*" erhalten Sie auch über die Formulare "*Erfassen Aufträge*" und "*Service*".

## Kundenkontakt einpflegen

**Kundenkontakte** Achim Grundmann

Suchen (Alt+s)

**Kontaktinfo** Prüfung

Kundennr. / Auftragsnr. 111003 (Albertz)

**Kontakt-Nr.** [Yellow box]

Kunden-Stammdaten 111003

**Kontaktinformation**

Datum 30.03.2021 Uhrzeit 14:27:38

**Kontaktart** [Red box]

Kontaktperson

Mitarbeiter

betrifft Verkaufsförderungsmassnahme (falls betroffen)

**Notiz**

Bemerkungen

Aufgaben

Klicken Sie im Feld **Kontaktart** auf die Schaltfläche **Öffnen**.

**Kundenkontakte** Achim Grundmann

Suchen (Alt+s)

**Kontaktinfo** Prüfung

Kundennr. / Auftragsnr. 111003 (Albertz)

**Kontakt-Nr.** [Yellow box]

Kunden-Stammdaten 111003

**Kontaktinformation**

Datum 30.03.2021 Uhrzeit 14:27:38

**Kontaktart** [Red box]

Kontaktperson

Mitarbeiter

betrifft Verkaufsförderungsmassnahme (falls betroffen)

**Notiz**

Bemerkungen

Aufgaben

1 - Anruf Eingang  
2 - Anruf Ausgang  
3 - E-Mail Eingang  
4 - E-Mail Ausgang  
5 - Brief Eingang  
6 - Brief Ausgang  
7 - Telefax Eingang  
8 - Telefax Ausgang  
**9 - Besuch des Kunden**  
10 - Besuch beim Kunden  
11 - Mailingaktion  
G - Gespräch  
T - Telefon

Klicken Sie auf den Listeneintrag **9 - Besuch des Kunden**.

- Kundennr. / Auftragsnr.: 111003 (Albertz)
- Kontakt-Nr.: [Yellow box]
- Kunden-Stammdaten: 111003
- Kontaktinformation:
  - Datum: 30.03.2021
  - Uhrzeit: 14:27:38
  - Kontaktart: 9 - Besuch des Kunden
  - Kontaktperson: [Empty]
  - Mitarbeiter: [Empty] (with a red box around the 'Öffnen' button)
  - betrifft Verkaufsförderungsmassnahme (falls betroffen): [Empty]
- Notiz: Bemerkungen [Empty]
- Aufgaben: [Empty]

Klicken Sie im Feld **Mitarbeiter** auf die Schaltfläche **Öffnen**.

- ADMIN - admin
- AG - Achim Grundmann**
- BLO - Britta Lorenz
- CT - Christa Teichmann
- DAN - Dana Popovici Masterl
- FM - Fabian Marten
- GH - Guido Hahn
- GK - Gregor Küpper
- IH - Ivo Heintjes
- JF - Jürgen Formhals
- JH - Jörg Hoffmann
- KC - Karl Christ
- KL - Kai Liss
- KP - Kirsten Pelzer
- MB - Martin Baum
- MG - Michael Giesen
- MH - Malte Heidemann
- MST - Marc Stelzen

Klicken Sie auf den Listeneintrag **AG - Achim Grundmann**.

Kundennr. / Auftragsnr.	111003 (Albertz)
Kontakt-Nr.	[Yellow box]
Kunden-Stammdaten	111003
Kontaktinformation	
Datum	30.03.2021
Uhrzeit	14:27:38
Kontaktart	9 - Besuch des Kunden
Kontaktperson	
Mitarbeiter	AG - Achim Grundmann
betrifft Verkaufsförderungsmassnahme (falls betroffen)	
Notiz	
Bemerkungen	[Red box]
Aufgaben	

Klicken Sie auf das Eingabefeld **Bemerkungen**.

Geben Sie **Kunden Unterlagen und Stoffmuster von Wischi** mitgeben im Feld **Bemerkungen** ein.

Kundenkontakte Achim Grundmann

Suchen (Alt+s)

Kontaktinfo Prüfung

Kundennr. / Auftragsnr. 111003 (Albertz )

Kontakt-Nr. +

Kunden-Stammdaten 111003

Kontaktinformation

Datum 30.03.2021 Uhrzeit 14:27:38

Kontaktart 9 - Besuch des Kunden

Kontaktperson

Mitarbeiter AG - Achim Grundmann

betrifft Verkaufsförderungsmassnahme (falls betroffen)

Notiz

Bemerkungen Kunden Unterlagen und Stoffmuster von Wischi mitgegeben

Aufgaben

Klicken Sie auf die vertikale Bildlaufleiste.

Kundenkontakte Achim Grundmann

Suchen (Alt+s)

Kontaktinfo Prüfung

Kontaktperson

Mitarbeiter AG - Achim Grundmann

betrifft Verkaufsförderungsmassnahme (falls betroffen)

Notiz

Bemerkungen Kunden Unterlagen und Stoffmuster von Wischi mitgegeben

Aufgaben

Zu erledigen (ggf. Wiedervorl. anlegen!) [Redacted]

Erledigt  Erledigt am

Kundenkontakte

Kontakt-Nr. Datum Notiz/Aufgaben Kontaktart / Kontaktperson Mitarbeiter Erledigt am Zuordnung

Klicken Sie auf das Eingabefeld **Zu erledigen (ggf. Wiedervorlage anlegen!)**.

Geben Sie in **1 Woche nachfassen** im Feld **Zu erledigen (ggf. Wiedervorlage anlegen!)** ein.

This screenshot is identical to the one above, but the text 'in 1 Woche nachfassen' has been entered into the 'Zu erledigen (ggf. Wiedervorlage anlegen!)' field. Additionally, the 'Speichern' icon (a blue checkmark) in the top toolbar is highlighted with a red box.

Klicken Sie auf die Schaltfläche **Speichern**.

## Wiedervorlage erstellen

Klicken Sie auf den Hyperlink **Wiedervorlage**.

- Wiedervorlage an Mitarbeiter
- Gespeicherte Auswahl: AG - Achim Grundmann
- Nicht ausgewählt: ADMIN - admin, UL - Uli Flottmann
- Datum der Wiedervorlage: 31.03.2021
- Text der Wiedervorlage: (empty text area)

A red box highlights the 'OK' button at the bottom right of the dialog box.

Legen Sie nun fest:

- welcher MitarbeiterIn die Wiedervorlage erhalten soll
- wann die Wiedervorlage erscheinen soll

- den Text der Wiedervorlage

Klicken Sie im Feld **Datum der Wiedervorlage** auf den Hyperlink **Datum**.

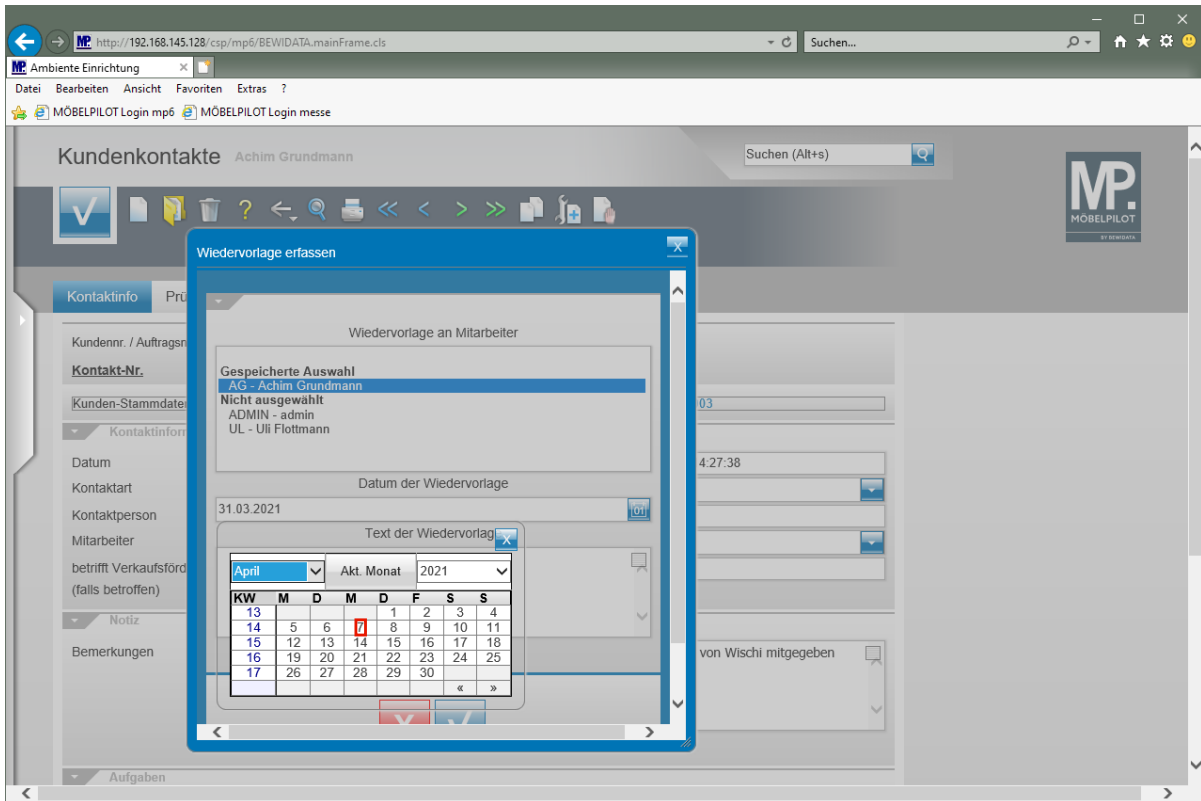

Klicken Sie im Kalender auf **7**.

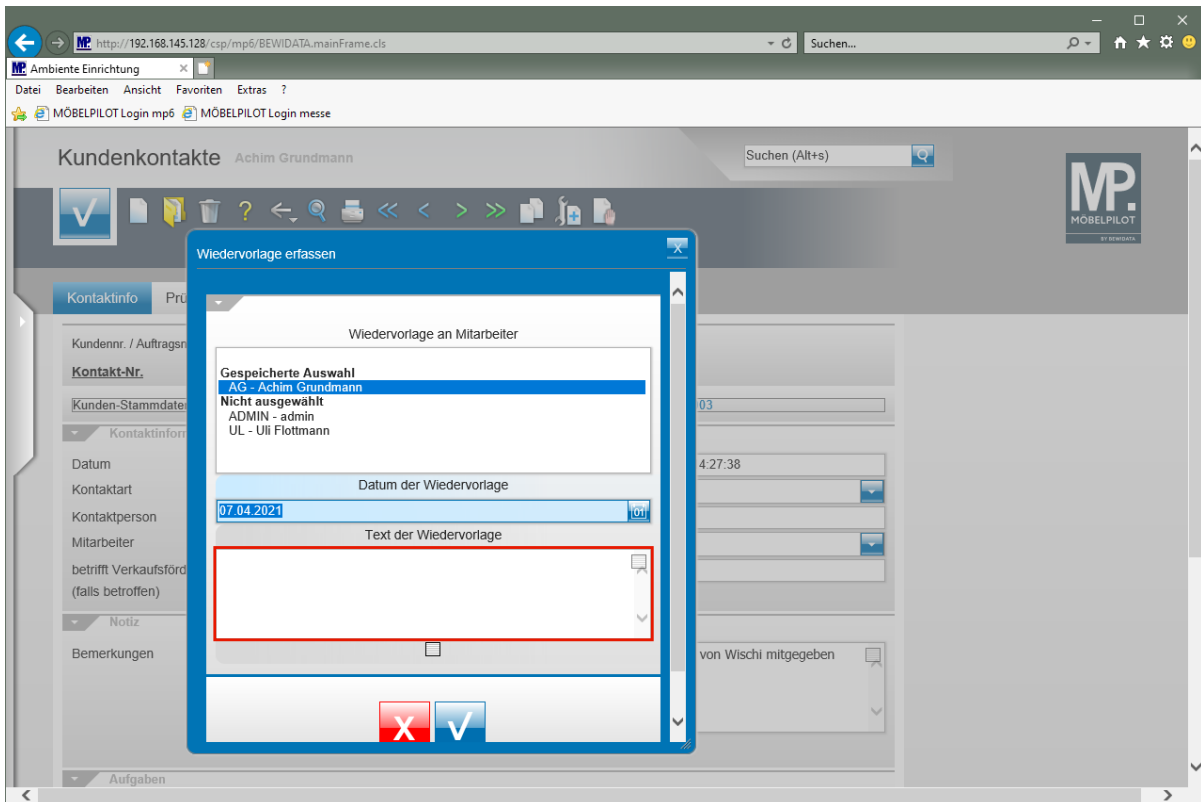

Klicken Sie auf das Eingabefeld **Text der Wiedervorlage**.

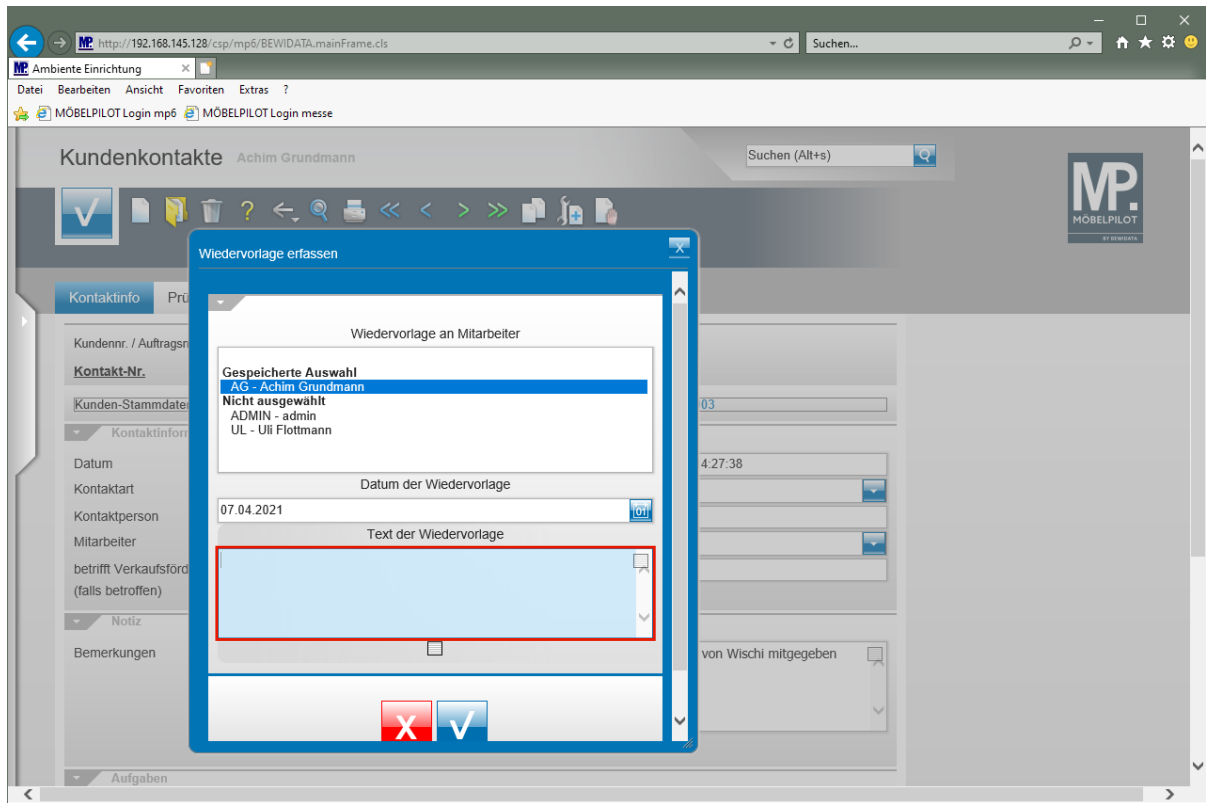

Geben Sie **Kunden anrufen** und **Termin vereinbaren** im Feld **Text der Wiedervorlage** ein.

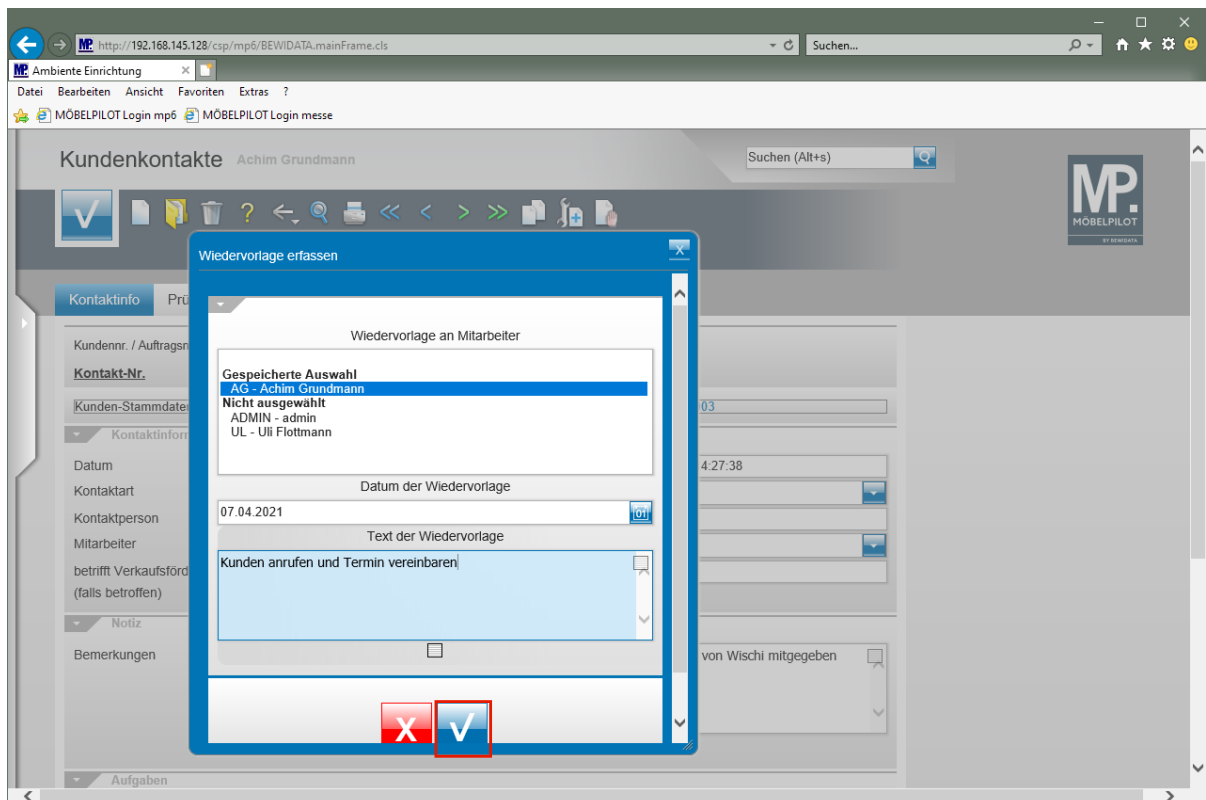

Klicken Sie auf den Hyperlink **OK** und speichern Sie so Ihre Eingaben.

- Kundennr. / Auftragsnr.: 111003 (Albertz)
- Kontakt-Nr.: 1
- Kunden-Stammdaten: 111003
- Kontaktinformation:
  - Datum: 30.03.2021
  - Uhrzeit: 14:27:38
  - Kontaktart: 9 - Besuch des Kunden
  - Kontaktperson: (empty)
  - Mitarbeiter: AG - Achim Grundmann
  - betrifft Verkaufsförderungsmassnahme (falls betroffen): (empty)
- Notiz: Bemerkungen: Kunden Unterlagen und Stoffmuster von Wischi mitgegeben
- Aufgaben: (empty)

Zum Verlassen des Formulars klicken Sie auf die Schaltfläche **Home-Bildschirm**.

- zuletzt aufgerufene Formulare**: A table showing the last accessed forms.
 

#	Formular	Datum
1	Kunden-Stammdaten	30.03.2021 14:03:20
- Wiedervorlage**: A table showing the next due date for a template.
 

#	Wiedervorlagetext	Wiedervorlagedatum
	Keine Ergebnisse	
- Nützliche Links**: A list of useful links:
  - Wertvolle Hinweise zur optimalen Navigation
  - Zum Handbuch
  - Newsletterarchiv und Tipps & Tricks
  - Fernwartungssoftware herunterladen

On the right side, there is a photo of a smiling man in a white shirt and tie. At the bottom right, a large digital clock displays '14:31:41'.