

Lernziele

Sie sind in der Lage

- **die Warenverlagerung vorzumerken**
- **den Umbuchungsbeleg zu produzieren**
- **die Warenverlagerung abzuschließen**

Formular aufrufen

Suchen (Alt+s)

Formular suchen

- @net_Manager
- MÖBELPILOT
 - Systemvorgaben
 - Bedienungsanleitung u. Dokumentation
 - Personalbereich
 - Lieferantenverwaltung
 - Artikelverwaltung
 - Kundenverwaltung
 - Angebotsverwaltung
 - Auftragsverwaltung
 - Service
 - Druckprogramme
 - Bestand und Inventur**
 - Eingangsrechnungen
 - Statistiken
 - Marketing
 - FIBU-Schnittstelle
 - Kassenkommunikation
 - Abschlussprogramme
 - Extras
 - Datenübernahme
 - Umsatzsteueränderung

zuletzt aufgerufene Formulare

Formular	Datum
1 Erfassen/Bearbeiten Artikelstammdaten	13.09.2021 12:09:06
2 Bearbeiten offene Aufträge/LF-Bestellungen	13.09.2021 12:09:13
3 Bearbeiten Aufträge/Erfassen Barverkäufe	13.09.2021 12:09:20
4 Lieferanten-Stammdaten	13.09.2021 12:09:11
5 Artikelstammdatenliste Kurzform	13.09.2021 12:09:44
6 Erweiterte Artikelsuche	13.09.2021 12:09:01
7 Artikelstammdatenliste ausführlich	13.09.2021 12:09:50
8 Erfassen Warenbestand	13.09.2021 12:09:00
9 Erfassen Lagerplätze	13.09.2021 12:09:13
10 Finanzbuchhaltungs-Parameter	13.09.2021 11:09:35

Wiedervorlage

#	Wiedervorlagetext	Wiedervorlagedatum
Keine Ergebnisse		

Nützliche Links

- Wertvolle Hinweise zur optimalen Navigation
- Zum Handbuch
- Newsletterarchiv und Tipps & Tricks
- Fernwartungssoftware herunterladen

Version 7.8 6715
UF, 17.09.2021 10:58:21

10:58:58

Klicken Sie auf den Hyperlink **Bestand und Inventur**.

Suchen (Alt+s)

Formular suchen

- @net_Manager
- MÖBELPILOT
 - Systemvorgaben
 - Bedienungsanleitung u. Dokumentation
 - Personalbereich
 - Lieferantenverwaltung
 - Artikelverwaltung
 - Kundenverwaltung
 - Angebotsverwaltung
 - Auftragsverwaltung
 - Service
 - Druckprogramme
 - Bestand und Inventur**
 - Bestand**
 - Inventur
 - Eingangsrechnungen
 - Statistiken
 - Marketing
 - FIBU-Schnittstelle
 - Kassenkommunikation
 - Abschlussprogramme
 - Extras
 - Datenübernahme

zuletzt aufgerufene Formulare

Formular	Datum
1 Erfassen/Bearbeiten Artikelstammdaten	13.09.2021 12:09:06
2 Bearbeiten offene Aufträge/LF-Bestellungen	13.09.2021 12:09:13
3 Bearbeiten Aufträge/Erfassen Barverkäufe	13.09.2021 12:09:20
4 Lieferanten-Stammdaten	13.09.2021 12:09:11
5 Artikelstammdatenliste Kurzform	13.09.2021 12:09:44
6 Erweiterte Artikelsuche	13.09.2021 12:09:01
7 Artikelstammdatenliste ausführlich	13.09.2021 12:09:50
8 Erfassen Warenbestand	13.09.2021 12:09:00
9 Erfassen Lagerplätze	13.09.2021 12:09:13
10 Finanzbuchhaltungs-Parameter	13.09.2021 11:09:35

Wiedervorlage

#	Wiedervorlagetext	Wiedervorlagedatum
Keine Ergebnisse		

Nützliche Links

- Wertvolle Hinweise zur optimalen Navigation
- Zum Handbuch
- Newsletterarchiv und Tipps & Tricks
- Fernwartungssoftware herunterladen

Version 7.8 6715
http://192.168.145.128/csp/mp6/MP.ZEN.WelcomePage.cls#

10:59:03

Klicken Sie auf den Hyperlink **Bestand**.

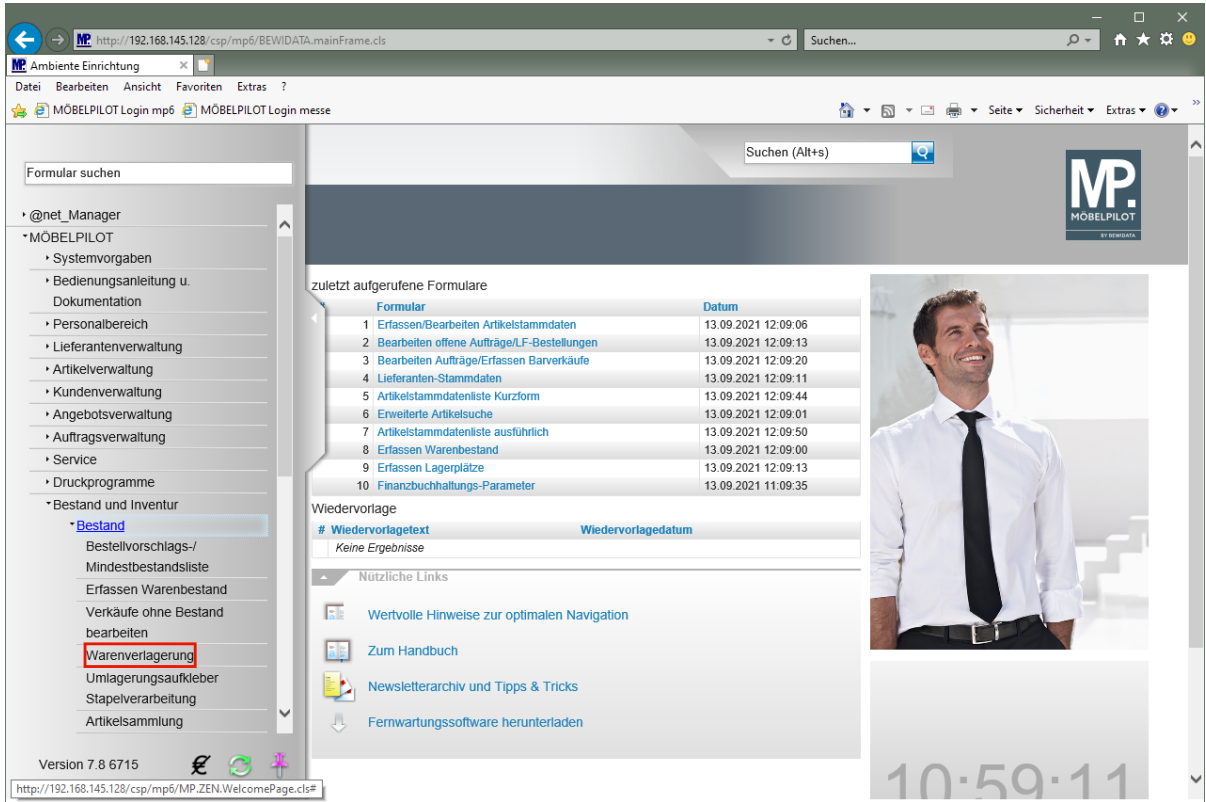

Klicken Sie auf den Hyperlink **Warenverlagerung**.

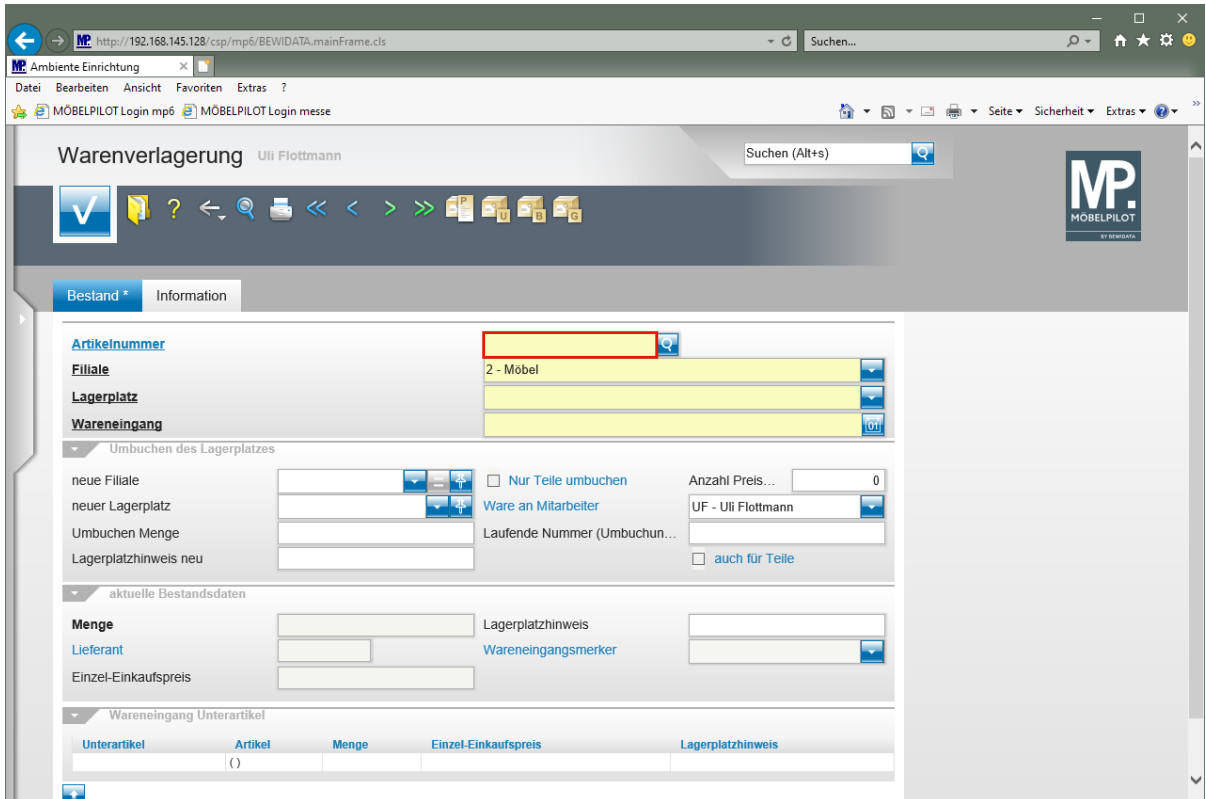

Klicken Sie auf das Eingabefeld **Artikelnummer**.

Geben Sie **70018,11** im Feld **Artikelnummer** ein.

Klicken Sie im Eingabefeld **Artikelnummer** auf die Schaltfläche **Suchen Bestand**.

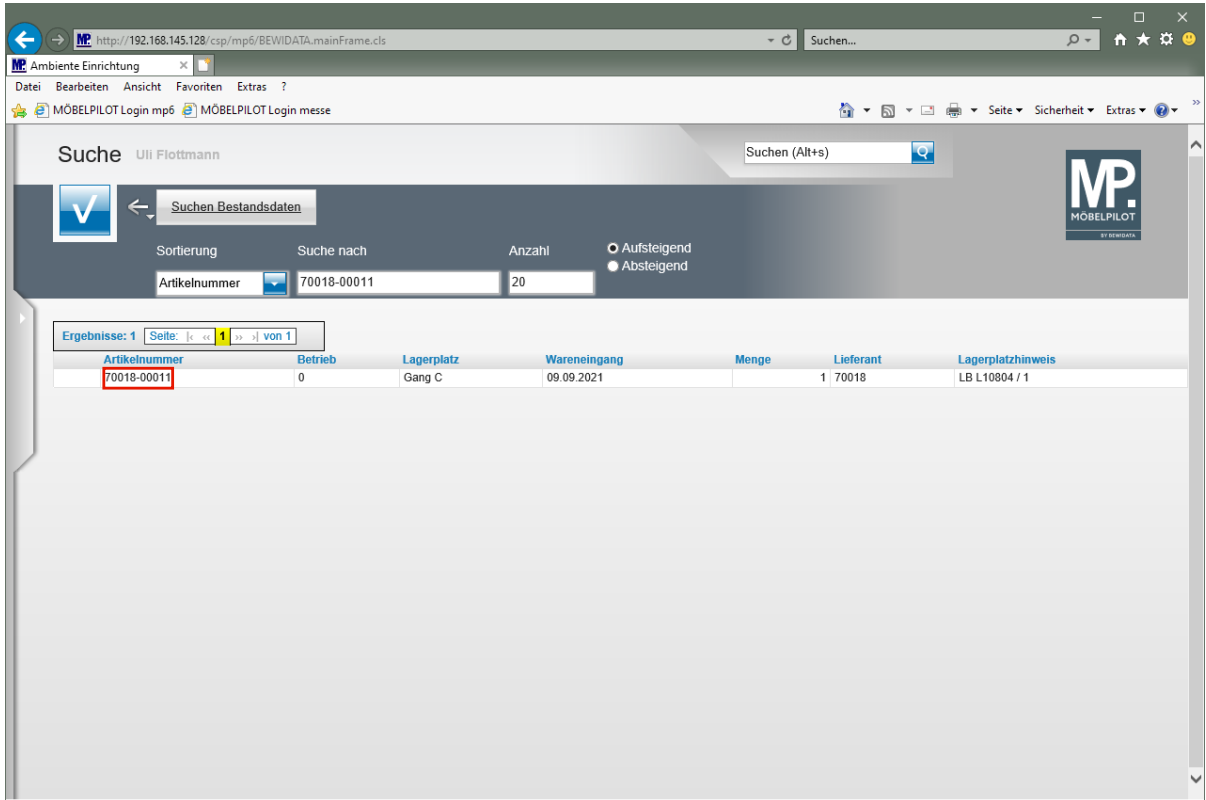

Werden Ihnen hier mehrere Bestandsdaten angezeigt, dann treffen Sie bitte die entsprechende Auswahl.

Klicken Sie auf **70018-00011**.

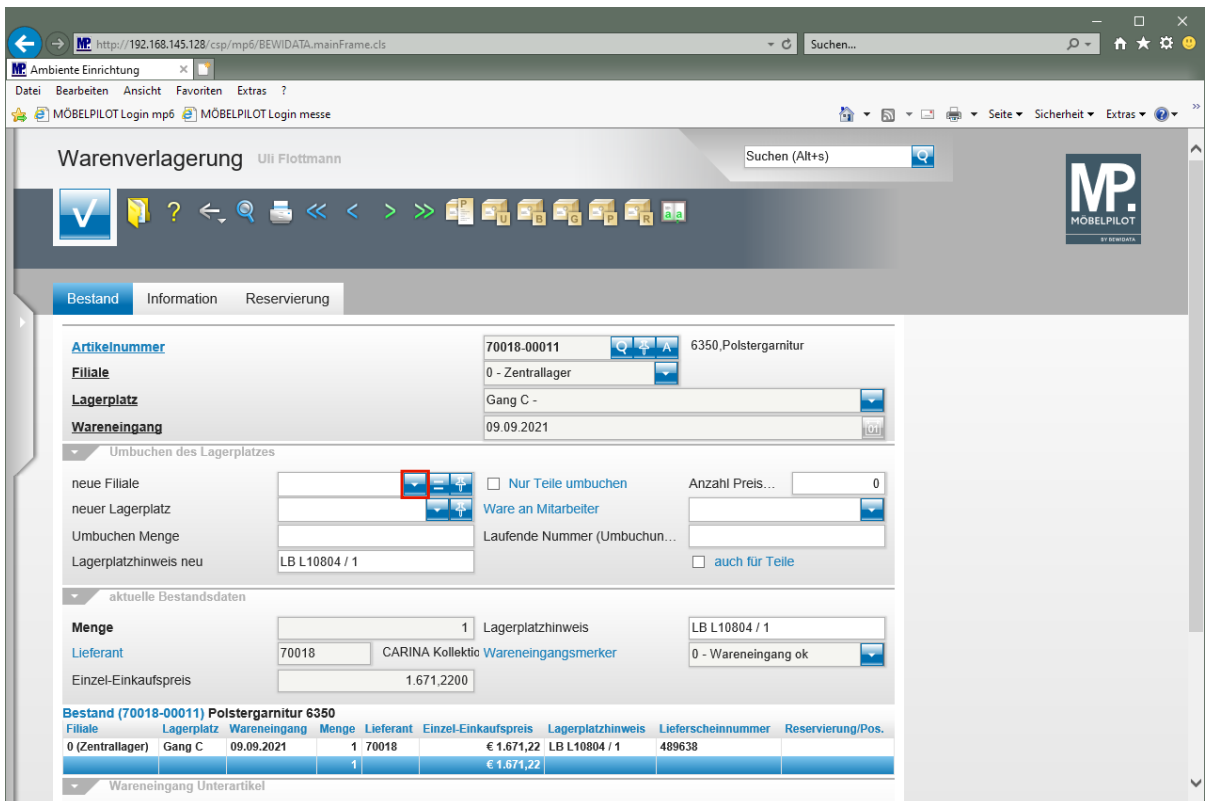

Klicken Sie im Auswahlfeld **neue Filiale** auf die Schaltfläche **Öffnen**.

Warenverlagerung Uli Flottmann

Suchen (Alt+s)

Bestand Information Reservierung

Artikelnummer: 70018-00011 6350, Polstergarnitur

Filiale: 0 - Zentrallager

Lagerplatz: Gang C -

Wareneingang: 09.09.2021

Umbuchen des Lagerplatzes

neue Filiale:

neuer Lagerplatz: **2 - Möbel**

Umbuchen Menge:

Lagerplatzhinweis neu: LB L10804 / 1

Nur Teile umbuchen

Anzahl Preis...: 0

Ware an Mitarbeiter

Laufende Nummer (Umbuchun...):

auch für Teile

aktuelle Bestandsdaten

Menge: 1 Lagerplatzhinweis: LB L10804 / 1

Lieferant: 70018 CARINA Kollektio Wareneingangsmerker 0 - Wareneingang ok

Einzel-Einkaufspreis: 1.671,2200

Bestand (70018-00011) Polstergarnitur 6350								
Filiale	Lagerplatz	Wareneingang	Menge	Lieferant	Einzel-Einkaufspreis	Lagerplatzhinweis	Lieferscheinnummer	Reservierung/Pos.
0 (Zentrallager)	Gang C	09.09.2021	1	70018	€ 1.671,22	LB L10804 / 1	489638	
			1		€ 1.671,22			

Wareneingang Unterartikel

Klicken Sie auf den Listeneintrag **2 - Möbel**.

Warenverlagerung Uli Flottmann

Suchen (Alt+s)

Bestand Information Reservierung

Artikelnummer: 70018-00011 6350, Polstergarnitur

Filiale: 0 - Zentrallager

Lagerplatz: Gang C -

Wareneingang: 09.09.2021

Umbuchen des Lagerplatzes

neue Filiale:

neuer Lagerplatz: **2 - Möbel**

Umbuchen Menge:

Lagerplatzhinweis neu: LB L10804 / 1

Nur Teile umbuchen

Anzahl Preis...: 0

Ware an Mitarbeiter

Laufende Nummer (Umbuchun...):

auch für Teile

aktuelle Bestandsdaten

Menge: 1 Lagerplatzhinweis: LB L10804 / 1

Lieferant: 70018 CARINA Kollektio Wareneingangsmerker 0 - Wareneingang ok

Einzel-Einkaufspreis: 1.671,2200

Bestand (70018-00011) Polstergarnitur 6350								
Filiale	Lagerplatz	Wareneingang	Menge	Lieferant	Einzel-Einkaufspreis	Lagerplatzhinweis	Lieferscheinnummer	Reservierung/Pos.
0 (Zentrallager)	Gang C	09.09.2021	1	70018	€ 1.671,22	LB L10804 / 1	489638	
			1		€ 1.671,22			

Wareneingang Unterartikel

Klicken Sie im Auswahlfeld **neuer Lagerplatz** auf die Schaltfläche **Öffnen**.

Soll für die Warenverlagerung auch ein Umbuchungsbeleg erstellt werden, so ist es zwingend erforderlich die Ware zunächst in der Zielfiliale einem Umbuchungs-Lagerplatz zuzuweisen,

Klicken Sie auf den Listeneintrag **UMBUCHUNG**.

Klicken Sie auf das Eingabefeld **Umbuchen Menge**.

Warenverlagerung Uli Flottmann

Suchen (Alt+s)

Bestand Information Reservierung

Artikelnummer: 70018-00011 6350, Polstergarnitur
 Filiale: 0 - Zentrallager
 Lagerplatz: Gang C -
 Wareneingang: 09.09.2021

Umbuchen des Lagerplatzes

neue Filiale: 2 - Möbel Nur Teile umbuchen Anzahl Preis... 0
 neuer Lagerplatz: UMBUCHUNG - Ware an Mitarbeiter
 Umbuchen Menge: **1** (highlighted) Laufende Nummer (Umbuchun...
 Lagerplatzhinweis neu: LB L10804 / 1 auch für Teile

aktuelle Bestandsdaten

Menge: 1 Lagerplatzhinweis: LB L10804 / 1
 Lieferant: 70018 CARINA Kollektio Wareneingangsmerker 0 - Wareneingang ok
 Einzel-Einkaufspreis: 1.671,2200

Bestand (70018-00011) Polstergarnitur 6350								
Filiale	Lagerplatz	Wareneingang	Menge	Lieferant	Einzel-Einkaufspreis	Lagerplatzhinweis	Lieferscheinnummer	Reservierung/Pos.
0 (Zentrallager)	Gang C	09.09.2021	1	70018	€ 1.671,22	LB L10804 / 1	489638	
			1		€ 1.671,22			

Wareneingang Unterartikel

Geben Sie 1 im Feld **Umbuchen Menge** ein.

Warenverlagerung Uli Flottmann

Suchen (Alt+s)

Bestand Information Reservierung

Artikelnummer: 70018-00011 6350, Polstergarnitur
 Filiale: 0 - Zentrallager
 Lagerplatz: Gang C -
 Wareneingang: 09.09.2021

Umbuchen des Lagerplatzes

neue Filiale: 2 - Möbel Nur Teile umbuchen Anzahl Preis... 0
 neuer Lagerplatz: UMBUCHUNG - Ware an Mitarbeiter
 Umbuchen Menge: 1 x Laufende Nummer (Umbuchun...
 Lagerplatzhinweis neu: **LB L10804 / 1** (highlighted) auch für Teile

aktuelle Bestandsdaten

Menge: 1 Lagerplatzhinweis: LB L10804 / 1
 Lieferant: 70018 CARINA Kollektio Wareneingangsmerker 0 - Wareneingang ok
 Einzel-Einkaufspreis: 1.671,2200

Bestand (70018-00011) Polstergarnitur 6350								
Filiale	Lagerplatz	Wareneingang	Menge	Lieferant	Einzel-Einkaufspreis	Lagerplatzhinweis	Lieferscheinnummer	Reservierung/Pos.
0 (Zentrallager)	Gang C	09.09.2021	1	70018	€ 1.671,22	LB L10804 / 1	489638	
			1		€ 1.671,22			

Wareneingang Unterartikel

Klicken Sie auf das Eingabefeld **Lagerplatzhinweis neu**.

Warenverlagerung Uli Flottmann

Suchen (Alt+s)

Bestand Information Reservierung

Artikelnummer: 70018-00011 6350, Polstergarnitur

Filiale: 0 - Zentrallager

Lagerplatz: Gang C -

Wareneingang: 09.09.2021

Umbuchen des Lagerplatzes

neue Filiale: 2 - Möbel Nur Teile umbuchen Anzahl Preis... 0

neuer Lagerplatz: UMBUCHUNG - Ware an Mitarbeiter

Umbuchen Menge: 1 Laufende Nummer (Umbuchun...)

Lagerplatzhinweis neu: LB L10804 / 1 auch für Teile

aktuelle Bestandsdaten

Menge: 1 Lagerplatzhinweis: LB L10804 / 1

Lieferant: 70018 CARINA Kollektio Wareneingangsmerker 0 - Wareneingang ok

Einzel-Einkaufspreis: 1.671,2200

Bestand (70018-00011) Polstergarnitur 6350								
Filiale	Lagerplatz	Wareneingang	Menge	Lieferant	Einzel-Einkaufspreis	Lagerplatzhinweis	Lieferscheinnummer	Reservierung/Pos.
0 (Zentrallager)	Gang C	09.09.2021	1	70018	€ 1.671,22	LB L10804 / 1	489638	
			1		€ 1.671,22			

Wareneingang Unterartikel

Geben Sie für **Koje 48** im Feld **Lagerplatzhinweis neu** ein.

Eine Eingabe im Feld **Lagerplatzhinweis neu** ist optional, kann aber im weiteren Ablauf hilfreich sein.

Warenverlagerung Uli Flottmann

Suchen (Alt+s)

Bestand Information Reservierung

Artikelnummer: 70018-00011 6350, Polstergarnitur

Filiale: 0 - Zentrallager

Lagerplatz: Gang C -

Wareneingang: 09.09.2021

Umbuchen des Lagerplatzes

neue Filiale: 2 - Möbel Nur Teile umbuchen Anzahl Preis... 0

neuer Lagerplatz: UMBUCHUNG - Ware an Mitarbeiter

Umbuchen Menge: 1 Laufende Nummer (Umbuchun...)

Lagerplatzhinweis neu: für Koje 48 auch für Teile

aktuelle Bestandsdaten

Menge: 1 Lagerplatzhinweis: LB L10804 / 1

Lieferant: 70018 CARINA Kollektio Wareneingangsmerker 0 - Wareneingang ok

Einzel-Einkaufspreis: 1.671,2200

Bestand (70018-00011) Polstergarnitur 6350								
Filiale	Lagerplatz	Wareneingang	Menge	Lieferant	Einzel-Einkaufspreis	Lagerplatzhinweis	Lieferscheinnummer	Reservierung/Pos.
0 (Zentrallager)	Gang C	09.09.2021	1	70018	€ 1.671,22	LB L10804 / 1	489638	
			1		€ 1.671,22			

Wareneingang Unterartikel

Klicken Sie im Auswahlfeld **Ware an Mitarbeiter** auf die Schaltfläche **Öffnen**.

Warenverlagerung Uli Flottmann

Suchen (Alt+s)

Bestand Information Reservierung

Artikelnummer: 70018-00011 6350, Polstergarnitur

Filiale: 0 - Zentrallager

Lagerplatz: Gang C -

Wareneingang: 09.09.2021

Umbuchen des Lagerplatzes

neue Filiale: 2 - Möbel

neuer Lagerplatz: UMBUCHUNG -

Umbuchen Menge: 1

Lagerplatzhinweis neu: für Koje 48

aktuelle Bestandsdaten

Menge: 1

Lieferant: 70018 CARINA Kollektio Wareneingangsmarker

Einzel-Einkaufspreis: 1.671,2200

Bestand (70018-00011) Polstergarnitur 6350

Filiale	Lagerplatz	Wareneingang	Menge	Lieferant	Einzel-Einkaufspreis	Lagerplatzhinweis	Liefer...
0 (Zentrallager)	Gang C	09.09.2021	1	70018	€ 1.671,22	LB L10804 / 1	48963
			1		€ 1.671,22		

Wareneingang Unterartikel

Ware an Mitarbeiter (dropdown):

- ADMIN - admin
- AG - Achim Grundmann
- BLO - Britta Lorenz
- CT - Christa Teichmann
- DAN - Dana Popovici Master!
- FM - Fabian Marten
- GH - Guido Hahn
- GK - Gregor Küpper
- IH - Ivo Heintjes
- JF - Jürgen Formhals
- JH - Jörg Hoffmann
- KC - Karl Christ
- KL - Kai Liss
- KP - Kirsten Pelzer
- MB - Martin Baum
- MG - Michael Giesen
- MH - Malte Heidemann
- MST - Marc Stelzen
- SHK - Simon Hauke
- SL - Sacha Leuer

Klicken Sie auf den Listeneintrag **AG - Achim Grundmann**.

Warenverlagerung Uli Flottmann

Suchen (Alt+s)

Bestand Information Reservierung

Artikelnummer: 70018-00011 6350, Polstergarnitur

Filiale: 0 - Zentrallager

Lagerplatz: Gang C -

Wareneingang: 09.09.2021

Umbuchen des Lagerplatzes

neue Filiale: 2 - Möbel

neuer Lagerplatz: UMBUCHUNG -

Umbuchen Menge: 1

Lagerplatzhinweis neu: für Koje 48

aktuelle Bestandsdaten

Menge: 1

Lieferant: 70018 CARINA Kollektio Wareneingangsmarker

Einzel-Einkaufspreis: 1.671,2200

Bestand (70018-00011) Polstergarnitur 6350

Filiale	Lagerplatz	Wareneingang	Menge	Lieferant	Einzel-Einkaufspreis	Lagerplatzhinweis	Lieferscheinnummer	Reservierung/Pos.
0 (Zentrallager)	Gang C	09.09.2021	1	70018	€ 1.671,22	LB L10804 / 1	489638	
			1		€ 1.671,22			

Wareneingang Unterartikel

Ware an Mitarbeiter: AG - Achim Grundmann

auch für Teile

Klicken Sie auf die Schaltfläche **OK**.

Umbuchungsauftrag erstellen

Warenverlagerung Uli Flottmann

Suchen (Alt+s)

Bestand Information Reservierung

Artikelnummer: 70018-00011 6350.Polstergarnitur

Filiale: 0 - Zentrallager

Lagerplatz: Gang C -

Wareneingang: 09.09.2021

Umbuchen des Lagerplatzes

neue Filiale:

neuer Lagerplatz:

Umbuchen Menge:

Lagerplatzhinweis neu: LB L10804 / 1

Nur Teile umbuchen

Ware an Mitarbeiter

Anzahl Preis...: 0

Laufende Nummer (Umbuchun...):

auch für Teile

aktuelle Bestandsdaten

Menge: 0 Lagerplatzhinweis: LB L10804 / 1

Lieferant: 70018 CARINA Kollektio Wareneingangsmerker

Einzel-Einkaufspreis: 1.671,2200

Bestand (70018-00011) Polstergarnitur 6350							
Filiale	Lagerplatz	Wareneingang	Menge	Lieferant	Einzel-Einkaufspreis	Lagerplatzhinweis	Lieferscheinnummer
2 (Möbel)	UMBUCHUNG	09.09.2021	1 (Frei: 1)	70018	€ 1.671,22	für Koje 48	489638
			1		€ 1.671,22		

Wareneingang Unterartikel

Klicken Sie auf den Hyperlink **Umbuchungsauftrag**.

Umbuchungsauftrag Uli Flottmann

Suchen (Alt+s)

Von Filiale:

Nach Filiale:

Nur diese Lagerplätze anzeigen...: Nicht ausgewählt

Artikeltextzeilen: 2

Drucken mit VK-Preis

Teile anzeigen/drucken

Barcode drucken

Mit erweiterten Filialangaben

Drucken mit EK-Preis

Lagerplatzhinweis anzeige...

Klicken Sie auf den Hyperlink **Alle nicht erledigte Umbuchungsaufträge**.

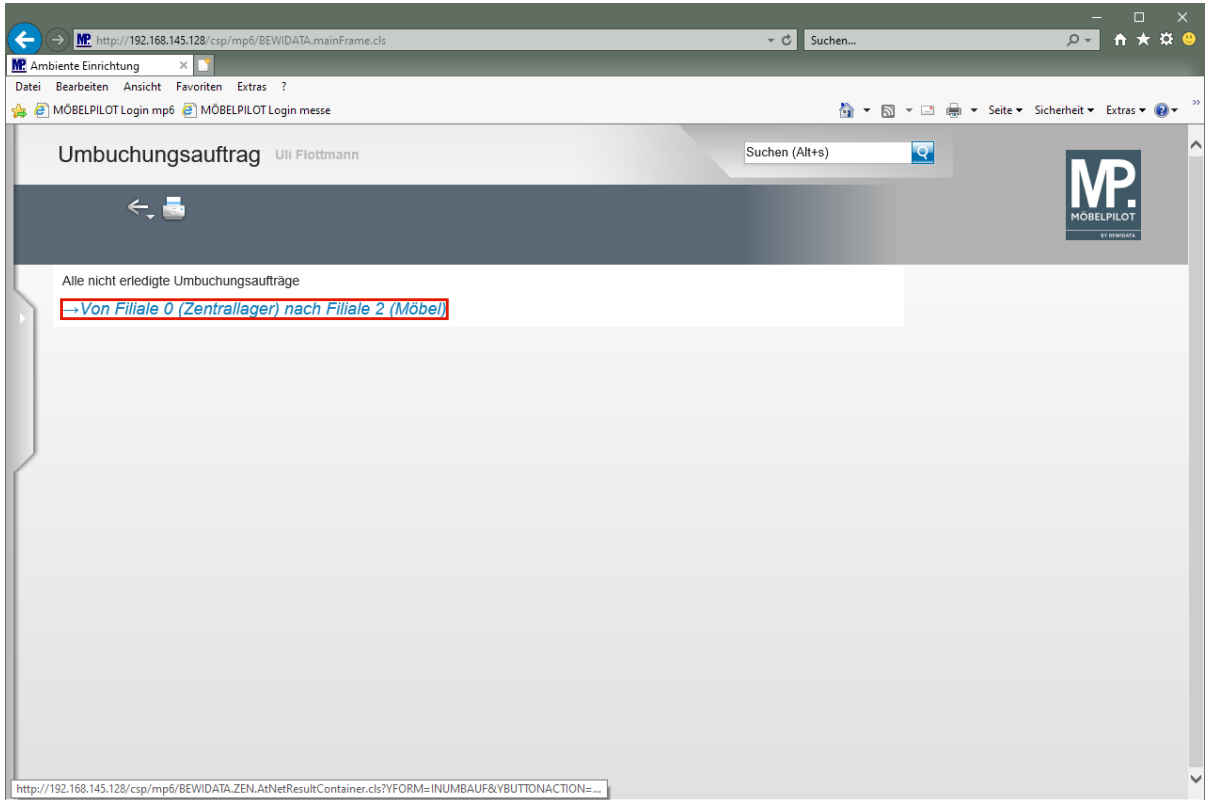

➔ Ggf. werden Ihnen hier auch mehrere, noch nicht erledigte Umbuchungsaufträge angezeigt. Klicken Sie dann einfach den Vorgang an, für den Sie den Beleg produzieren wollen.

Klicken Sie auf den Hyperlink **Umbuchungsauftrag produzieren**.

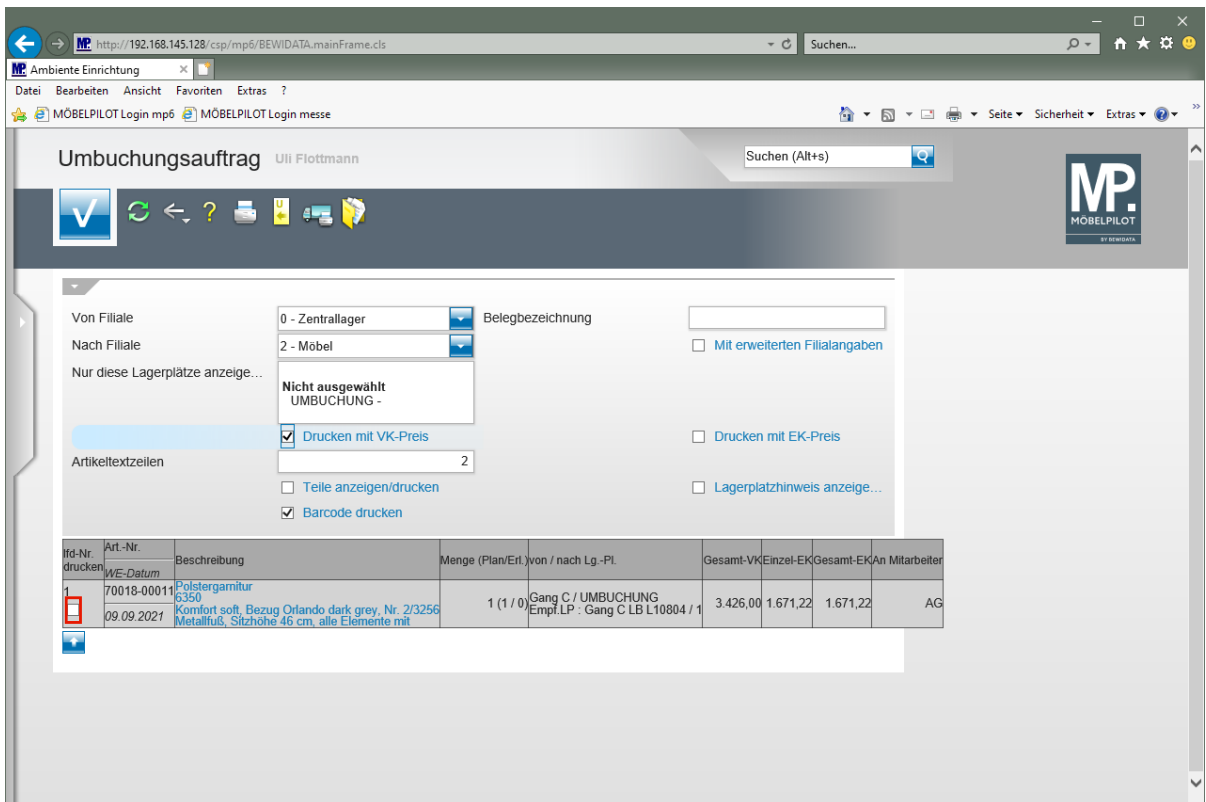

Klicken Sie auf das Kontrollkästchen **laufende Nr. drucken**.

Es werden nur Positionen gedruckt, bei denen das Kontrollkästchen *"Ifd.-Nr. drucken"* aktiviert wurde.

Legen Sie in diesem Formular fest, ob auf dem Beleg beispielsweise der Lagerplatzhinweis mit angezeigt werden soll, oder ob der Beleg eine eigene Bezeichnung erhält. Die Bedeutung und Funktion aller Felder entnehmen Sie bitte der Dokumentation **"Formular: Umbuchungsauftrag"**.

Ifd.-Nr. drucken	Art.-Nr.	Beschreibung	Menge (Plan/Erl.) von / nach Lg.-Pl.	Gesamt-VK	Einzel-EK	Gesamt-EK	An	Mitarbeiter
<input checked="" type="checkbox"/>	70018-0001 WE-Datum 09.09.2021	Polstergarnitur 5350 Komfort soft, Bezug Orlando dark grey, Nr. 2/3256 Metallfuß, Sitzhöhe 46 cm, alle Elemente mit	1 (1 / 0) Gang C / UMBUCHUNG Empl.LP : Gang C.LB L10804 / 1	3.426,00	1.671,22	1.671,22		AG

Klicken Sie auf das Kontrollkästchen **Teile anzeigen/drucken**.

Klicken Sie auf das Kontrollkästchen **Lagerplatzhinweis anzeigen/drucken**.

Klicken Sie auf den Hyperlink **Drucken Fahrerliste**.

 Die Buttons  und  rufen dasselbe Formular auf.

Beispiel: Umbuchungsauftrag

Umbuchungsauftrag (Ambiente Einrichtung, Uli Flottmann)

17.09.2021 11:04:10 Seite 1

von Filiale: 0 Zentrallager

nach Filiale: 2 Möbel

Bereitgestellt von / am: _____

Transportiert von / am: _____

Eingelagert von / am: _____

EDV erfasst von / am: _____

Lfd.-Nr.	Art.-Nr. WE-Datum	Beschreibung	Menge (Plan/Erl.)	von / nach Lg.-Pl.	Gesamt- VK	Einzel- EK	Gesamt- EK	An Mit.
1	70018-00011 09.09.2021	Polstergarnitur 6350 Komfort soft, Bezug Orlando dark grey, Nr. 2/3256 Metallfuß, Sitzhöhe 46 cm, alle Elemente mit Longchair	1 (1 / 0)	Gang C / UMBU- CHUNG Empf.LP : Gang C LB L10804 / 1 für Koje 48	3.426,00	xxxxx	xxxxx	AG
	70018-00006	2-sitzer Querschläfer 6350	1	Type 6044 mit Armteil links Komfort soft, Bezug Orlando dark grey, Nr. 2/3256				
	70018-00007	Spitzeckteil 6350	1	Type 2253 ohne Armlehne Komfort soft, Bezug Orlando dark grey, Nr. 2/3256				
	70018-00008	2-sitzer mit Stauraum 6350	1	Type 8031 groß Komfort soft, Bezug Orlando dark grey, Nr. 2/3256				
	70018-00009	Armlehne 6350	2	Type 2 Variante D (optional)				
	70018-00010							
Gesamt			1,00		3.426,00		xxxxx	

Warenverlagerung abschließen

Formular	Datum
1 Warenverlagerung	17.09.2021 11:09:45
2 Erfassen/Bearbeiten Artikelstammdaten	13.09.2021 12:09:06
3 Bearbeiten offene Aufträge/LF-Bestellungen	13.09.2021 12:09:13
4 Bearbeiten Aufträge/Erfassen Barverkäufe	13.09.2021 12:09:20
5 Lieferanten-Stammdaten	13.09.2021 12:09:11
6 Artikelstammdatenliste Kurzform	13.09.2021 12:09:44
7 Erweiterte Artikelsuche	13.09.2021 12:09:01
8 Artikelstammdatenliste ausführlich	13.09.2021 12:09:50
9 Erfassen Warenbestand	13.09.2021 12:09:00
10 Erfassen Lagerplätze	13.09.2021 12:09:13

Klicken Sie auf den Hyperlink **Warenverlagerung**.

Klicken Sie auf den Hyperlink **Umbuchungsauftrag**.

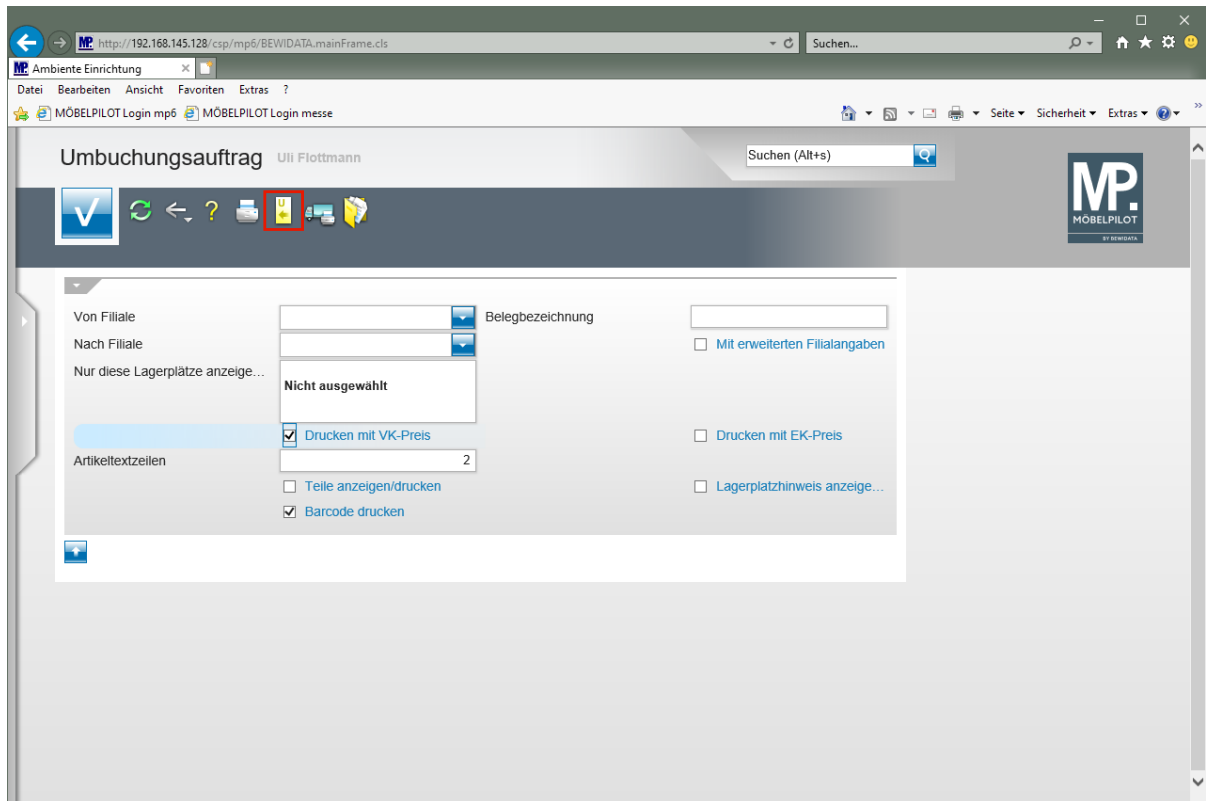

Klicken Sie auf den Hyperlink **Alle nicht erledigte Umbuchungsaufträge**.

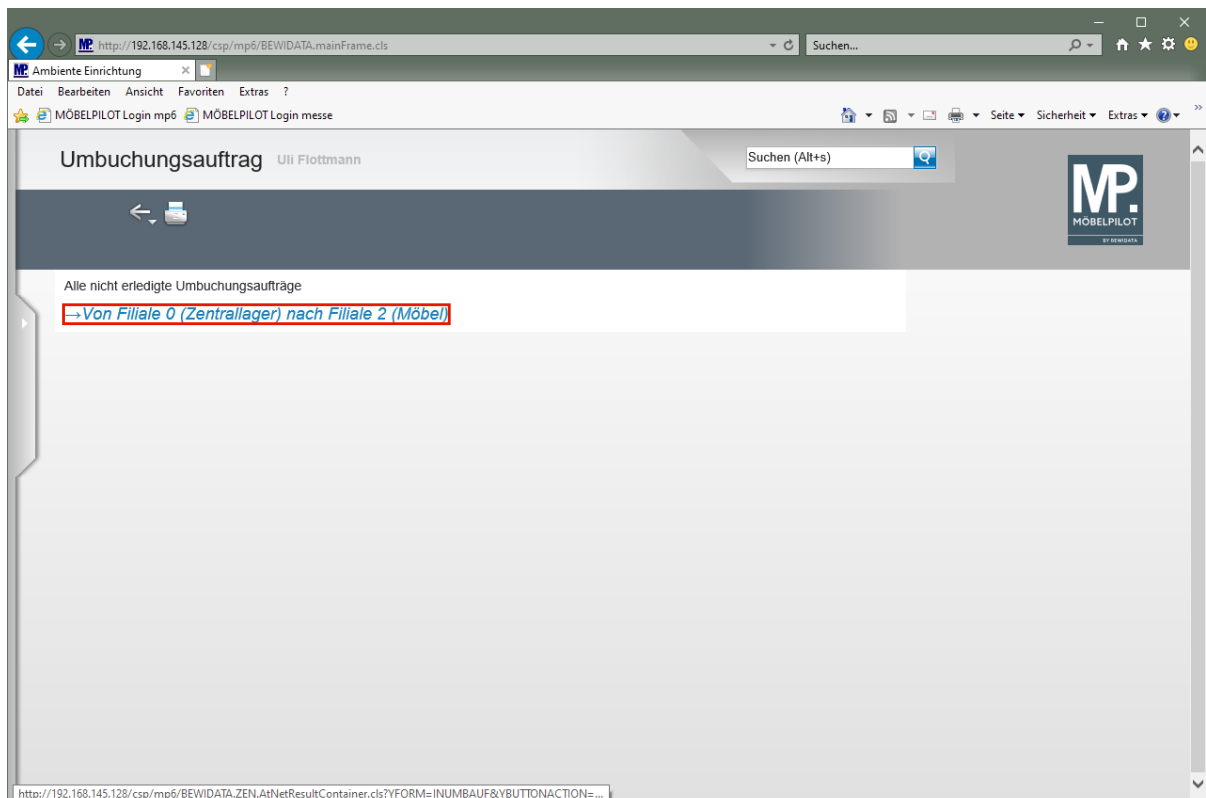

Klicken Sie auf den Hyperlink **Umbuchungsauftrag bearbeiten**.

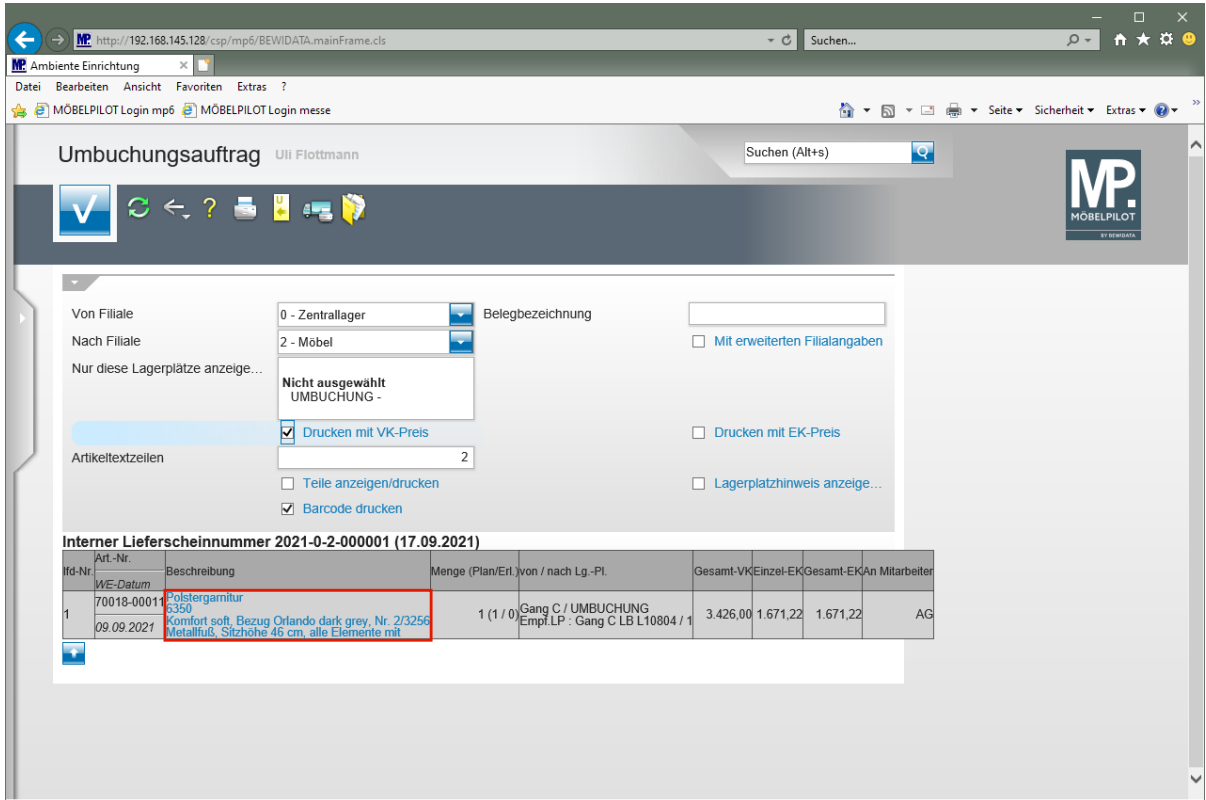

Klicken Sie auf den Hyperlink **Beschreibung**.

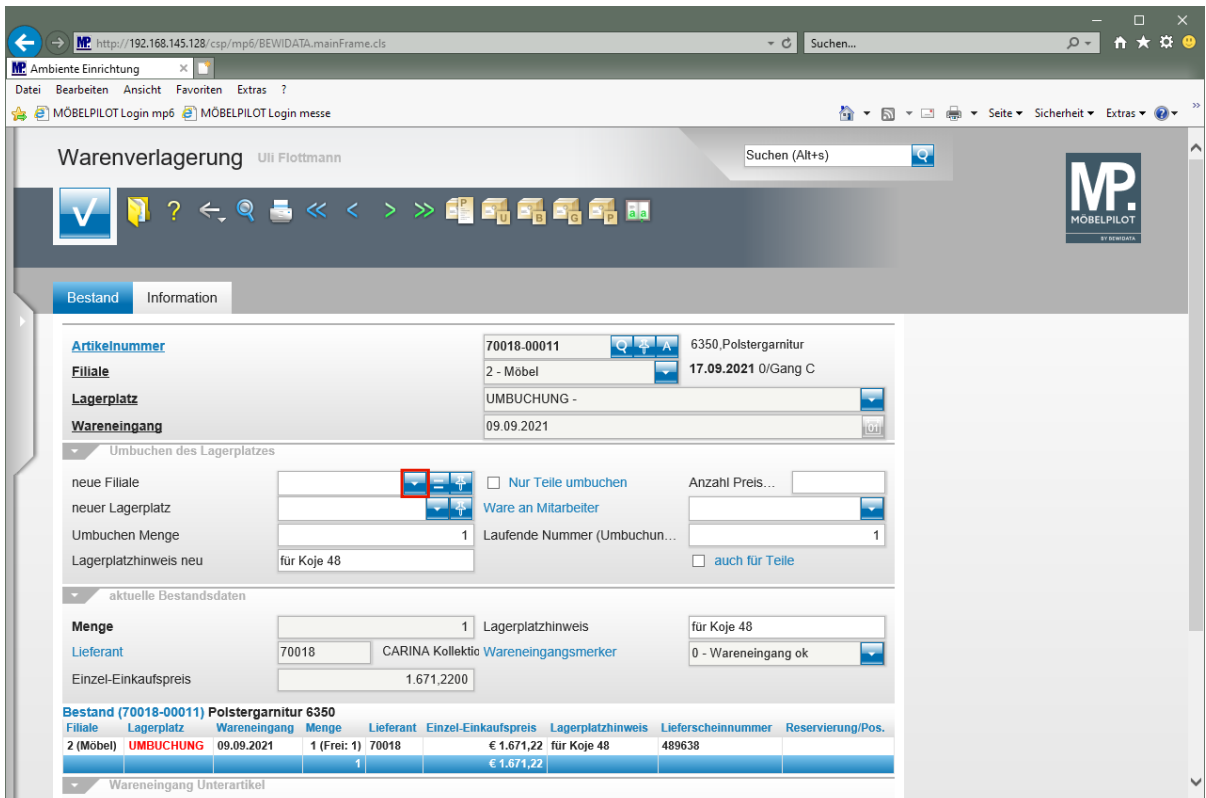

Klicken Sie im Auswahlfeld **neue Filiale** auf die Schaltfläche **Öffnen**.

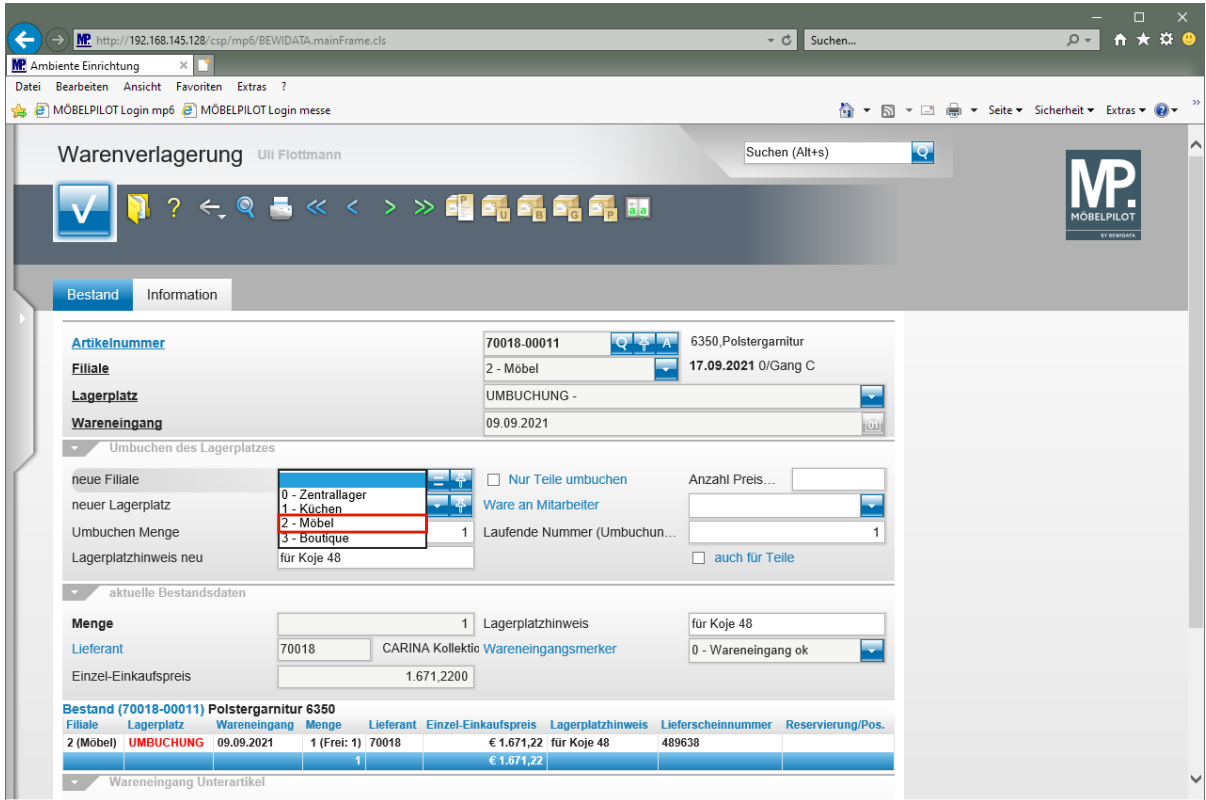

Klicken Sie auf den Listeneintrag **2 - Möbel**.

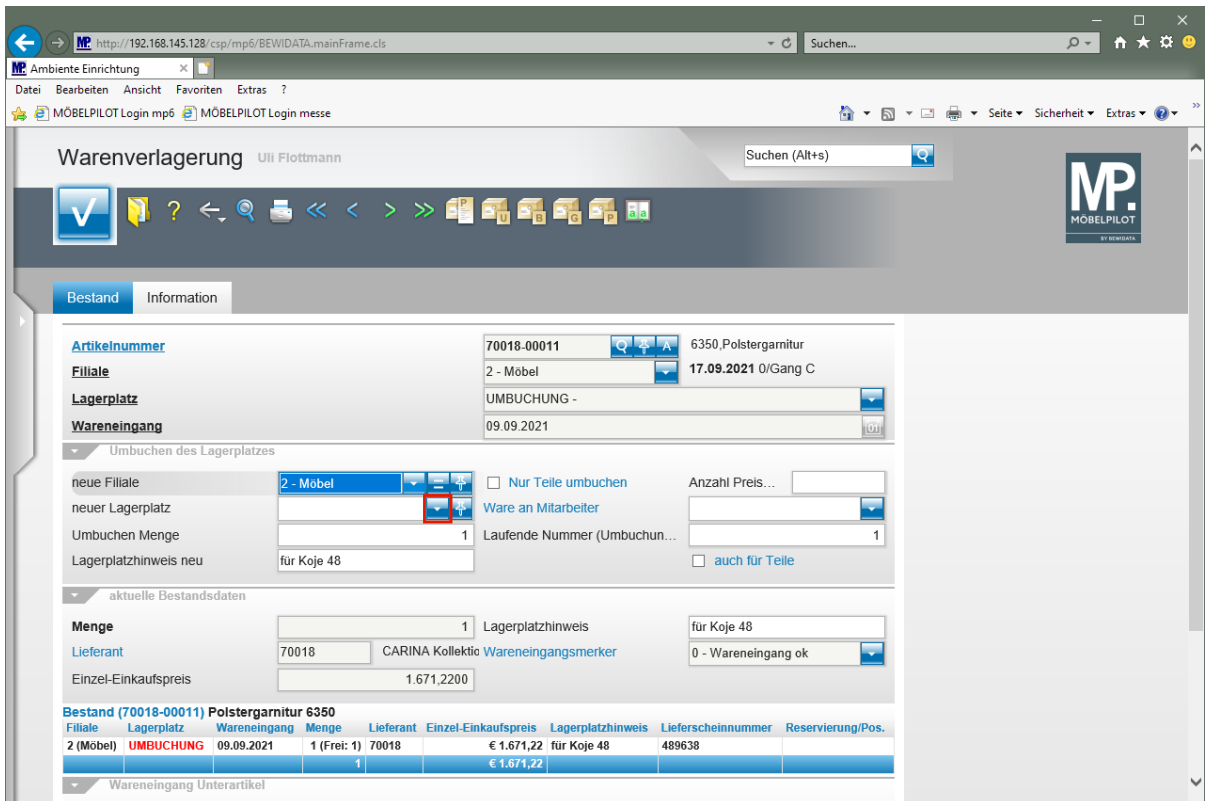

Klicken Sie im Auswahlfeld **neuer Lagerplatz** auf die Schaltfläche **Öffnen**.

Warenverlagerung Uli Flottmann

Suchen (Alt+s)

Bestand Information

Artikelnummer: 70018-00011 6350, Polstergarnitur
 Filiale: 2 - Möbel 17.09.2021 0/Gang C
 Lagerplatz: UMBUCHUNG -
 Wareneingang: 09.09.2021

Umbuchen des Lagerplatzes

neue Filiale: 2 - Möbel Nur Teile umbuchen Anzahl Preis...
 neuer Lagerplatz: A2 - Halle A2 Ware an Mitarbeiter
 Umbuchen Menge: 1 Laufende Nummer (Umbuchun... 1
 Lagerplatzhinweis neu: für Koje 48 auch für Teile

aktuelle Bestandsdaten

Menge: 1 Lagerplatzhinweis: für Koje 48
 Lieferant: RET - Retoure CARINA Kollektio Wareneingangsmarker 0 - Wareneingang ok
 Einzel-Einkaufspreis: 1.671,2200

Bestand (70018-00011) Polstergarnitur 6350								
Filiale	Lagerplatz	Wareneingang	Menge	Lieferant	Einzel-Einkaufspreis	Lagerplatzhinweis	Lieferscheinnummer	Reservierung/Pos.
2 (Möbel)	UMBUCHUNG	09.09.2021	1 (Frei: 1)	70018	€ 1.671,22	für Koje 48	489638	
			1		€ 1.671,22			

Wareneingang Unterartikel

Klicken Sie auf den Listeneintrag **A2 - Halle A2**.

Warenverlagerung Uli Flottmann

Suchen (Alt+s)

Bestand Information

Artikelnummer: 70018-00011 6350, Polstergarnitur
 Filiale: 2 - Möbel 17.09.2021 0/Gang C
 Lagerplatz: UMBUCHUNG -
 Wareneingang: 09.09.2021

Umbuchen des Lagerplatzes

neue Filiale: 2 - Möbel Nur Teile umbuchen Anzahl Preis...
 neuer Lagerplatz: A2 - Halle A2 Ware an Mitarbeiter
 Umbuchen Menge: 1 Laufende Nummer (Umbuchun... 1
 Lagerplatzhinweis neu: für Koje 48 auch für Teile

aktuelle Bestandsdaten

Menge: 1 Lagerplatzhinweis: für Koje 48
 Lieferant: 70018 CARINA Kollektio Wareneingangsmarker 0 - Wareneingang ok
 Einzel-Einkaufspreis: 1.671,2200

Bestand (70018-00011) Polstergarnitur 6350								
Filiale	Lagerplatz	Wareneingang	Menge	Lieferant	Einzel-Einkaufspreis	Lagerplatzhinweis	Lieferscheinnummer	Reservierung/Pos.
2 (Möbel)	UMBUCHUNG	09.09.2021	1 (Frei: 1)	70018	€ 1.671,22	für Koje 48	489638	
			1		€ 1.671,22			

Wareneingang Unterartikel

Falls Sie den Lagerplatzhinweis nicht beibehalten wollen, sollten Sie diesen noch vor dem Speichern entfernen.

Klicken Sie auf die Schaltfläche **OK**.

Warenverlagerung Uli Flottmann

Suchen (Alt+s)

Bestand Information

Artikelnummer 70018-00011 6350,Polstergarnitur

Filiale 2 - Möbel 17.09.2021 0/Gang C

Lagerplatz UMBUCHUNG -

Wareneingang 09.09.2021

Umbuchen des Lagerplatzes

neue Filiale Nur Teile umbuchen Anzahl Preis... 0

neuer Lagerplatz Ware an Mitarbeiter

Umbuchen Menge Laufende Nummer (Umbuchun...

Lagerplatzhinweis neu für Koje 48 auch für Teile

aktuelle Bestandsdaten

Menge 0 Lagerplatzhinweis für Koje 48

Lieferant 70018 CARINA Kollektio Wareneingangsmerker 0 - Wareneingang ok

Einzel-Einkaufspreis 1.671,2200

Bestand (70018-00011) Polstergarnitur 6350

Filiale	Lagerplatz	Wareneingang	Menge	Lieferant	Einzel-Einkaufspreis	Lagerplatzhinweis	Lieferscheinnummer	Reservierung/Pos.
2 (Möbel)	AZ	09.09.2021	1	70018	€ 1.671,22	für Koje 48	489638	
			1		€ 1.671,22			

Wareneingang Unterartikel