

## Handbuch

Wie aktualisiere ich einen EMV  
Verbands-Lieferanten?

## Urheberrecht und Haftung

---

Dieses Handbuch enthält urheberrechtlich geschützte Informationen. Ohne ausdrückliche schriftliche Genehmigung der Bewidata Unternehmensberatung und EDV-Service GmbH, Erthalstraße 1, 55118 Mainz ist es nicht gestattet, das gesamte Handbuch oder Texte daraus zu reproduzieren, zu speichern oder in irgendeiner Form zu übertragen, zu vervielfältigen oder zu verbreiten.

Die Firma Bewidata Unternehmensberatung und EDV-Service GmbH übernimmt für den Inhalt dieses Handbuches und damit im Zusammenhang stehende geschäftliche Vorgänge keinerlei Garantie. Das gilt auch für hierin enthaltene Fehler und möglicherweise dadurch entstehende Fehlfunktionen in der Arbeit mit den hier beschriebenen Programmen. Die Bewidata GmbH behält sich vor, ohne vorherige Ankündigung dieses Handbuch von Zeit zu Zeit auf den neuesten Stand zu bringen. Änderungen der Bildschirmmasken behalten wir uns ebenfalls vor.

**Hinweis:** Alle in diesem Handbuch abgebildeten Screenshots wurden mit dem Microsoft Internet Explorer erstellt. Abweichungen bei anderen Browsern behalten wir uns vor.

## Impressum

---

bewidata unternehmensberatung  
und edv-service gmbh  
erthalstraße 1  
55118 mainz

Telefon 06131 63920  
Telefax 06131 639266

Geschäftsführer: Hans-Jürgen Röhrig - Handelsregister Mainz HRB 4285

### Support Rufnummern

Durchwahl 1	Telefon 06131 639272
Durchwahl 2	Telefon 06131 639226
Durchwahl 3	Telefon 06131 639227

Fax:	06131 611618
E-Mail:	<a href="mailto:support@moebelpilot.de">support@moebelpilot.de</a>
Homepage	<a href="http://www.moebelpilot.de">www.moebelpilot.de</a>

### Hotline Zeiten

Montag bis Donnerstag	9.00 – 17.30 Uhr
Freitag	9.00 – 16.30 Uhr

## Inhaltsverzeichnis

URHEBERRECHT UND HAFTUNG .....	2
IMPRESSUM .....	2
AUFRUF DES HÄNDLERPORTALS EMV-INTRANET .....	5
DATENEXPORT AUS DEM HÄNDLERPORTAL EMV-INTRANET .....	9
DATENÜBERNAHME NACH MÖBELPILOT .....	11
ABGLEICH DER LIEFERANTEN-STAMMDATEN .....	15
ABGLEICH DER LIEFERANTEN-KONDITIONEN .....	23

Stammdaten leben von ihrer Aktualität. In diesem Kurs zeigen wir Ihnen, wie Sie mit Hilfe der MÖBELPILOT-Anbindung an das EMV-Intranet Ihre VL-Lieferanten aktuell halten können.

Das E-Learning liegt im Präsentationsmodus und im Filmmodus vor. Wechseln Sie bei Bedarf den Modus mit Hilfe der Recorder-Funktion.

### **Lernziele**

**Sie sind in der Lage:**

- **Systemunterstützte Aktualisierungen der EMV-VL-Lieferanten vorzunehmen**

## Aufruf des Händlerportals EMV-Intranet

Willkommen Uli Flotmann

Suchen (Alt+s)

Formular suchen

- @net\_Manager
- MÖBELPILOT
  - Systemvorgaben
  - Bedienungsanleitung u. Dokumentation
  - Personalbereich
  - Lieferantenverwaltung
  - Artikelverwaltung
  - Kundenverwaltung
  - Angebotsverwaltung
  - Auftragsverwaltung
  - Service
  - Druckprogramme
  - Bestand und Inventur
  - Eingangsrechnungen
  - Statistiken
  - Marketing
  - FIBu-Schnittstelle
  - Kassensommunikation
  - Online-Shop
  - Abschlussprogramme
- Extras
  - Wiedervorlagen
  - Inhouse-Mailing
  - Verbands-Intranet Token-Anmeldung
  - **Verbands-Intranet feste IP**

Version 6.3

zuletzt aufgerufene Formulare

#	Formular	Datum
1	Lieferanten-Stammdaten	2017-09-14 09:37:20.80029
2	Aktualisieren VL-Daten	2017-09-13 13:43:12.786116
3	Erfassen/Bearbeiten Artikelstammdaten	2017-09-13 10:04:28.435152
4	Mitarbeiter-Stammdaten	2017-09-13 10:04:20.07685
5	Erfassen allg. Ablaufparameter	2017-09-13 10:03:00.971227
6	Spezialdokumentationen	2017-09-13 10:00:21.308029

Wiedervorlage

#	Wiedervorlagetext	Wiedervorlagedatum
Keine Ergebnisse		

Nützliche Links

- Zu den Newslettern
- Zum Handbuch
- Fernwartungssoftware herunterladen

09:38:28  
Freitag, 11. August

Wir beschreiben in unserem Beispiel den Zugang über die Lösung *-feste IP-*. Für den Fall, dass Sie sich mit dem EMV-Token anmelden, wählen Sie bitte den entsprechenden Menüeintrag.

Klicken Sie auf den Hyperlink **Verbands-Intranet feste IP**.

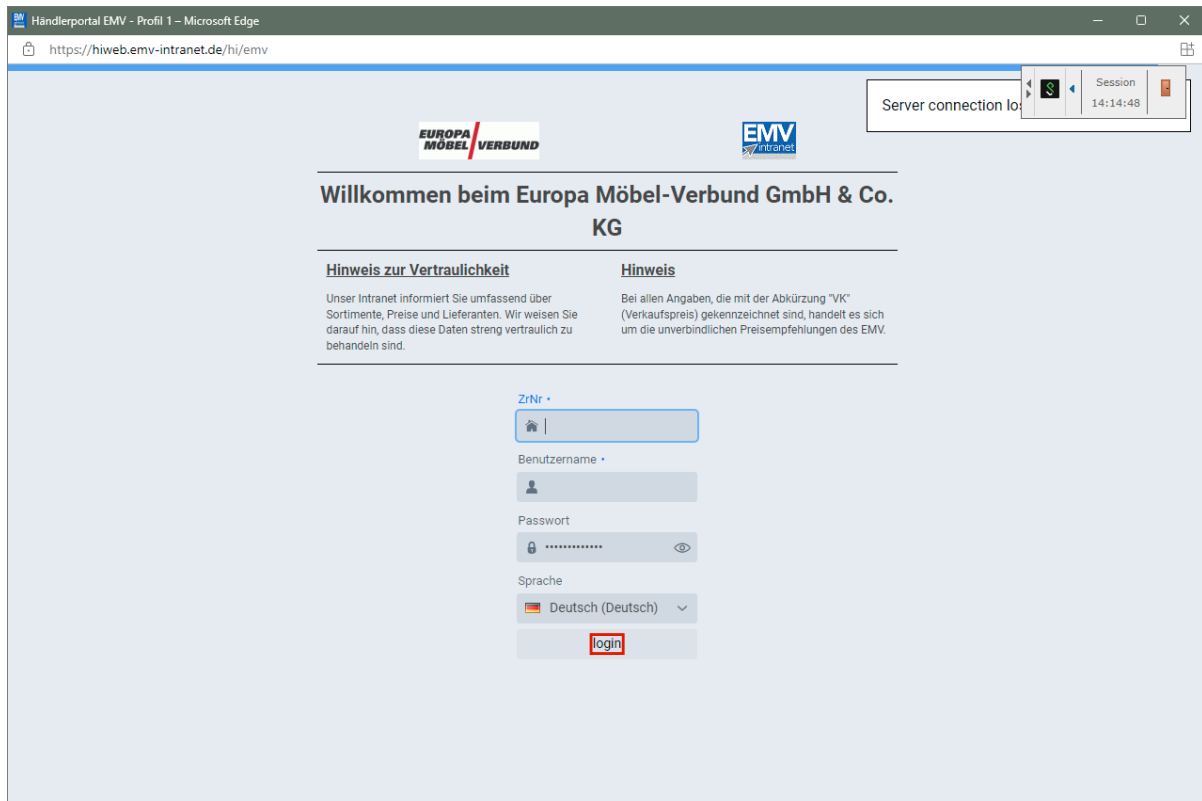

Pflegen Sie zunächst Ihre Zugangsdaten ein und klicken Sie danach auf die Schaltfläche **login**.

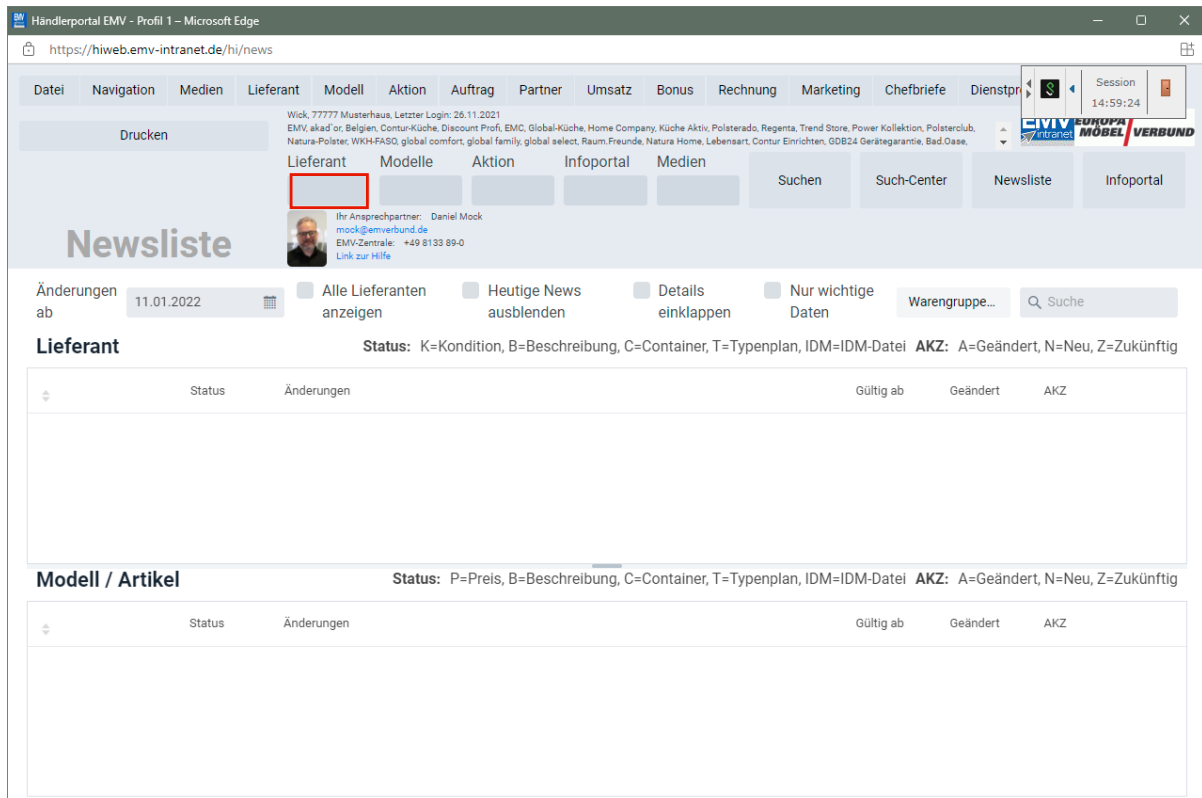

Klicken Sie auf das Eingabefeld **Lieferant**.

Drücken Sie die Taste .

Wollen Sie nur einen einzelnen Lieferanten übernehmen, dann pflegen Sie bitte hier die entsprechende Vorgabe ein.

VLNr	Kurzbezeichnung	Strasse	Land	PLZ	Ort	Telefonnr.
717260	8SEASONS	Hastedter Osterdeich 250	DE	28207	Bremen	+49 421 22159850
713367	ABLO-BLOMMAERT	Wijngaardveld 19	BE	9300	Aalst	+32 53 77 67 00
005437	ACTONA-GROUP	Smedegaardvej 6 A, Tvis	DK	7500	Holstebro	+45 96 13 51 11
711611	ACTONA-GROUP-D	Smedegaardvej 6 A, Tvis	DK	7500	Holstebro	+45 96 13 51 11
009967	ADAHUNGARIA	Rákóczi U. 154	HU	9900	Körmend	+36 94 590 100
718276	ADAHUNGARIA-MUSTERRING	Rákóczi U. 154	HU	9900	Körmend	+36 94 590 100
714181	ADA-NOVA	Rákóczi út 154	HU	9900	Körmend	+36 92 577 110
718269	ADA-NOVA-MUSTERRING	Rákóczi út 154	HU	9900	Körmend	+36 92 577 110
009956	ADAOESTERREICH	Baierdorf 61	AT	8184	Baierdorf bei Anger	+43 3175 71000
004177	ADAOESTERREICH-MUSTERRING	Baierdorf 61	AT	8184	Baierdorf bei Anger	+43 3175 71000
007478	ADARUMAENIEN	Str. Iosif Vulcan Nr. 31	RO	415500	Salonta	+43 3175 71004111
718251	ADARUMAENIEN-MUSTERRING	Str. Iosif Vulcan Nr. 31	RO	415500	Salonta	+43 3175 71004111
731648	AKANTE	45/1 avenue de Flandre	FR	59290	Wasquehal	+33 3 20 90 34 18

Der Aufbau der kompletten Lieferanten-Datei kann eine kurze Zeit dauern. Bitte warten Sie mit dem nächsten Schritt solange, bis Ihnen am unteren rechten Bildschirmrand die Anzahl der angezeigten Lieferanten eingeblendet wird.

## Datenexport aus dem Händlerportal EMV-Intranet

VLNR	Kurzbezeichnung	Strasse	Land	PLZ	Ort	Telefonnr.
717260	8SEASONS	Hastedter Osterdeich 250	DE	28207	Bremen	+49 421 22159850
713367	ABLO-BLOMMAERT	Wijngaardveld 19	BE	9300	Aalst	+32 53 77 67 00
005437	ACTONA-GROUP	Smedegaardvej 6 A, Tvis	DK	7500	Holstebro	+45 96 13 51 11
711611	ACTONA-GROUP-D	Smedegaardvej 6 A, Tvis	DK	7500	Holstebro	+45 96 13 51 11
009967	ADAHUNGARIA	Rákóczi U. 154	HU	9900	Körmend	+36 94 590 100
718276	ADAHUNGARIA-MUSTERRING	Rákóczi U. 154	HU	9900	Körmend	+36 94 590 100
714181	ADA-NOVA	Rákóczi út 154	HU	9900	Körmend	+36 92 577 110
718269	ADA-NOVA-MUSTERRING	Rákóczi út 154	HU	9900	Körmend	+36 92 577 110
009956	ADAOESTERREICH	Balierdorf 61	AT	8184	Balierdorf bei Anger	+43 3175 71000
004177	ADAOESTERREICH-MUSTERRING	Balierdorf 61	AT	8184	Balierdorf bei Anger	+43 3175 71000
007478	ADARUMAENIEN	Str. Iosif Vulcan Nr. 31	RO	415500	Salonta	+43 3175 71004111
718251	ADARUMAENIEN-MUSTERRING	Str. Iosif Vulcan Nr. 31	RO	415500	Salonta	+43 3175 71004111
731648	AKANTE	45/1 avenue de Flandre	FR	59290	Wasquehal	+33 3 20 90 34 18

Klicken Sie auf die Schaltfläche **WWS-Export**.

This screenshot is identical to the one above, showing the EMV Intranet interface with the 'WWS-Export' button highlighted in a red box. The supplier list and other interface elements are the same.

Nach der Bildschirmmeldung **"Die Konditionen wurden erfolgreich exportiert"** wechseln Sie wieder zu Ihrer MÖBELPILOT-Sitzung.

**Bitte schließen Sie die EMV-Website noch nicht, sondern lassen Sie diese im**

**Hintergrund weiterhin geöffnet!**

## Datenübernahme nach MÖBELPILOT

- @net\_Manager
- MÖBELPILOT
  - Systemvorgaben
  - Bedienungsanleitung u. Dokumentation
  - Personalbereich
  - Lieferantenverwaltung** (highlighted with a red box)
  - Artikelverwaltung
  - Kundenverwaltung
  - Angebotsverwaltung
  - Auftragsverwaltung
  - Service
  - Druckprogramme
  - Bestand und Inventur
  - Eingangrechnungen
  - Statistiken
  - Marketing
  - FiBu-Schnittstelle
  - Kassenkommunikation
  - Abschlussprogramme
  - Extras
  - Datenübernahme
  - Umsatzsteueränderung

The main content area displays:

- Suchen (Alt+s) search bar
- MP. MÖBELPILOT BY REMIDA logo
- zuletzt aufgerufene Formulare (recently accessed forms) table:
 

Formular	Datum
1 Aktualisieren VL-Daten	13.02.2022 11:02:20
2 Lieferanten-Stammdaten	08.02.2022 11:02:24
3 Programmstand/Patch einlesen	04.02.2022 12:02:55
4 Bestätigen Auslieferung / Rücknahme	21.12.2021 15:12:14
- Wiedervorlage section with links for Wiedervorlagetext and Wiedervorlagedatum.
- Nützliche Links (Useful Links) section with links to:
  - Wertvolle Hinweise zur optimalen Navigation
  - Zum Handbuch
  - Newsletterarchiv und Tipps & Tricks
  - Fernwartungssoftware herunterladen
- Large digital clock showing 11:02:45 and the date Dienstag, 22. Februar.

At the bottom left, it shows Version 7.9 6933 and UF, 22.02.2022 11:02:24.

Klicken Sie auf den Hyperlink **Lieferantenverwaltung**.

- Lieferanten-Stammdaten
- Lieferanten-Verzeichnis
- Lieferanten-Kurzliste
- Lieferanten-Kontaktliste
- Lieferanten-Konditionenliste
- Lieferanten-Ident-Nr.Listen
- Lieferanten EDI-Analyse
- Lieferanten-Serienbriefe
- Aktualisieren VL-Daten** (highlighted with a red box)

The main content area is identical to the previous screenshot, showing the 'zuletzt aufgerufene Formulare' table and other navigation elements. The digital clock now shows 11:02:51.

Klicken Sie auf den Hyperlink **Aktualisieren VL-Daten**.

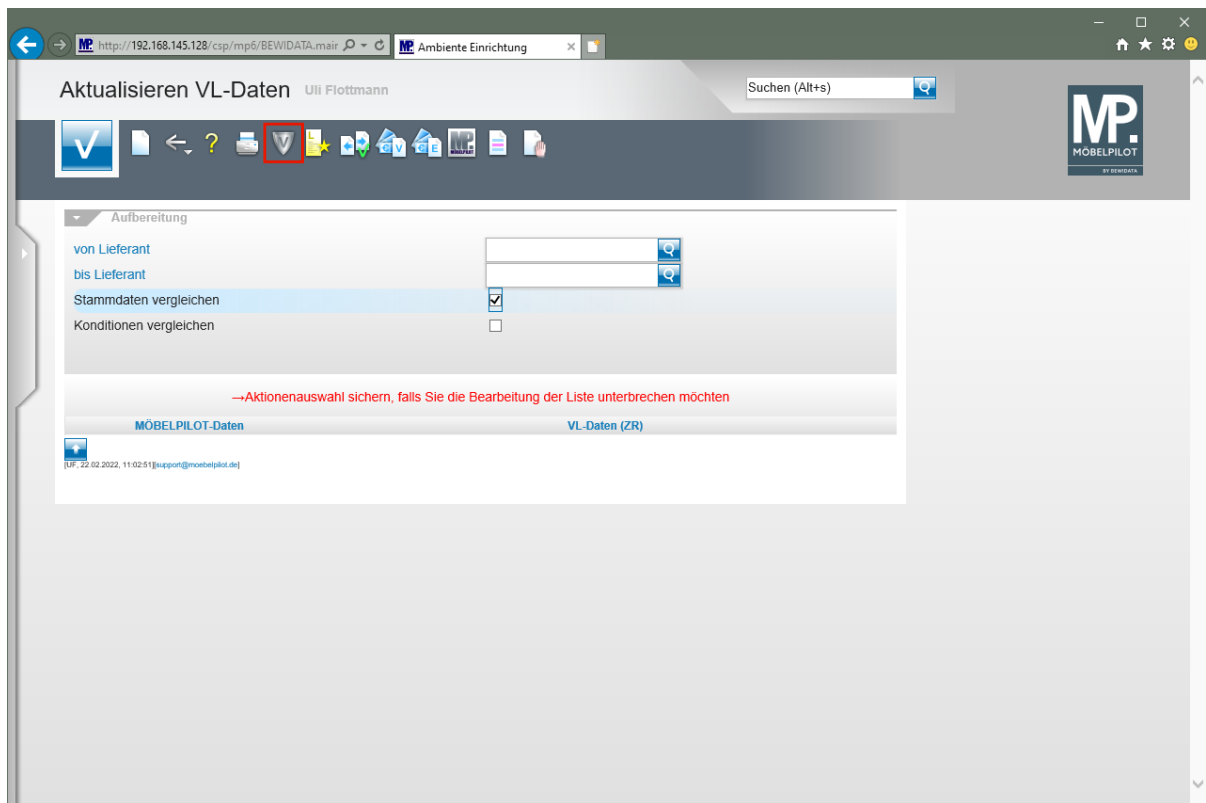

Klicken Sie auf den Hyperlink **VL-Daten** von **Verband-Intranet** laden.

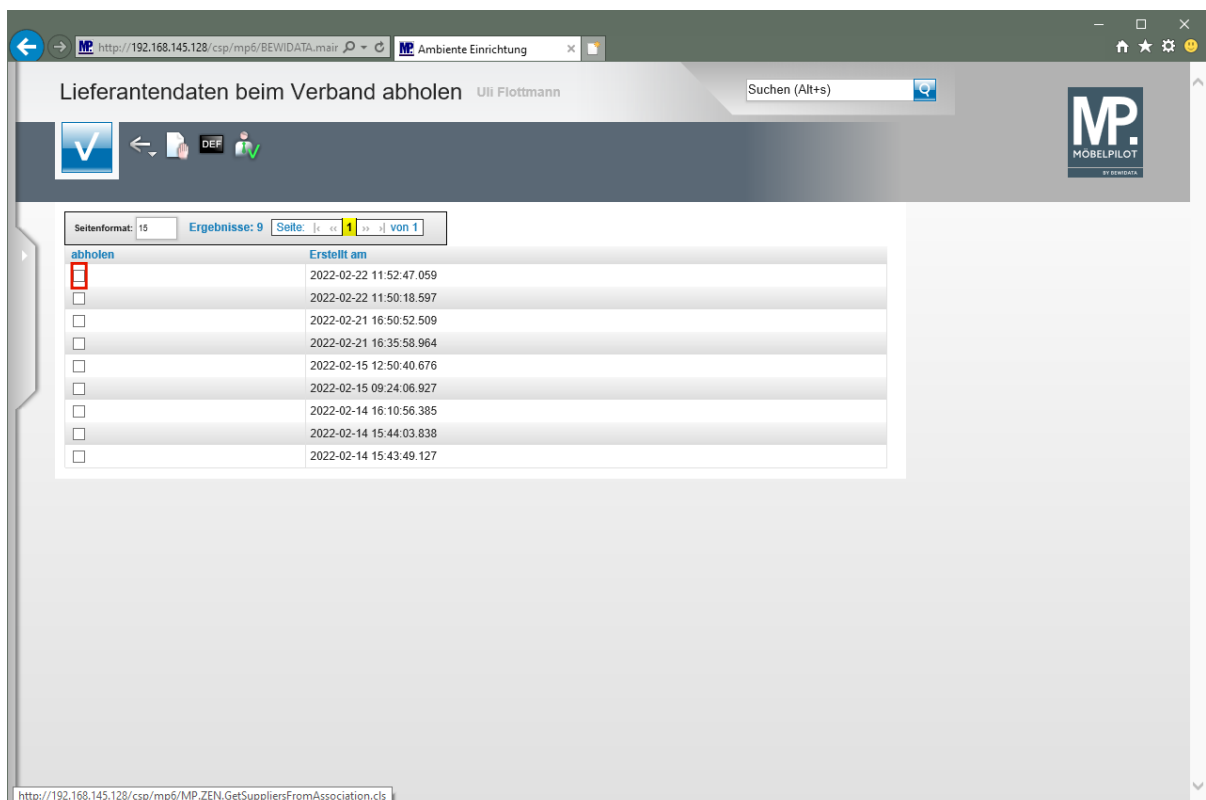

In dieser Übersicht werden Ihnen Ihre, auf dem Bewidata-Datendienst-Server abgelegten, Lieferantendaten der letzten 7 Kalendertage angezeigt. Die Anzeige aktualisiert sich selbstständig. Um eine oder mehrere Dateien zu übernehmen klicken Sie auf das jeweilige Kontrollkästchen.

Klicken Sie im Beispiel auf **das Kontrollkästchen** in der ersten Zeile.

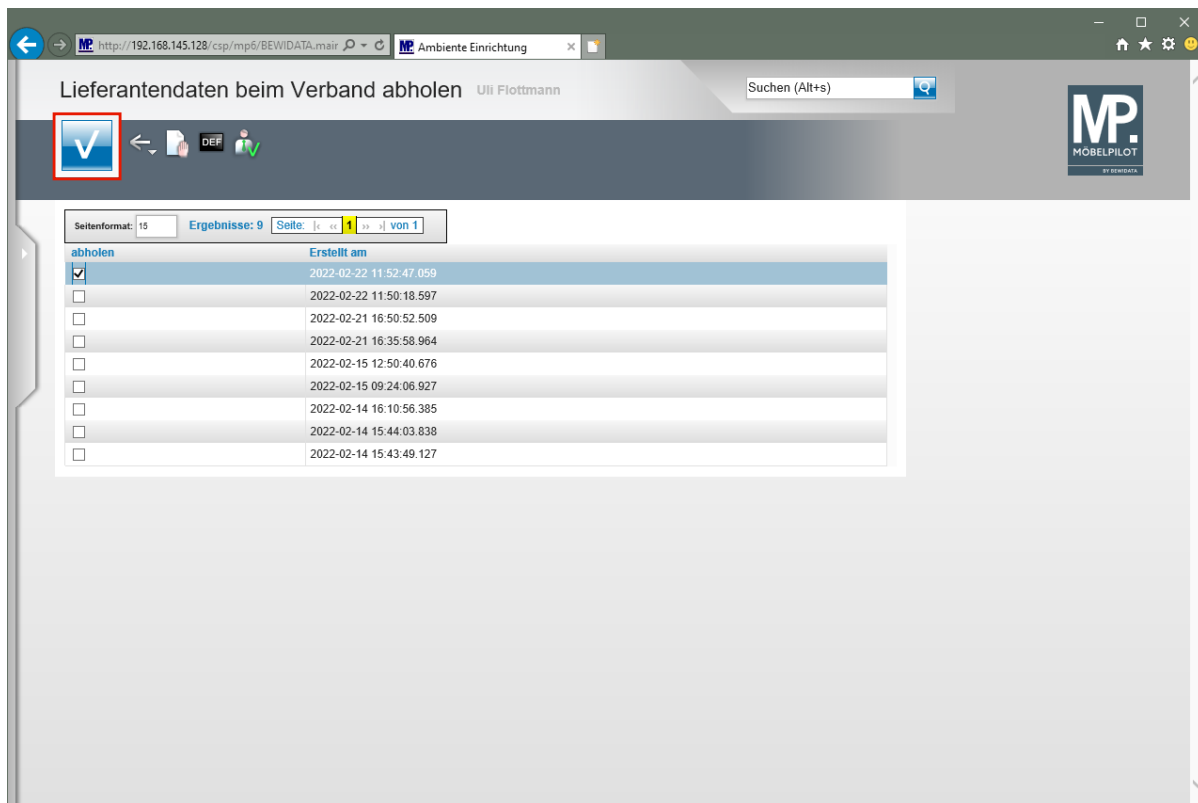

Klicken Sie auf die Schaltfläche **OK**.

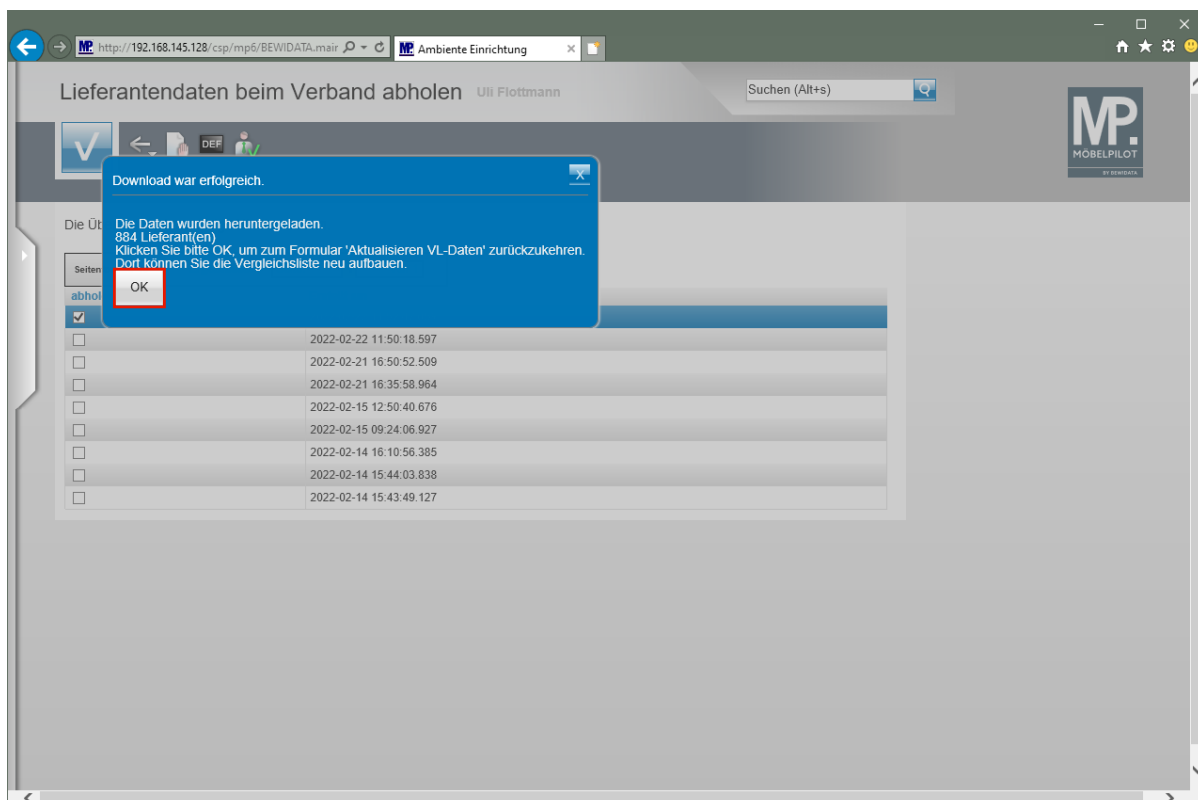

➔ MÖBELPILOT zeigt Ihnen nun in einem Info-Fenster die Anzahl der heruntergeladenen Lieferanten an.

Klicken Sie auf die Schaltfläche **OK**.

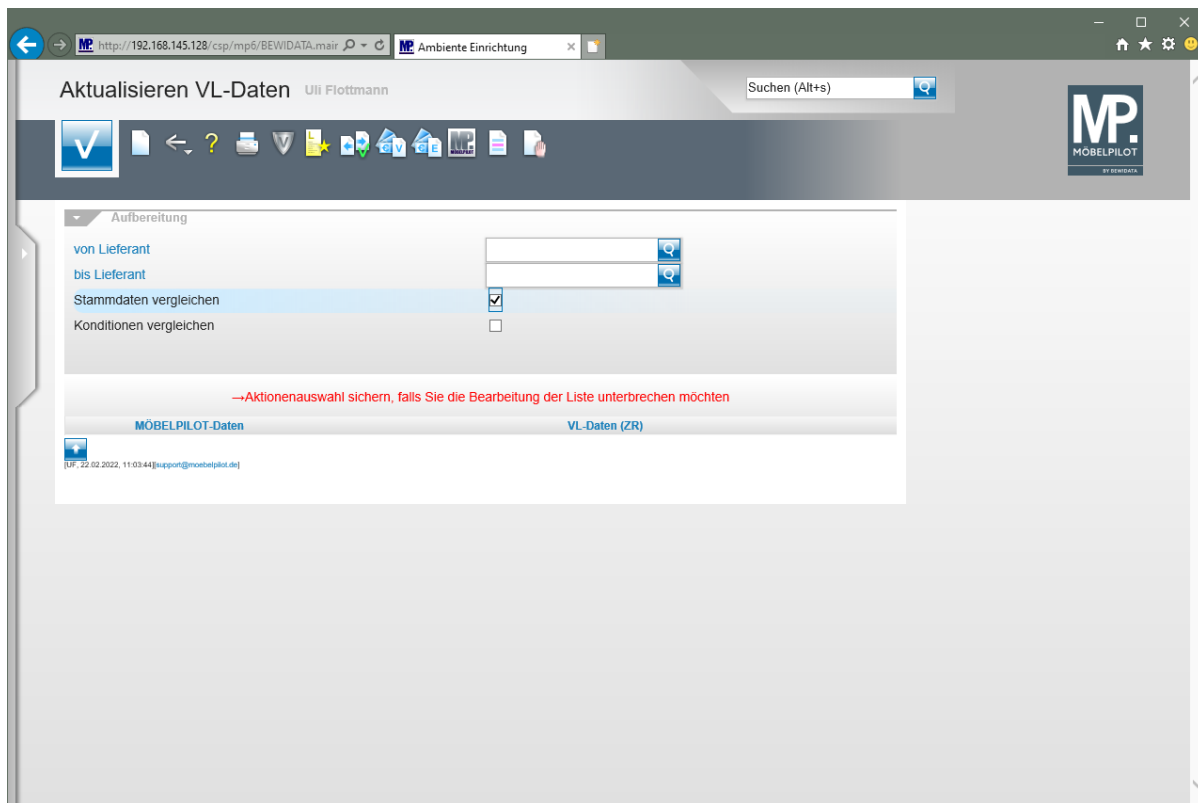

Durch die vorausgegangene Aktion wurden alle selektierten Lieferantendaten für MÖBELPILOT zur weiteren Nutzung in einem Datenpool bereitgestellt. Die Daten können nun von dort selektiv in die hauseigenen Lieferanten-Stammdaten übernommen werden.

## Abgleich der Lieferanten-Stammdaten

Formular	Datum
1 Aktualisieren VL-Daten	2018-01-15 10:42:30.790569
2 Lieferanten-Stammdaten	2018-01-09 16:11:08.412317
3 Erfassen allg. Ablaufparameter	2018-01-08 14:18:19.737764
4 Erfassen Benutzer-Parameter	2018-01-03 16:28:28.669017
5 Kunden-Stammdaten	2017-12-29 14:34:47.58372
6 Erfassen Anwendungsparameter	2017-12-29 14:33:05.959576
7 Erfassen Kaufverträge/Reservierungen	2017-12-29 08:38:18.69908
8 Lieferanten-Verzeichnis	2017-12-29 08:32:45.044651
9 Provisionsabrechnung	2017-12-28 16:36:06.810041
10 Hintergrundjobs	2017-12-28 15:56:28.039685

Klicken Sie auf den Hyperlink **Lieferantenverwaltung**.

Formular	Datum
1 Aktualisieren VL-Daten	2018-01-15 10:42:30.790569
2 Lieferanten-Stammdaten	2018-01-09 16:11:08.412317
3 Erfassen allg. Ablaufparameter	2018-01-08 14:18:19.737764
4 Erfassen Benutzer-Parameter	2018-01-03 16:28:28.669017
5 Kunden-Stammdaten	2017-12-29 14:34:47.58372
6 Erfassen Anwendungsparameter	2017-12-29 14:33:05.959576
7 Erfassen Kaufverträge/Reservierungen	2017-12-29 08:38:18.69908
8 Lieferanten-Verzeichnis	2017-12-29 08:32:45.044651
9 Provisionsabrechnung	2017-12-28 16:36:06.810041
10 Hintergrundjobs	2017-12-28 15:56:28.039685

Klicken Sie auf den Hyperlink **Aktualisieren VL-Daten**.

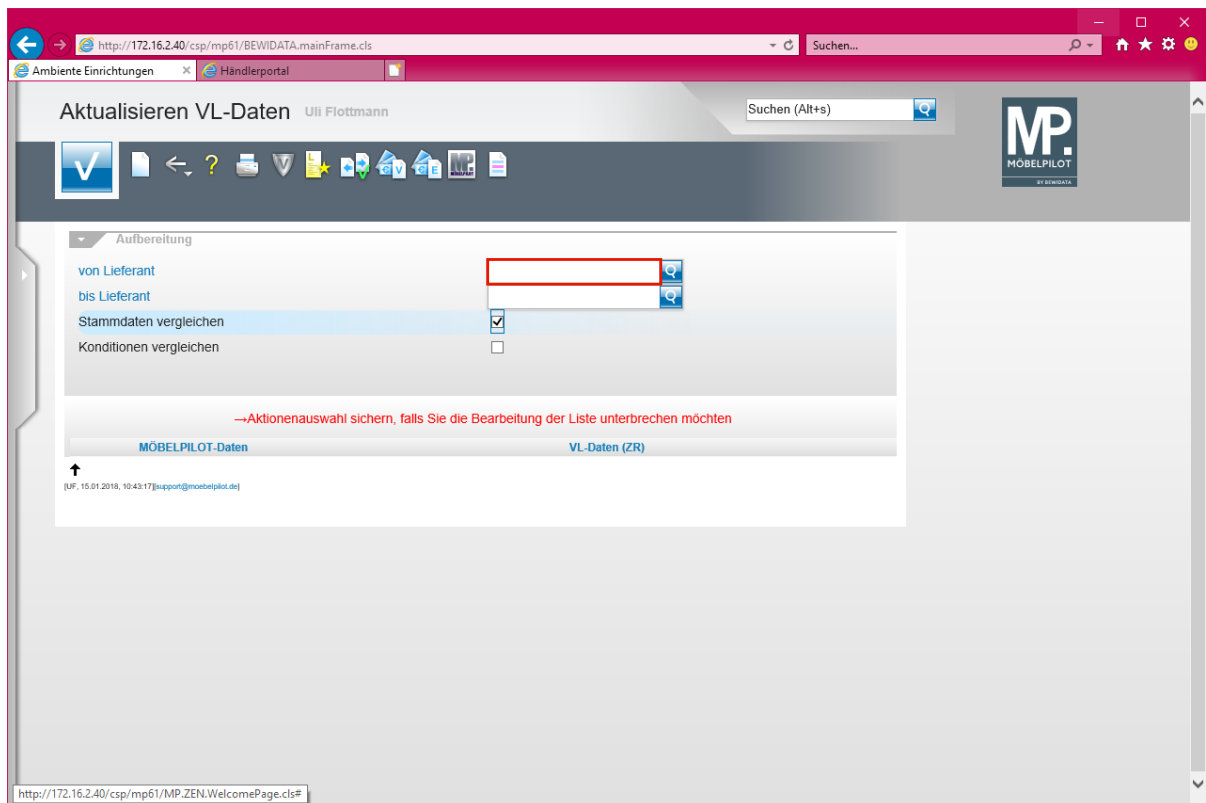

Klicken Sie auf das Eingabefeld **von Lieferant**.

**Wir empfehlen Ihnen, die Lieferanten in Einzelschritten abzugleichen und hierfür die jeweilige hausinterne Lieferantenummer einzupflegen. Geben Sie keine Nummer vor, baut Ihnen das System eine Liste aller Lieferanten auf.**

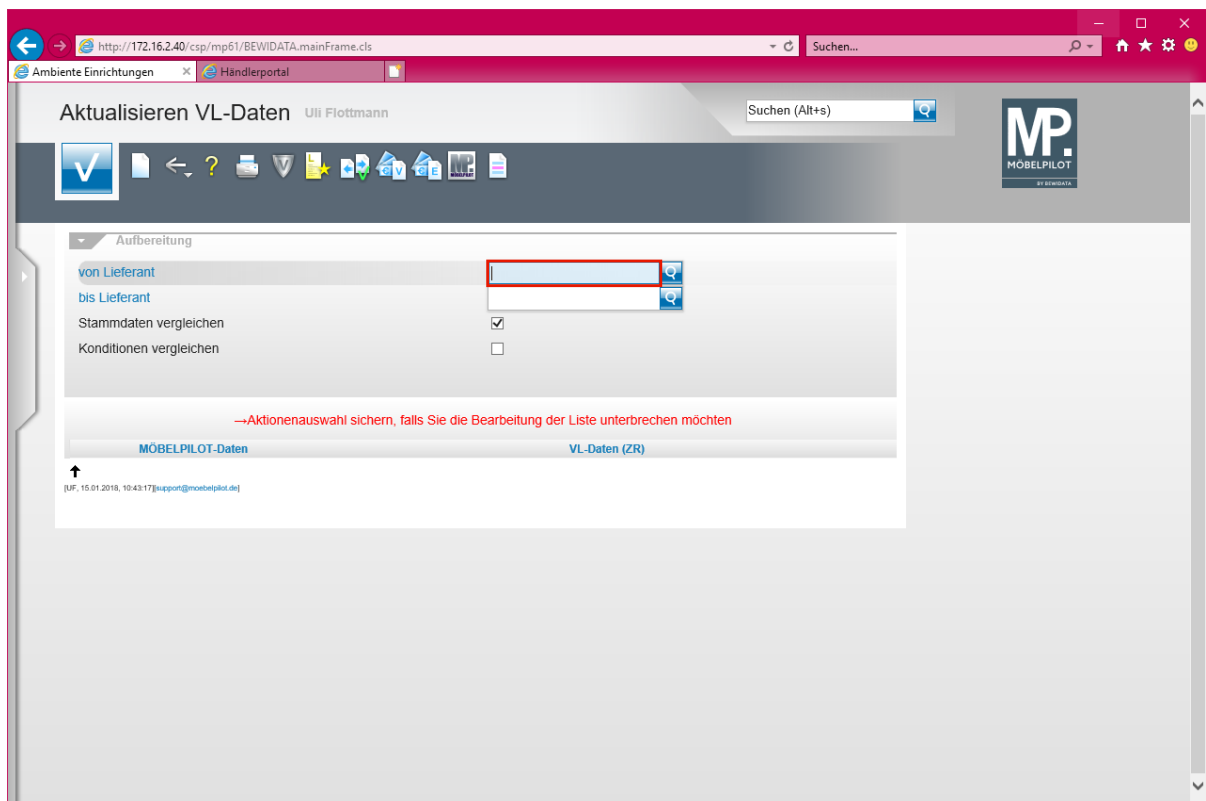

Geben Sie **1862** im Feld **von Lieferant** ein.

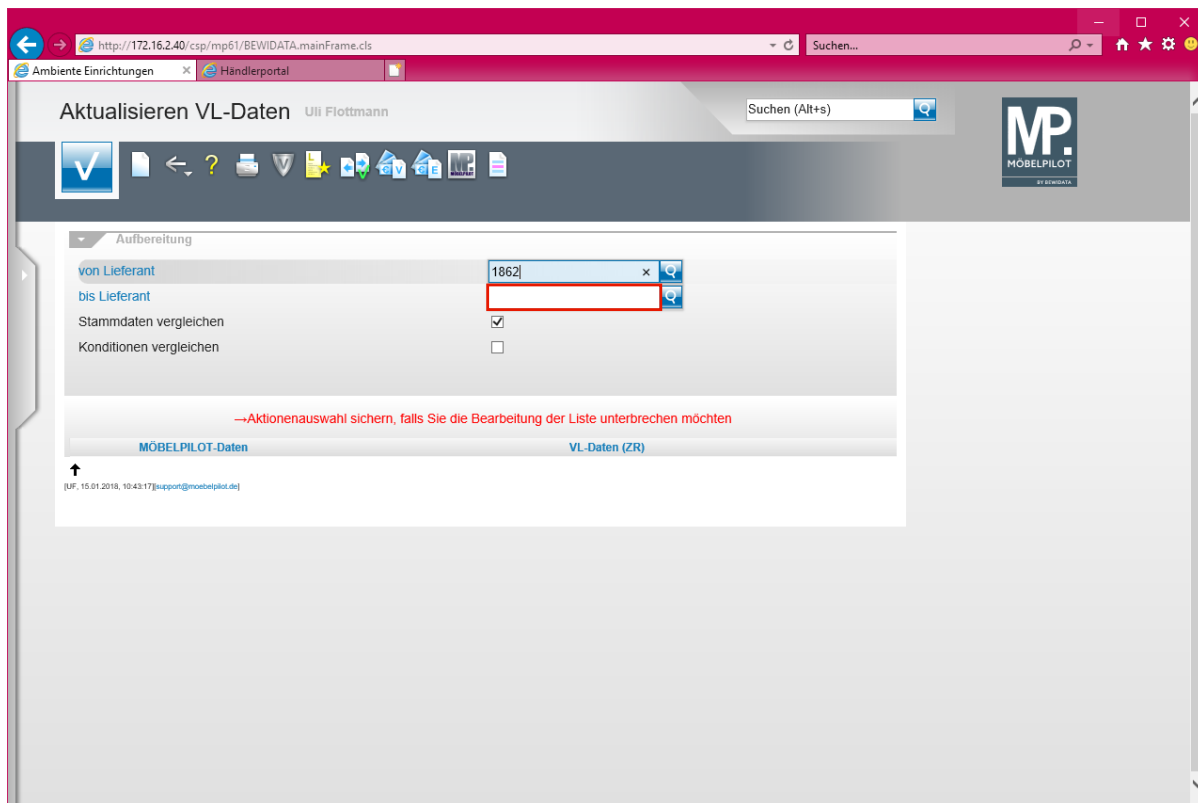

Klicken Sie auf das Eingabefeld **bis Lieferant**.

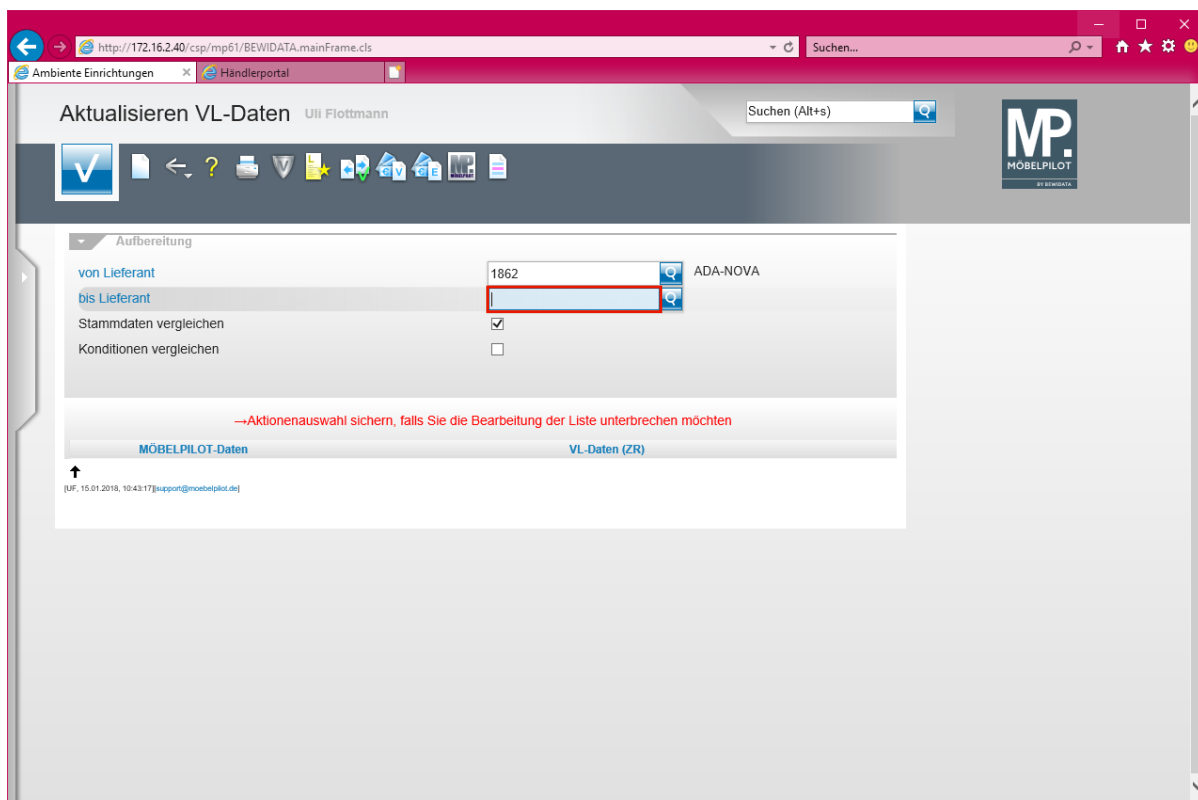

Geben Sie **1862** im Feld **bis Lieferant** ein.

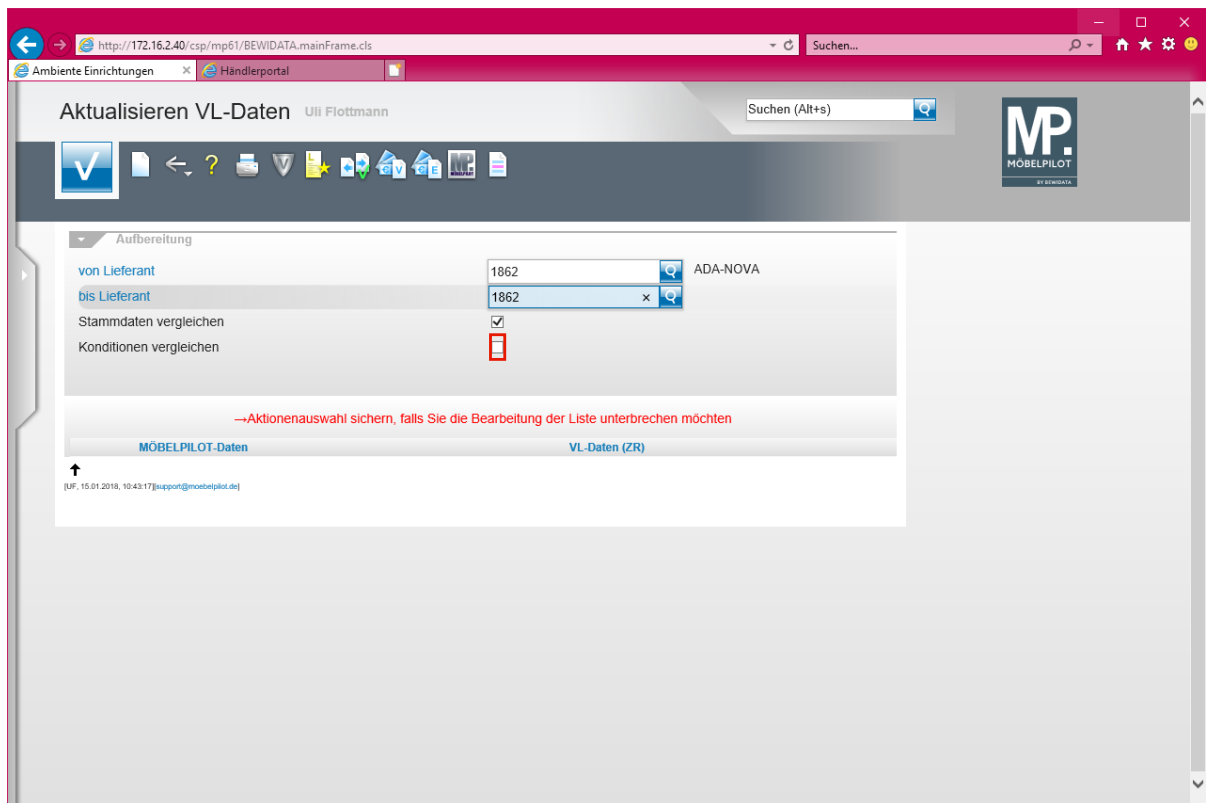

➔ **Das Kontrollkästchen *-Stammdaten vergleichen-* ist standardmäßig bereits aktiviert.**

Klicken Sie auf das Kontrollkästchen **Konditionen vergleichen**.

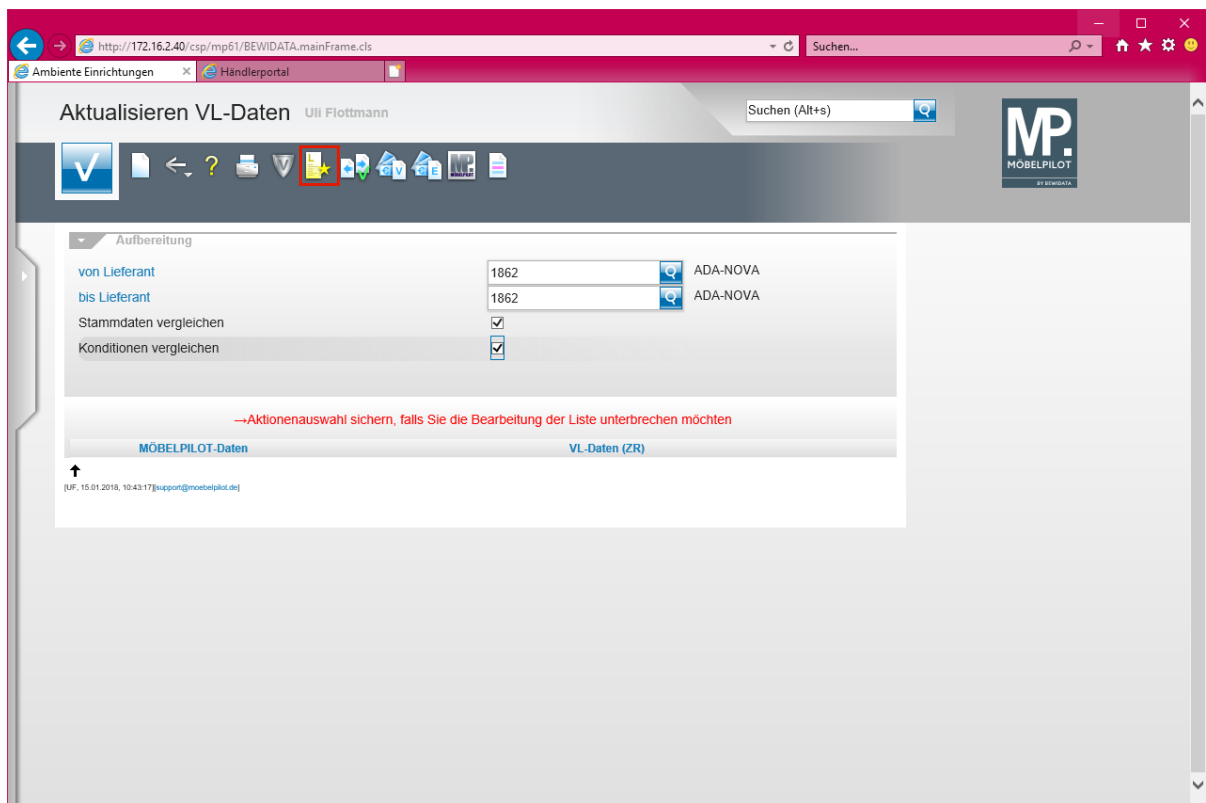

➔ **Die Aktivierung der Vorgabe *-Konditionen vergleichen-* ist nur dann erforderlich, wenn man auch die Rabattstaffeln, Zahlungskonditionen und weitere Vereinbarungen abgleichen möchte.**

Klicken Sie auf den Hyperlink **Liste neu aufbereiten**.

- ➔ **MÖBELPILOT** vergleicht nun die eigenen Stammdaten (linke Spalte) mit den aus dem EMV-Intranet übertragenen Informationen und zeigt dann (rechte Spalte) die Felder an, die Abweichungen aufweisen.
- ➔ Klicken Sie nur die Informationen an, die Sie in Ihre MÖBELPILOT-Stammdaten übernehmen wollen.

Klicken Sie auf das Kontrollkästchen **Land (HU) Ungarn**.

**Aktualisieren VL-Daten** Uli Flottmann

Suchen (Alt+s)

**MP. MÖBELPILOT**

Aufbereitung

von Lieferant

bis Lieferant

Stammdaten vergleichen

Konditionen vergleichen

→Aktionenauswahl sichern, falls Sie die Bearbeitung der Liste unterbrechen möchten

MÖBELPILOT-Daten VL-Daten (ZR)

→Lieferant 1862 (ADA-NOVA 714181)

Übernehmen  Ausblenden

Land		<input checked="" type="checkbox"/> (HU) Ungarn
Telefon	0036-92-577110	<input type="checkbox"/> +36 92 577 110
Telefax-Nr.	0036-92-577116	<input type="checkbox"/> +36 92 577 116
E-Mail	office.nova@ada.hu	<input checked="" type="checkbox"/> office.nova@ada.at
Internet Adresse	www.ada.hu	<input type="checkbox"/>

→Lieferant(Anschrift für Bestellungen) 1862 (ADA-NOVA 714181)

Übernehmen  Ausblenden

Anrede		<input type="checkbox"/> Firma
Name 1		<input type="checkbox"/> Nova Bútor
Name 2		<input type="checkbox"/> Bútorgyár Kft. (ADA)
Strasse		<input type="checkbox"/> Fő út 21-23

Klicken Sie auf das Kontrollkästchen **E-Mail office.nova@ada.at**.

**Aktualisieren VL-Daten** Uli Flottmann

Suchen (Alt+s)

**MP. MÖBELPILOT**

Aufbereitung

von Lieferant

bis Lieferant

Stammdaten vergleichen

Konditionen vergleichen

→Aktionenauswahl sichern, falls Sie die Bearbeitung der Liste unterbrechen möchten

MÖBELPILOT-Daten VL-Daten (ZR)

→Lieferant 1862 (ADA-NOVA 714181)

Übernehmen  Ausblenden

Land		<input checked="" type="checkbox"/> (HU) Ungarn
Telefon	0036-92-577110	<input type="checkbox"/> +36 92 577 110
Telefax-Nr.	0036-92-577116	<input type="checkbox"/> +36 92 577 116
E-Mail	office.nova@ada.hu	<input checked="" type="checkbox"/> office.nova@ada.at
Internet Adresse	www.ada.hu	<input type="checkbox"/>

→Lieferant(Anschrift für Bestellungen) 1862 (ADA-NOVA 714181)

Übernehmen  Ausblenden

Anrede		<input type="checkbox"/> Firma
Name 1		<input type="checkbox"/> Nova Bútor
Name 2		<input type="checkbox"/> Bútorgyár Kft. (ADA)
Strasse		<input type="checkbox"/> Fő út 21-23

Klicken Sie auf die vertikale Bildlaufleiste.

**Aktualisieren VL-Daten** Uli Flottmann

Suchen (Alt+s)

**MÖBELPILOT-Daten** **VL-Daten (ZR)**

→Lieferant 1862 (ADA-NOVA 714181)  
 Übernehmen  Ausblenden

Land		<input checked="" type="checkbox"/> (HU) Ungarn
Telefon	0036-92-577110	<input type="checkbox"/> +36 92 577 110
Telefax-Nr.	0036-92-577116	<input type="checkbox"/> +36 92 577 116
E-Mail	office.nova@ada.hu	<input checked="" type="checkbox"/> office.nova@ada.at
Internet Adresse	www.ada.hu	<input type="checkbox"/>

→Lieferant(Anschrift für Bestellungen) 1862 (ADA-NOVA 714181)  
 Übernehmen  Ausblenden

Anrede		<input type="checkbox"/> Firma
Name 1		<input type="checkbox"/> Nova Bútor
Name 2		<input type="checkbox"/> Bútorgyár Kft. (ADA)
Strasse		<input type="checkbox"/> Fő út 21-23
PLZ (Strasse)		<input type="checkbox"/> 8948
Ortsbezeichnung		<input type="checkbox"/> Nova
Land		<input type="checkbox"/> Ungarn
Briefanrede		<input type="checkbox"/> Sehr geehrte Damen und Herren,
Telefon		<input type="checkbox"/> +36 92 577 110
Telefax		<input type="checkbox"/> +36 92 577 116
E-Mail		<input type="checkbox"/> office.nova@ada.at

→Lieferant 1862 (ADA-NOVA 714181) →Kondition 1  
 Übernehmen  nur EK-Preise neu rechnen  EK- und VK-Preise neu rechnen  Ausblenden

Das EMV-Intranet liefert in der Regel immer eine separate Anschrift für Bestellungen. Prüfen Sie, ob Sie diese ggf. als *-abweichende Anschrift-* in Ihre Stammdaten übernehmen wollen.

Klicken Sie auf das Kontrollkästchen **Übernehmen**.

**Aktualisieren VL-Daten** Uli Flottmann

Suchen (Alt+s)

**MÖBELPILOT-Daten** **VL-Daten (ZR)**

→Lieferant 1862 (ADA-NOVA 714181)  
 Übernehmen  Ausblenden

Land		<input checked="" type="checkbox"/> (HU) Ungarn
Telefon	0036-92-577110	<input type="checkbox"/> +36 92 577 110
Telefax-Nr.	0036-92-577116	<input type="checkbox"/> +36 92 577 116
E-Mail	office.nova@ada.hu	<input checked="" type="checkbox"/> office.nova@ada.at
Internet Adresse	www.ada.hu	<input type="checkbox"/>

→Lieferant(Anschrift für Bestellungen) 1862 (ADA-NOVA 714181)  
 Übernehmen  Ausblenden

Anrede		<input type="checkbox"/> Firma
Name 1		<input type="checkbox"/> Nova Bútor
Name 2		<input type="checkbox"/> Bútorgyár Kft. (ADA)
Strasse		<input type="checkbox"/> Fő út 21-23
PLZ (Strasse)		<input type="checkbox"/> 8948
Ortsbezeichnung		<input type="checkbox"/> Nova
Land		<input type="checkbox"/> Ungarn
Briefanrede		<input type="checkbox"/> Sehr geehrte Damen und Herren,
Telefon		<input type="checkbox"/> +36 92 577 110
Telefax		<input type="checkbox"/> +36 92 577 116
E-Mail		<input type="checkbox"/> office.nova@ada.at

→Lieferant 1862 (ADA-NOVA 714181) →Kondition 1  
 Übernehmen  nur EK-Preise neu rechnen  EK- und VK-Preise neu rechnen  Ausblenden

Klicken Sie auf den Hyperlink **Ausgewählte Aktionen ausführen (Daten in den MÖBELPILOT übernehmen)**.

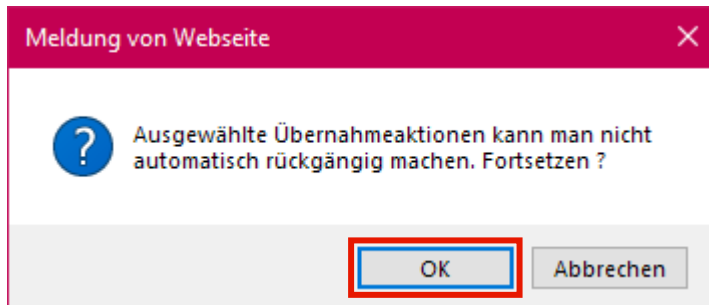

Klicken Sie auf die Schaltfläche **OK**.

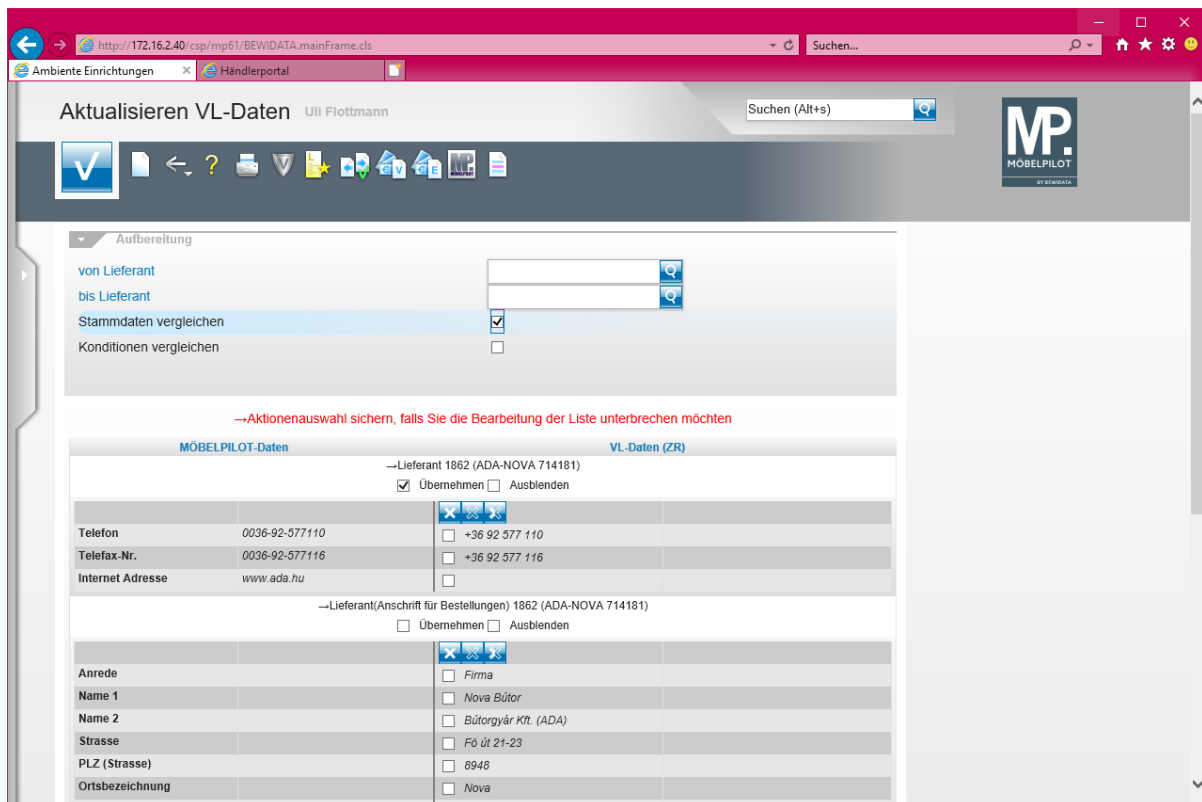

**Mit der vorausgegangenen Aktion wurden die Stammdaten aktualisiert. Will man auch noch die Konditionen abgleichen, dann kann man den ausführenden Schritt auch erst zum Schluss durchführen.**

## Abgleich der Lieferanten-Konditionen

Aktualisieren VL-Daten Uli Flottmann

Suchen (Alt+s)

MP. MOBELPILOT BEWIDATA

Name 1		<input type="checkbox"/> Nova Bútor
Name 2		<input type="checkbox"/> Bútorgyár Kft. (ADA)
Strasse		<input type="checkbox"/> Fő út 21-23
PLZ (Strasse)		<input type="checkbox"/> 8948
Ortsbezeichnung		<input type="checkbox"/> Nova
Land		<input type="checkbox"/> Ungarn
Briefanrede		<input type="checkbox"/> Sehr geehrte Damen und Herren,
Telefon		<input type="checkbox"/> +36 92 577 110
Telefax		<input type="checkbox"/> +36 92 577 116
E-Mail		<input type="checkbox"/> office.nova@ada.at

→Lieferant 1862 (ADA-NOVA 714181) →Kondition 1

Übernehmen  nur EK-Preise neu rechnen  EK- und VK-Preise neu rechnen  Ausblenden

Bei Übernahme behalten

Rabatt 1	5 %	Sofortrabatt	<input type="checkbox"/>
Rabatt 2			<input type="checkbox"/>
Rabatt 3			<input type="checkbox"/>
Rabatt 4			<input type="checkbox"/>
Rabatt 5			<input type="checkbox"/>
Skonto % inkl. Sofortbonus	5		
Sofortbonus %			
Skontotage			
Nettotage			
Bemerkung			

[UF, 15.01.2018, 11:27:55][support@mobelpilot.de]

Klicken Sie auf die Schaltfläche **Öffnen**.

Aktualisieren VL-Daten Uli Flottmann

Suchen (Alt+s)

MP. MOBELPILOT BEWIDATA

Name 1		<input type="checkbox"/> Nova Bútor
Name 2		<input type="checkbox"/> Bútorgyár Kft. (ADA)
Strasse		<input type="checkbox"/> Fő út 21-23
PLZ (Strasse)		<input type="checkbox"/> 8948
Ortsbezeichnung		<input type="checkbox"/> Nova
Land		<input type="checkbox"/> Ungarn
Briefanrede		<input type="checkbox"/> Sehr geehrte Damen und Herren,
Telefon		<input type="checkbox"/> +36 92 577 110
Telefax		<input type="checkbox"/> +36 92 577 116
E-Mail		<input type="checkbox"/> office.nova@ada.at

→Lieferant 1862 (ADA-NOVA 714181) →Kondition 1

Übernehmen  nur EK-Preise neu rechnen  EK- und VK-Preise neu rechnen  Ausblenden

Bei Übernahme behalten

Rabatt 1	5 %	Sofortrabatt	<input type="checkbox"/>
Rabatt 2			<input type="checkbox"/>
Rabatt 3			<input type="checkbox"/>
Rabatt 4			<input type="checkbox"/>
Rabatt 5			<input type="checkbox"/>
Skonto % inkl. Sofortbonus	5		
Sofortbonus %			
Skontotage			
Nettotage			
Bemerkung			

10714181

[UF, 15.01.2018, 11:27:55][support@mobelpilot.de]

Klicken Sie auf den Listeneintrag **10714181**.

In der Regel wird Ihnen hier nur eine verbandsinterne Prüfziffer angezeigt, selten eine zweite. In diesem Ausnahmefall sollten Sie die Informationen nacheinander abrufen.

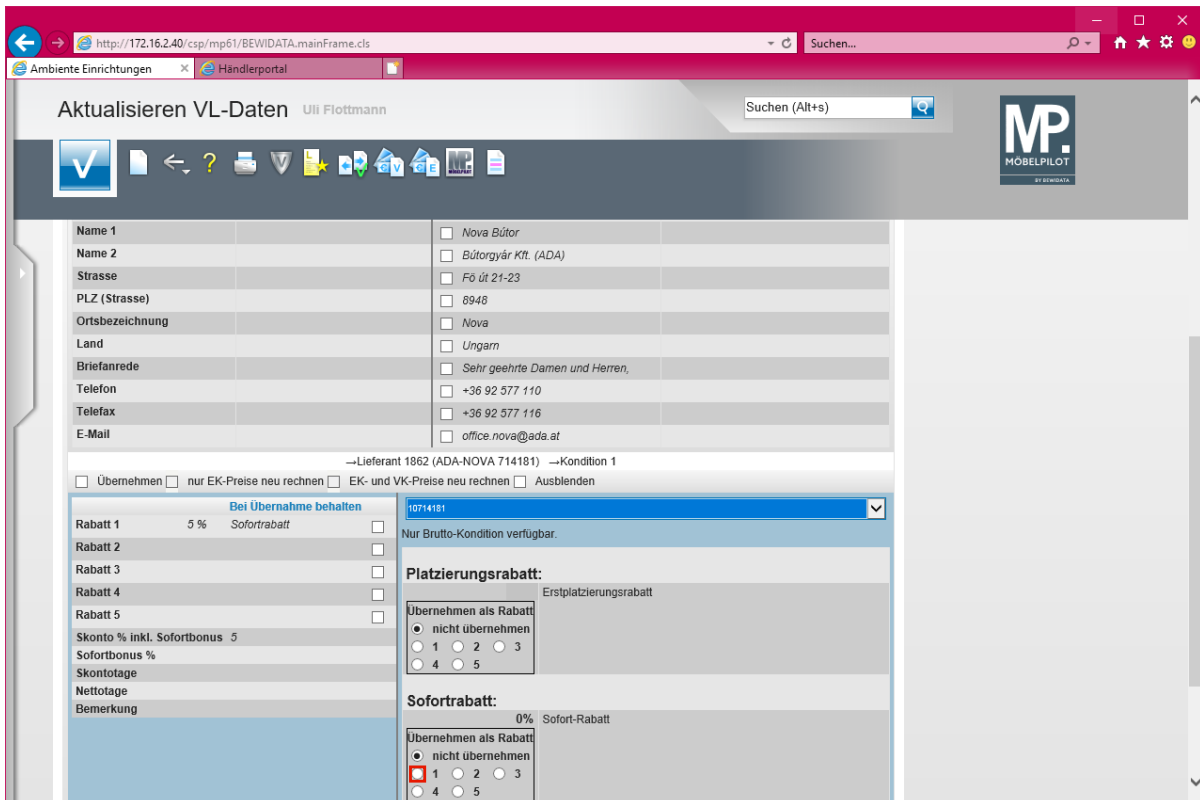

Klicken Sie auf **das Optionsfeld**.

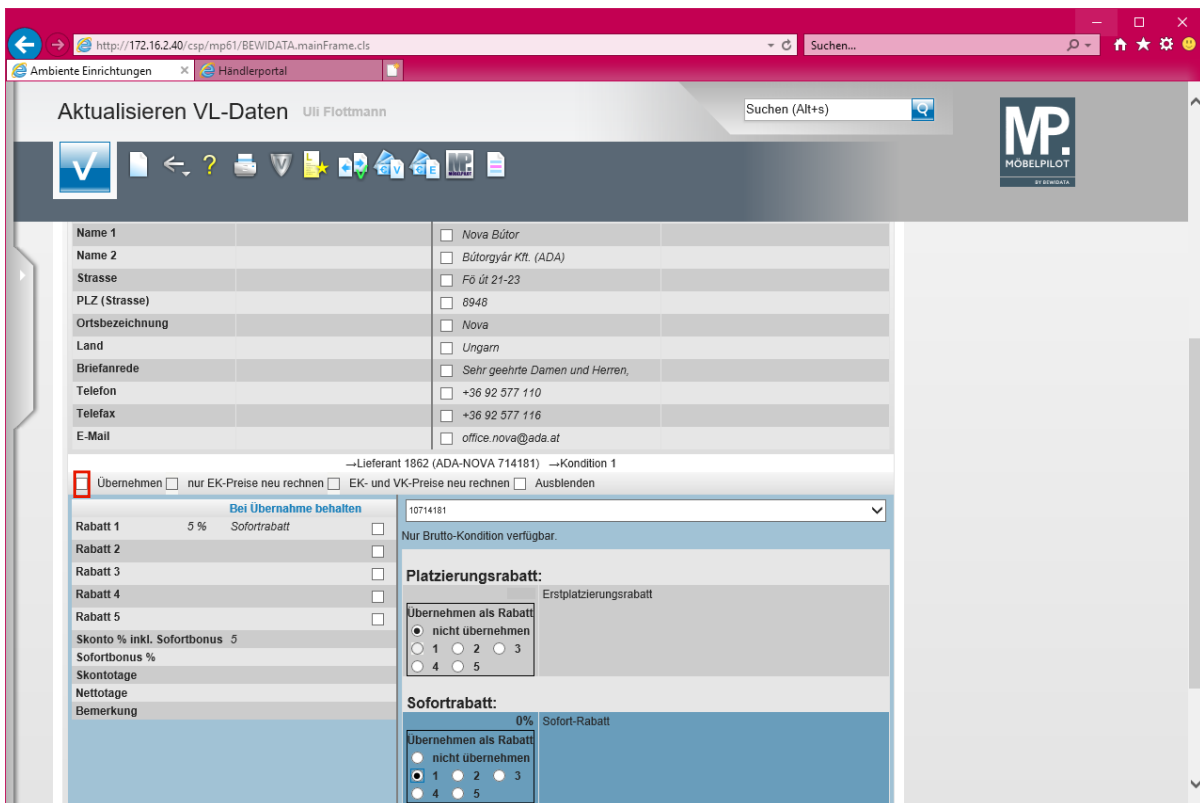

Klicken Sie auf das Kontrollkästchen **Übernehmen**.

Klicken Sie auf den Hyperlink **Ausgewählte Aktionen ausführen (Daten in den MÖBELPILOT übernehmen)**.

Klicken Sie auf die Schaltfläche **OK**.

**Aktualisieren VL-Daten** Uli Flottmann

Suchen (Alt+s)

**MP. MÖBELPILOT**

→Lieferant 1862 (ADA-NOVA 714181) →Kondition 1

Übernehmen  nur EK-Preise neu rechnen  EK- und VK-Preise neu rechnen  Ausblenden

Bei Übernahme behalten

Rabatt 1 0 % Sofort-Rabatt

Rabatt 2

Rabatt 3

Rabatt 4

Rabatt 5

Skonto % inkl. Sofortbonus 5

Sofortbonus % 0

Skontotage 20

Nettotage 0

Bemerkung

10714181

Nur Brutto-Kondition verfügbar.

**Platzierungsrabatt:** Erstplatzierungsrabatt

Übernehmen als Rabatt

nicht übernehmen

1  2  3

4  5

**Sofortrabatt:** 0% Sofort-Rabatt

Übernehmen als Rabatt

nicht übernehmen

1  2  3

4  5

Skonto 5 %

Sofortbonus 0 %

Skontofrist 20 Tage

Netto-Tage 0 Tage

Skontobemerkung n/n wird hochgerechnet

↑

IUF: 15.01.2018, 11:50:20|suzcoort@moebelpilot.de

Klicken Sie auf die Schaltfläche zur **Willkommenseite**.

**Willkommen** Uli Flottmann

Suchen (Alt+s)

**MP. MÖBELPILOT**

Menü

zuletzt aufgerufene Formulare

#	Formular	Datum
1	Aktualisieren VL-Daten	2018-01-15 11:50:20.701413
2	Lieferanten-Stammdaten	2018-01-09 16:11:08.412317
3	Erfassen allg. Ablaufparameter	2018-01-08 14:18:19.737764
4	Erfassen Benutzer-Parameter	2018-01-03 16:28:28.669017
5	Kunden-Stammdaten	2017-12-29 14:34:47.58372
6	Erfassen Anwendungsparameter	2017-12-29 14:33:05.959576
7	Erfassen Kaufverträge/Reservierungen	2017-12-29 08:38:18.69908
8	Lieferanten-Verzeichnis	2017-12-29 08:32:45.044651
9	Provisionsabrechnung	2017-12-28 16:36:06.810041
10	Hintergrundjobs	2017-12-28 15:56:28.039685

Wiedervorlage

#	Wiedervorlagetext	Wiedervorlagedatum
	Keine Ergebnisse	

Nützliche Links

- Zu den Newslettern
- Zum Handbuch
- Fernwartungssoftware herunterladen

11:50:45  
Montag, 15. Januar