

Liebe MÖBELPILOT-Anwender,

wir freuen uns, Ihnen die Highlights der neuen MÖBELPILOT-Version 6.3 vorstellen zu dürfen.

Wie immer wurden viele Ihrer Wünsche und Anregungen von uns umgesetzt.

Damit Sie sich mit den Neuerungen vertraut machen können, fassen wir diese in der nachfolgenden Dokumentation für Sie im E-Learning sowie in der Druckversion zusammen.

Wir hoffen, dass Sie die neuen Möglichkeiten in Ihrer täglichen Arbeit zeitsparend voranbringen.

Ihr Bewidata-Team

Programmoptimierung: Selektion der Lieferanten-Kurzliste

Suchen (Alt+s)

MP. MOBELPILOT

Formular suchen

- @net_Manager
- MOBELPILOT
 - Systemvorgaben
 - Bedienungsanleitung u. Dokumentation
 - Personalbereich
 - Lieferantenverwaltung**
 - Artikelverwaltung
 - Kundenverwaltung
 - Angebotsverwaltung
 - Auftragsverwaltung
 - Service
 - Druckprogramme
 - Bestand und Inventur
 - Eingangsrechnungen
 - Statistiken
 - Marketing
 - FiBu-Schnittstelle
 - Kassenkommunikation
 - Online-Shop
 - Abschlussprogramme
 - Extras
 - Datenübernahme

zuletzt aufgerufene Formulare

Formular	Datum
1 Lieferanten-Stammdaten	2017-04-26 16:28:41 312645
2 Erfassen Benutzer-Parameter	2017-04-26 16:28:18 840303
3 Lieferanten-Kurzliste	2017-04-26 16:28:12 283099
4 eMail senden	2017-04-26 15:32:03 483852
5 PLZ-Umsatz	2017-04-26 15:24:17 968097
6 Mandantenparameter und Filialen je Mandant	2017-04-26 15:17:10 330156
7 Erfassen Mandanten	2017-04-26 15:17:10 330156
8 Tourenplanung	2017-04-26 13:32:42 592271
9 Bearbeiten Aufträge/Erfassen Barverkäufe	2017-04-26 13:32:22 596273
10 Bearbeiten offene Aufträge/LF-Bestellungen	2017-04-26 13:32:13 849851

Wiedervorlage

Wiedervorlagetext Wiedervorlagedatum

Keine Ergebnisse

Nützliche Links

- Zu den Newslettern
- Zum Handbuch
- Fernwartungssoftware herunterladen

14:56:09
Dienstag, 2. Mai

Klicken Sie auf den Hyperlink **Lieferantenverwaltung**.

Thema: zusätzliche Selektionsmöglichkeit / Lieferanten-Kurzliste

Suchen (Alt+s)

MP. MOBELPILOT

Formular suchen

- @net_Manager
- MOBELPILOT
 - Systemvorgaben
 - Bedienungsanleitung u. Dokumentation
 - Personalbereich
 - Lieferantenverwaltung**
 - Lieferanten-Stammdaten
 - Lieferanten-Verzeichnis
 - Lieferanten-Kurzliste**
 - Lieferanten-Kontaktliste
 - Lieferanten-Konditionenliste
 - Lieferanten-Ident-Nr Listen
 - Lieferanten-Serienbriefe
 - Aktualisieren VL-Daten
 - Artikelverwaltung
 - Kundenverwaltung
 - Angebotsverwaltung
 - Auftragsverwaltung
 - Service
 - Druckprogramme
 - Bestand und Inventur
 - Eingangsrechnungen
 - Statistiken
 - Marketing
 - FiBu-Schnittstelle

zuletzt aufgerufene Formulare

Formular	Datum
1 Lieferanten-Stammdaten	2017-04-26 16:28:41 312645
2 Erfassen Benutzer-Parameter	2017-04-26 16:28:18 840303
3 Lieferanten-Kurzliste	2017-04-26 16:28:12 283099
4 eMail senden	2017-04-26 15:32:03 483852
5 PLZ-Umsatz	2017-04-26 15:24:17 968097
6 Mandantenparameter und Filialen je Mandant	2017-04-26 15:17:10 330156
7 Erfassen Mandanten	2017-04-26 15:17:10 330156
8 Tourenplanung	2017-04-26 13:32:42 592271
9 Bearbeiten Aufträge/Erfassen Barverkäufe	2017-04-26 13:32:22 596273
10 Bearbeiten offene Aufträge/LF-Bestellungen	2017-04-26 13:32:13 849851

Wiedervorlage

Wiedervorlagetext Wiedervorlagedatum

Keine Ergebnisse

Nützliche Links

- Zu den Newslettern
- Zum Handbuch
- Fernwartungssoftware herunterladen

14:56:14
Dienstag, 2. Mai

Klicken Sie auf den Hyperlink **Lieferanten-Kurzliste**.

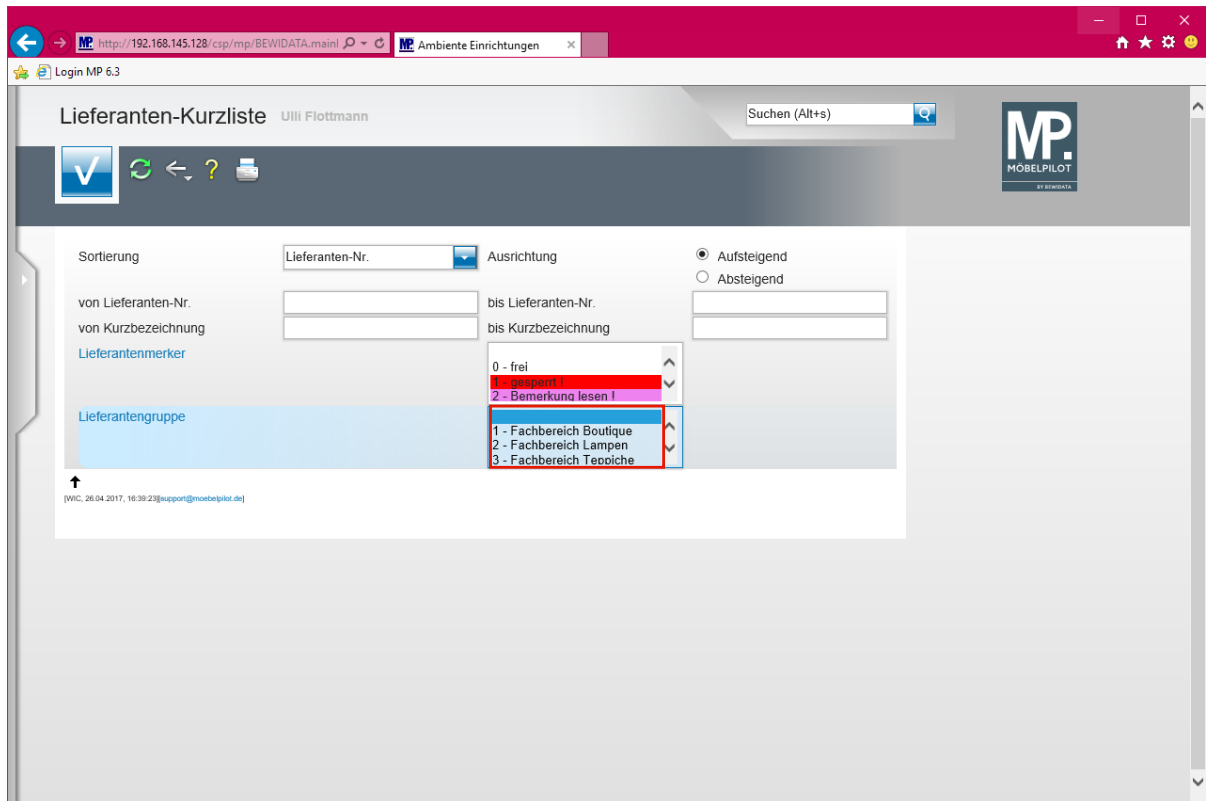

Klicken Sie auf den Listeneintrag **Lieferantengruppe** und kennzeichnen Sie die Gruppe/n, die in der Liste angezeigt werden sollen.

Sobald Sie Ihre Selektionskriterien festgelegt haben, können Sie den Ausdruck der Liste starten. Hierzu klicken Sie zunächst auf die Schaltfläche "Speichern" und folgen Sie danach der bekannten Vorgehensweise.

Programmoptimierung: Selektion der Tagesumsatzauflistung nach Länderkennzeichen

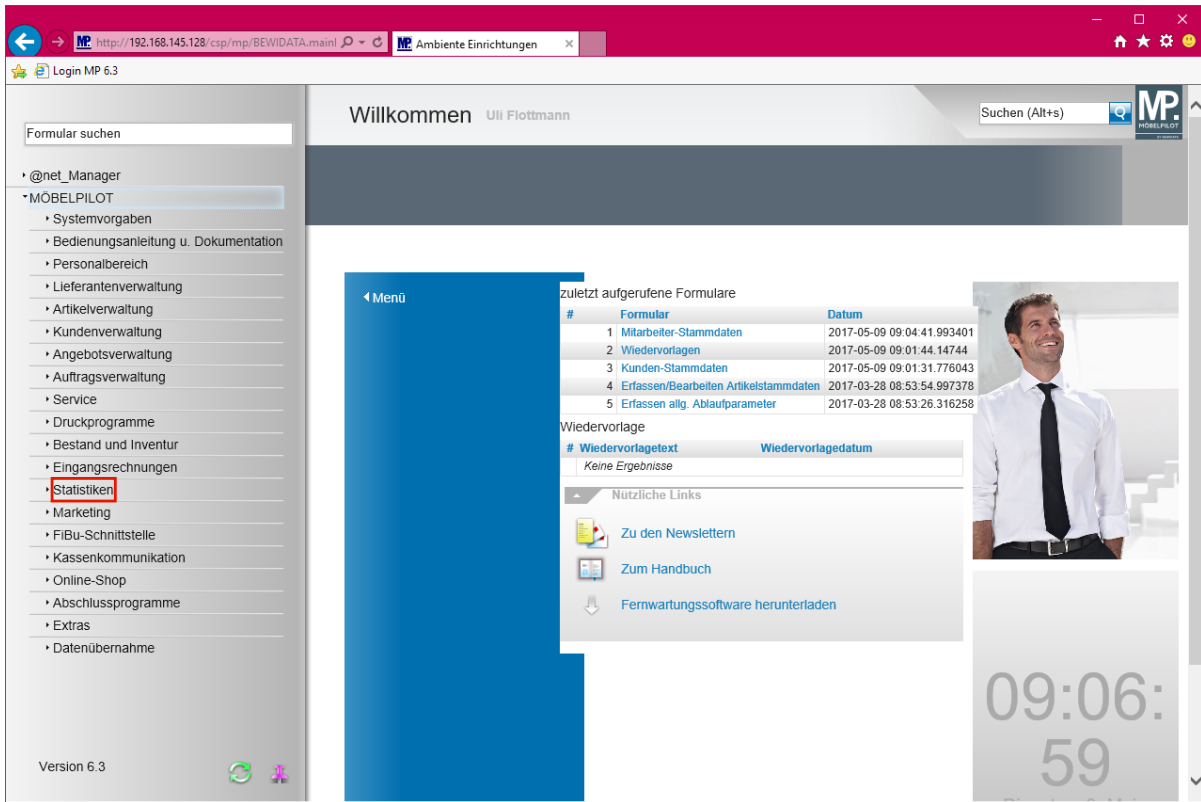

Klicken Sie auf den Hyperlink **Statistiken**.

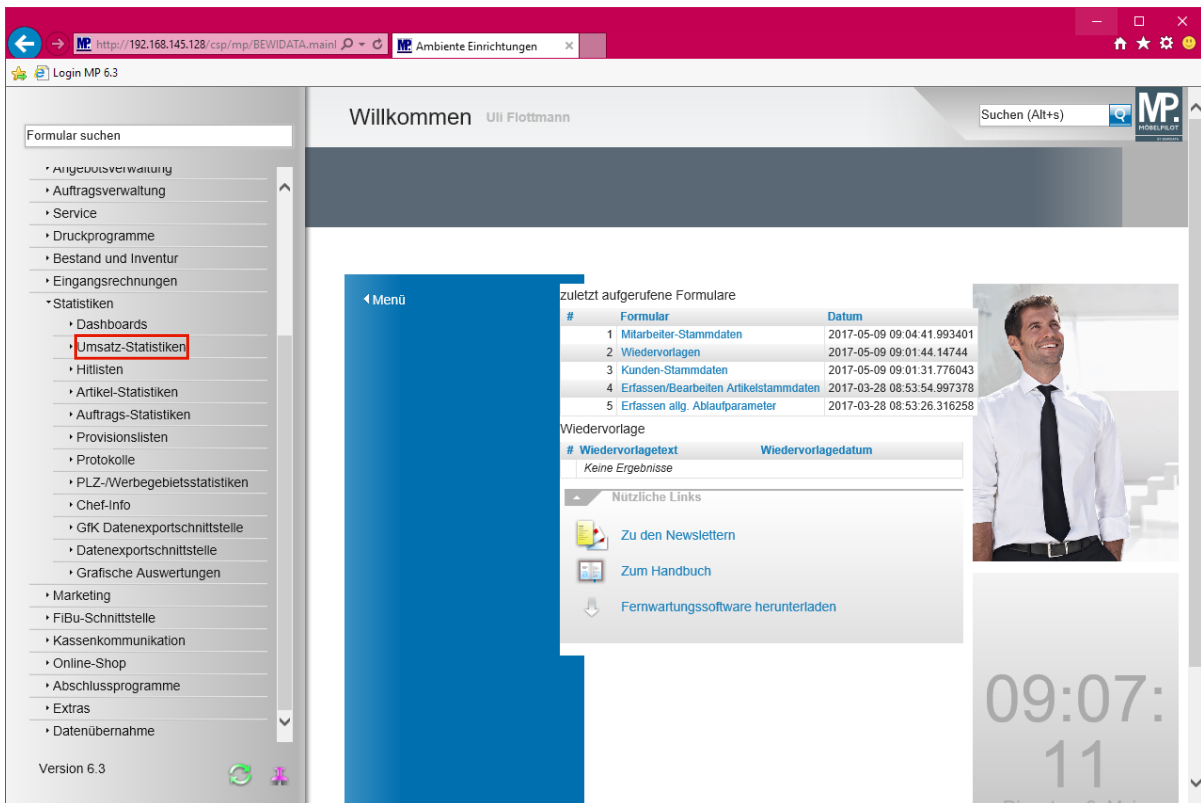

Klicken Sie auf den Hyperlink **Umsatz-Statistiken**.

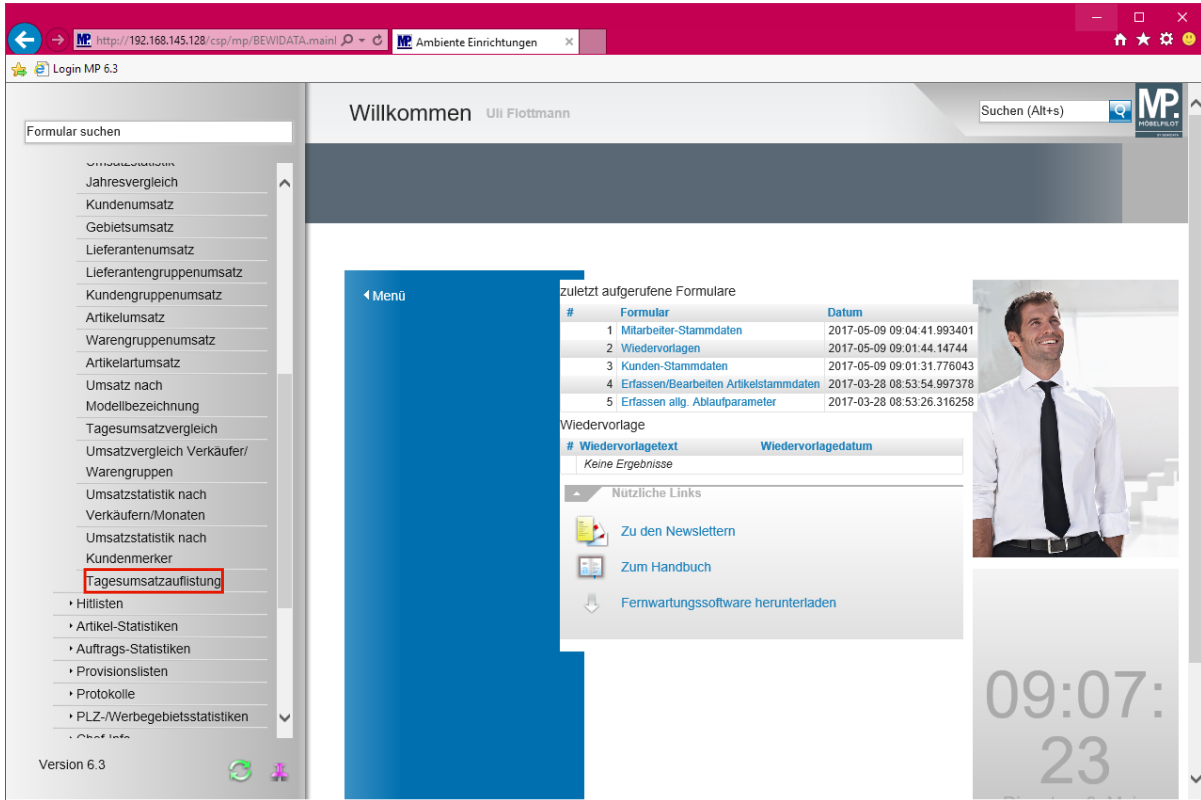

Klicken Sie auf den Hyperlink **Tagesumsatzauflistung**.

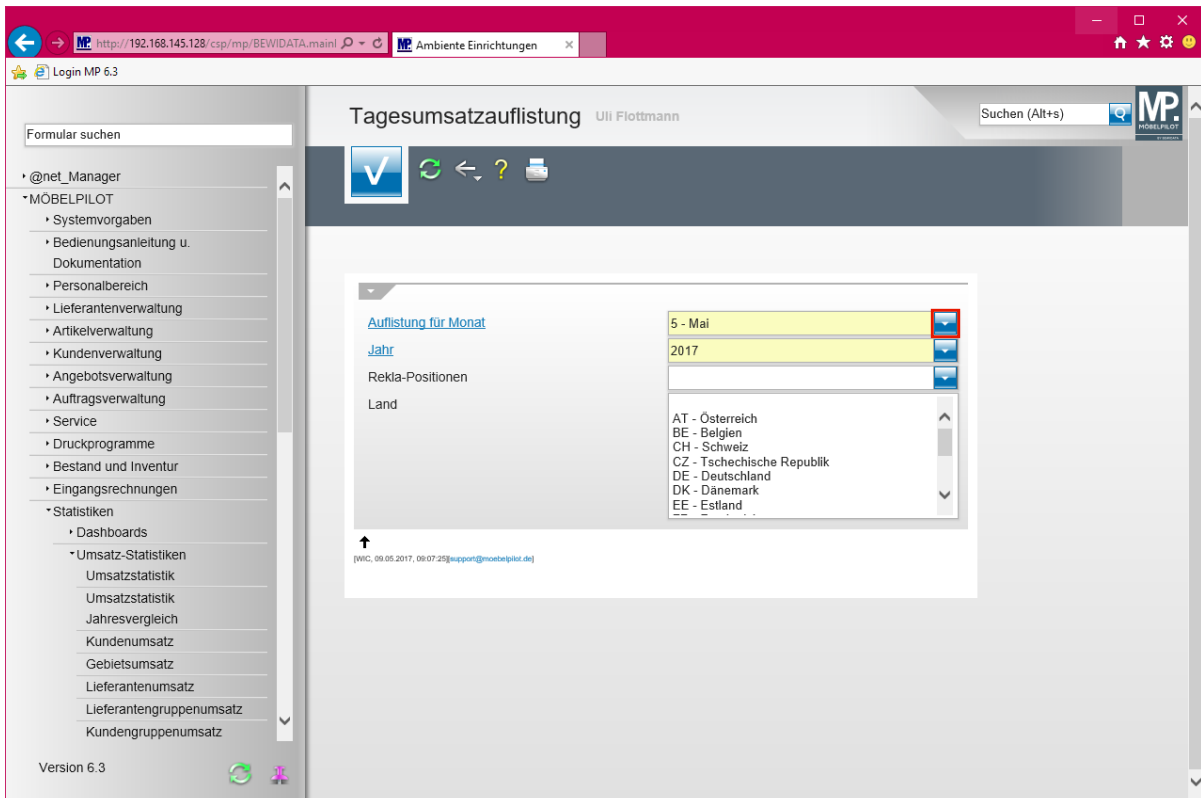

Legen Sie zunächst den Auswertungs-Monat und das Jahr fest.

Klicken Sie auf die Schaltfläche **Öffnen**.

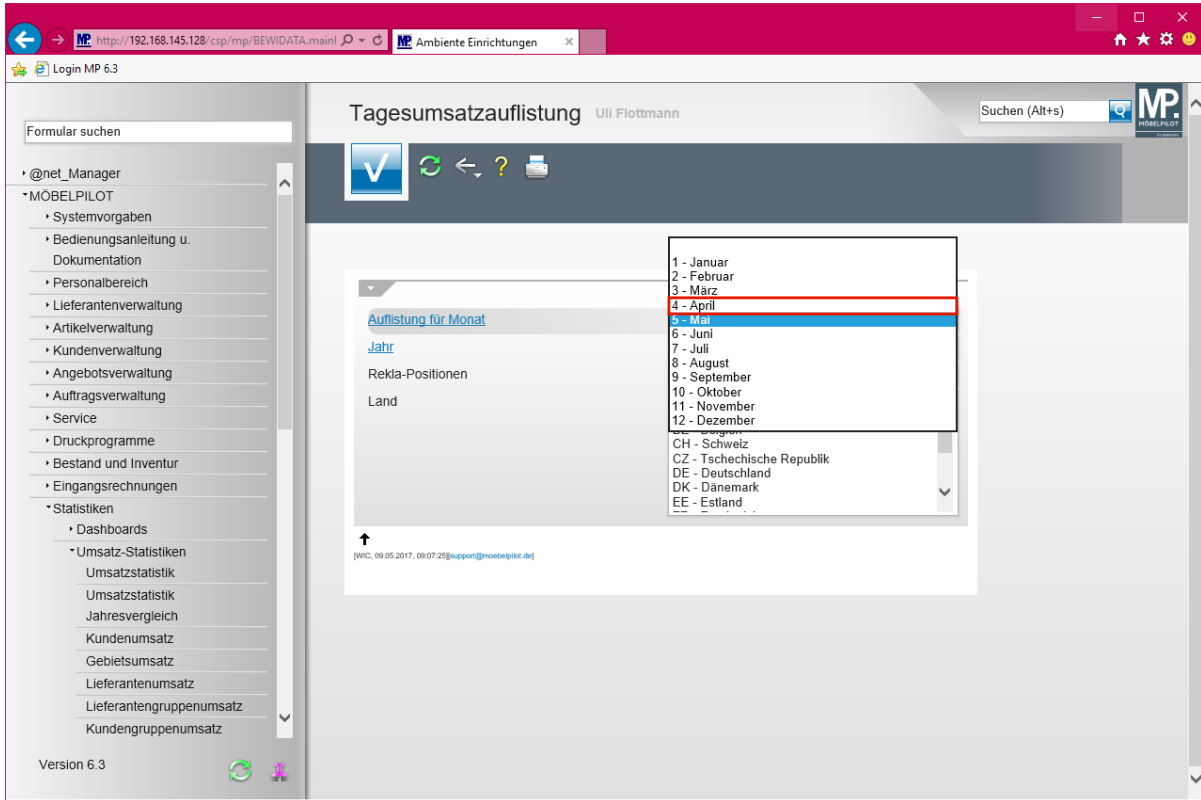

Klicken Sie auf den Listeneintrag **4 - April**.

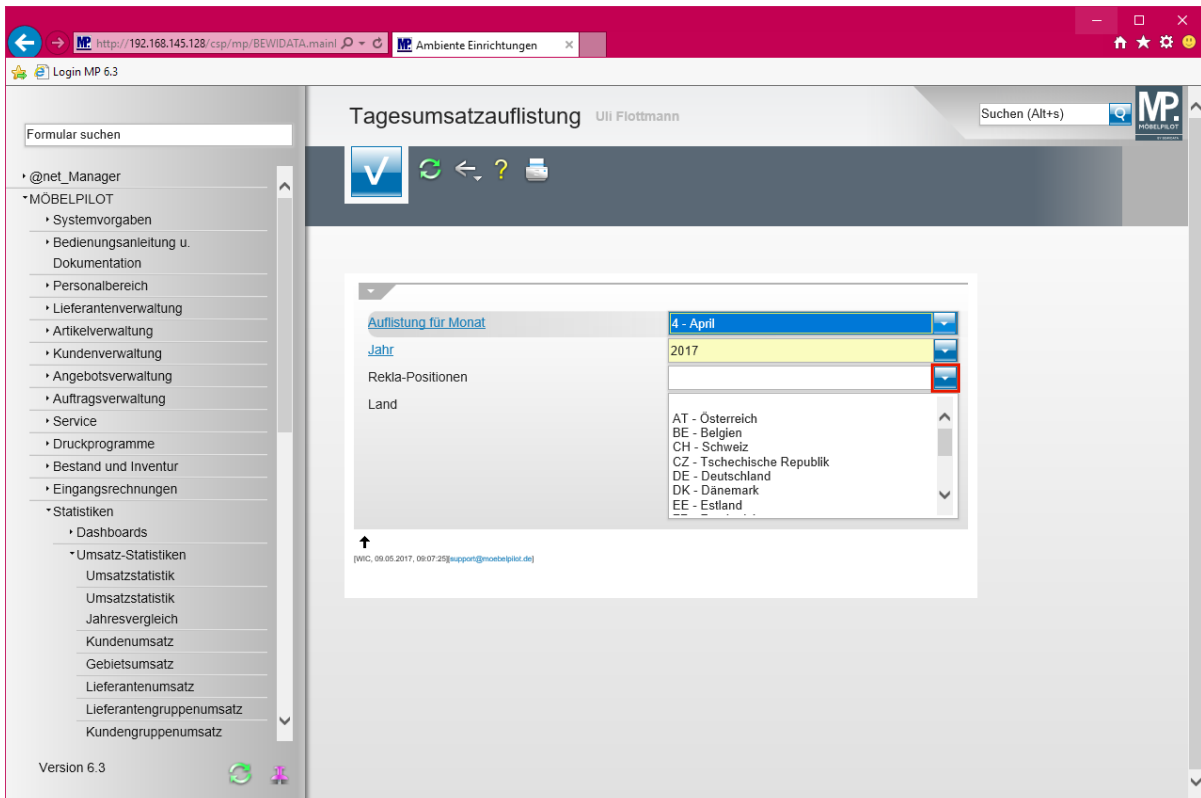

Bestimmen Sie dann, wie sich das System bei den Reklamations-Positionen verhalten soll.

Klicken Sie auf die Schaltfläche **Öffnen**.

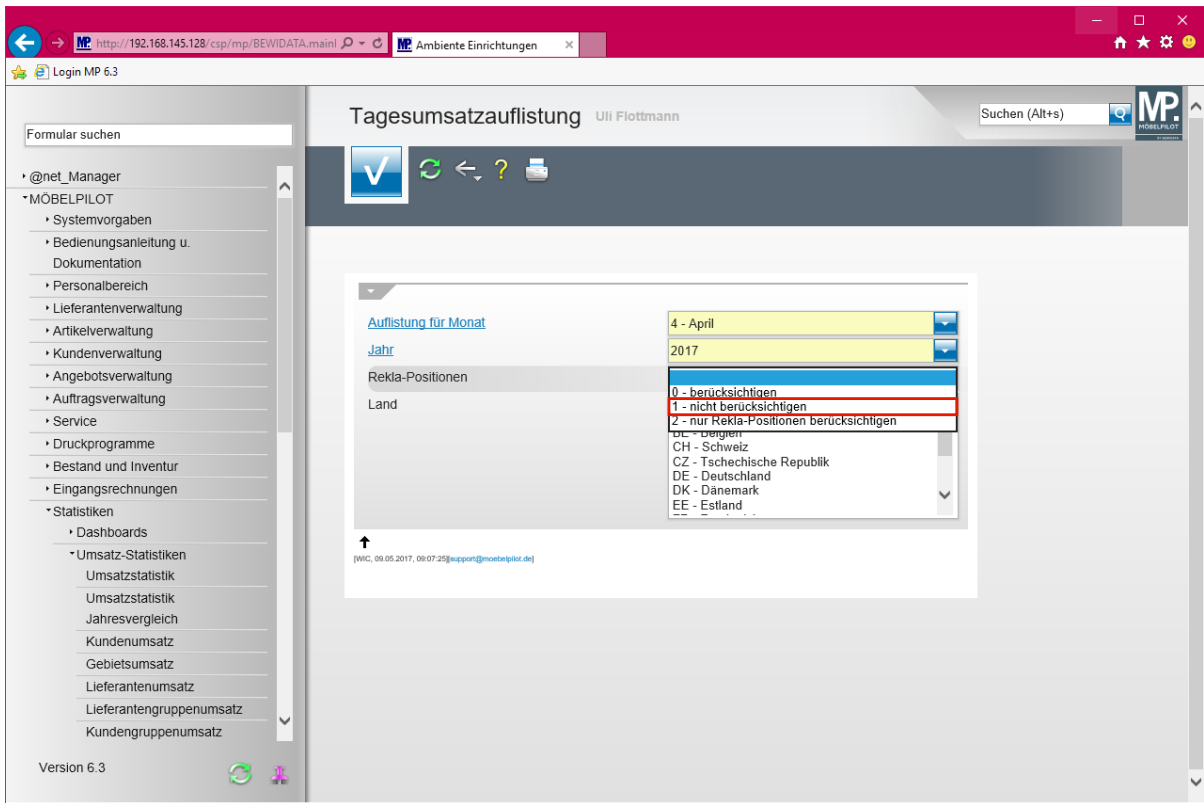

Klicken Sie auf den Listeneintrag **1 - nicht berücksichtigen**.

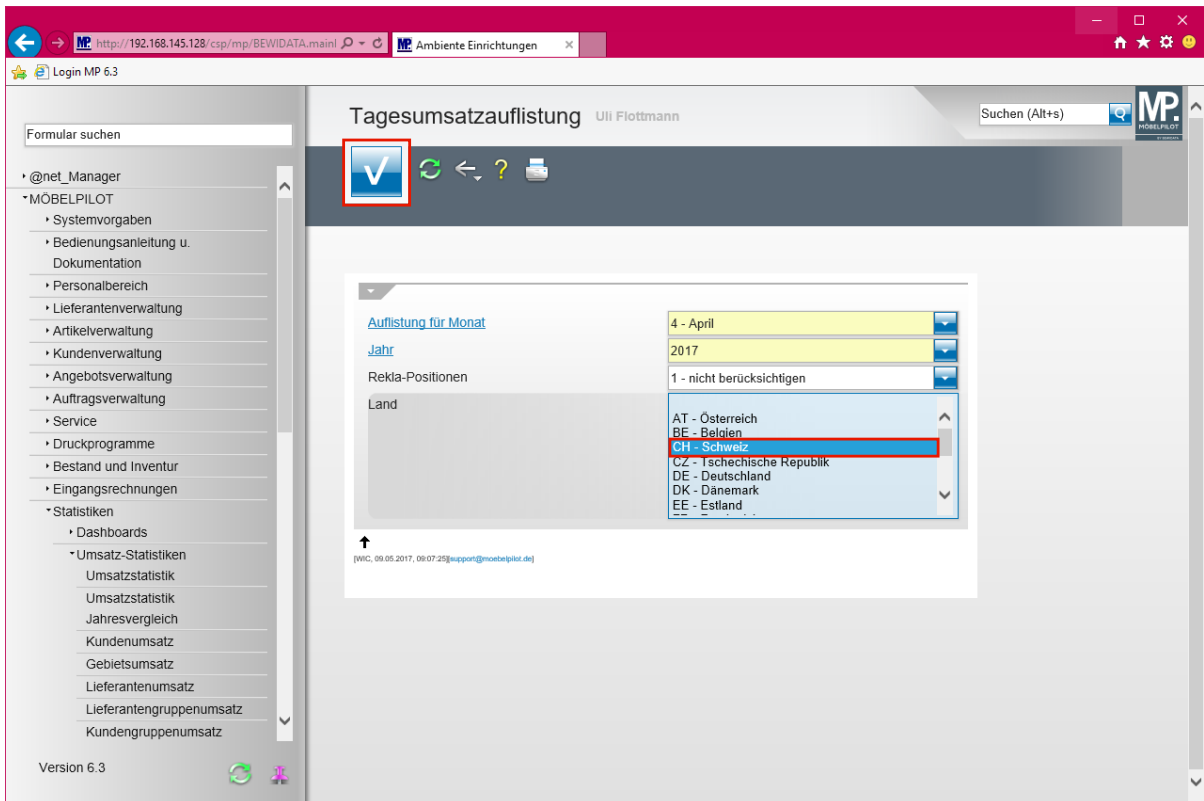

Legen Sie nun noch fest, welches Land berücksichtigt werden soll.

Dies ist ein Multiselektionsfeld!

Klicken Sie auf den Listeneintrag **CH - Schweiz**.

Klicken Sie auf die Schaltfläche **Speichern (F12 oder Strg+S)**.

Folgen Sie danach dem Druck-Dialog in gewohnter Weise.

Programmoptimierung: Kopieren Auftragspositionen

Die Kopierfunktion einer Position war bisher nur in der Angebotserfassung möglich. In diversen Gesprächen mit unseren Anwendern wurden wir darauf hingewiesen, diese Möglichkeit auch bei den Kaufverträgen zu implementieren. Dieser Anregung sind wir gerne gefolgt.

Die Umsetzung erläutern wir Ihnen an einigen Beispielen.

1. Anwendungsbeispiel

Pos.	Artikelnummer	Artikelbezeichnung	Modellbezeichnung	Menge	Einheit	Warenherkunft	Einkaufswert	Kalk.	VK inkl.MwSt	AB-Info	WE-Info	Tour-Datum/WA
1	0647-9999	TV-Relaxsessel	8060	1	Stueck	Bestellung	€ 951,43	210	€ 1.998,00	27.2017 KW / 512689	- /	- /
2	0750-9999	Longchair	Sergio	1	Stueck	Bestellung	€ 1.868,00	200	€ 3.736,00	27.2017 KW / 558837	- /	- /
3	0916-0005	Wohnlandschaft	7600	1	Stueck	Bestellung	€ 2.662,65	226,84	€ 6.040,00	28.2017 KW / 693714	- /	- /
							5.462,08	214,77	11.774,00	14.07.2017		

Rufen Sie sich zunächst den entsprechenden Kaufvertrag auf und klicken Sie dann die Position an, die Sie kopieren möchten.

Klicken Sie auf den Hyperlink **Position**.

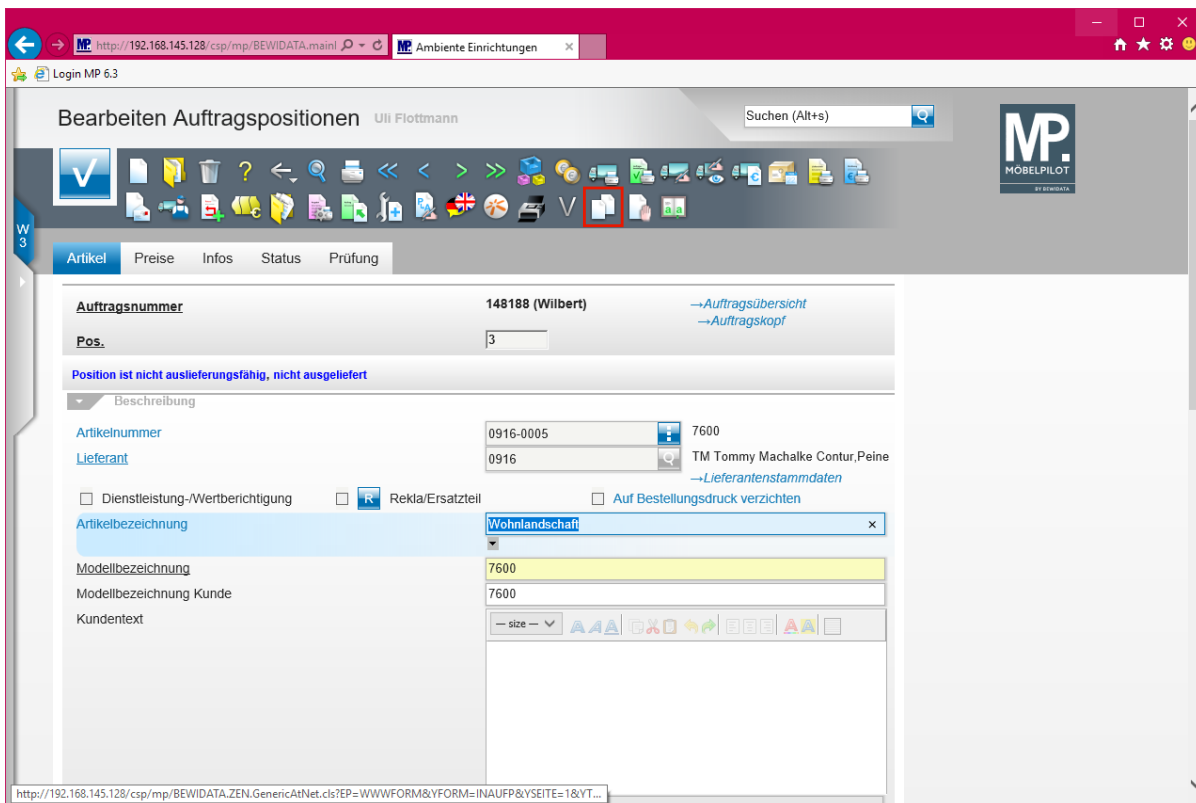

Klicken Sie auf den Hyperlink **Position kopieren**.

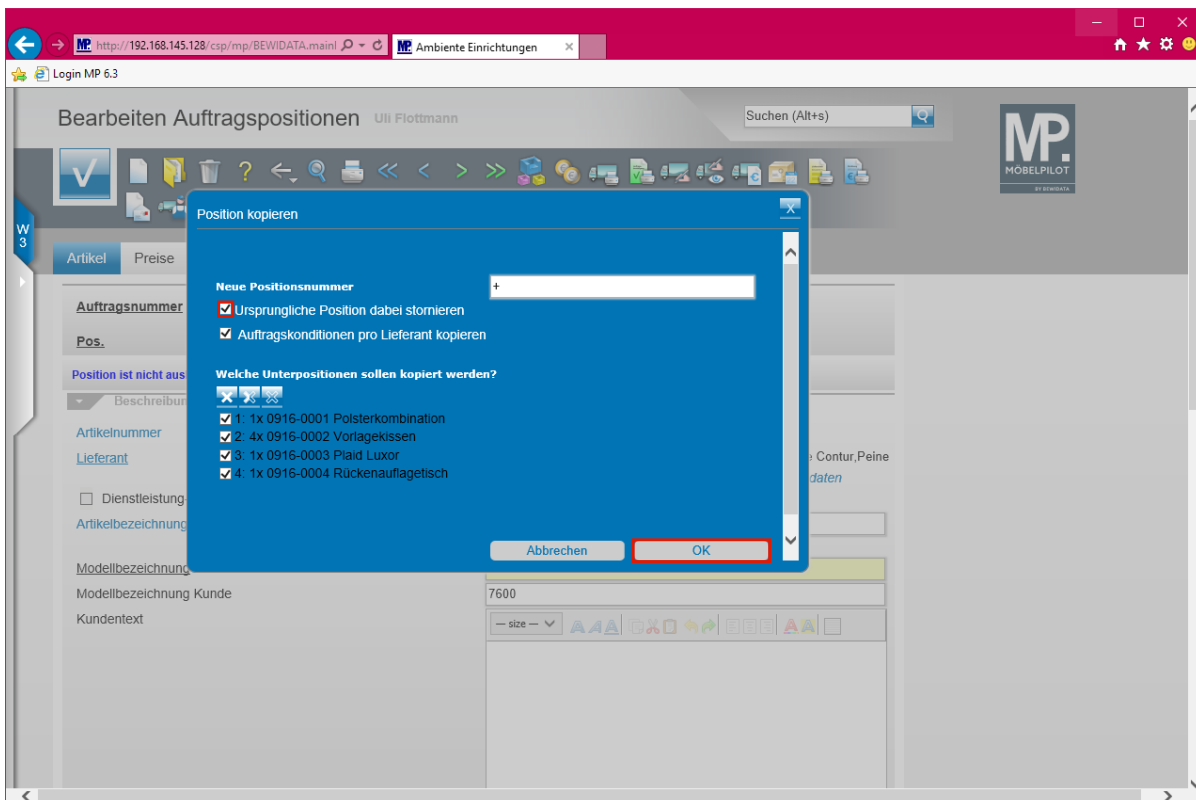

Klicken Sie auf das Kontrollkästchen **Ursprüngliche Position dabei stornieren**.

Entscheiden Sie nun zunächst, ob die Ursprungsposition ggf. storniert werden soll.

- ➔ **Legen Sie danach fest, ob Sie den EK sowie die Rabattstaffeln aus der Ursprungsposition mit in die neue Position übernehmen wollen.**
- ➔ **Bestimmen Sie, ob ggf. Unterpositionen übernommen werden sollen.**
- ⚠ **Wurde die Ursprungsposition bereits bestellt, dann erzeugt MÖBELPILOT automatisch eine entsprechende *Stornobestellung*, deren Ausdruck/Versand Sie noch auf dem bekannten Weg aktivieren müssen.**

Klicken Sie auf die Schaltfläche **OK**.

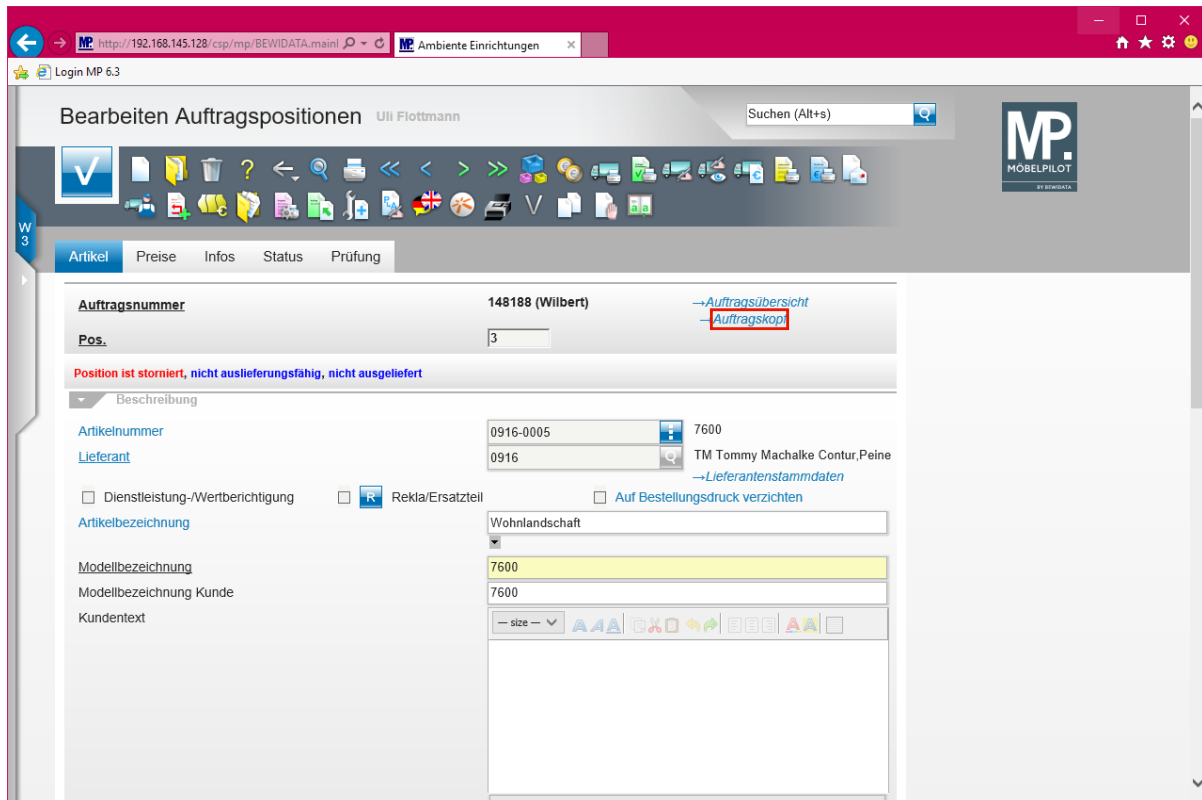

Klicken Sie auf den Hyperlink **Auftragskopf**.

Pos.	Artikelnummer	Artikelbezeichnung	Modellbezeichnung	Menge	Einheit	Warenherkunft	Einkaufswert	Kalk.	VK inkl.MwSt	AB-Info	WE-Info	Tour-Datum/WA
1	0647-9999	TV-Relaxsessel	8060	1	Stueck	Bestellung	€ 951,43	210	€ 1.998,00	27.2017 KW / 502689	- / -	- / -
2	0750-9999	Longchair	Sergio	1	Stueck	Bestellung	€ 1.868,00	200	€ 3.736,00	27.2017 KW / 508837	- / -	- / -
3	0916-0005	Wohnlandscha	7600	4	Stueck	Bestellung	€ 2.662,65	226,84	€ 6.040,00	28.2017 KW / 603714	- / -	- / -
4	0916-0005	Wohnlandschaft	7600	1	Stueck		€ 2.662,65	226,84	€ 6.040,00		- / -	- / -
							5.482,08	214,77	11.774,00			

Ansicht: stornierte Position - kodierte Position

- ➔ Die neu gebildete Position können Sie nun wie gewohnt be- bzw. überarbeiten.

2. Anwendungsbeispiel

- ➔ Ausgangslage: Der Auftrag beinhaltet eine Position mit einem Katalogartikel. Zu dieser Position gibt es bereits einen Wareneingang.

Erfassen Aufträge Uli Flottmann

Suchen (Alt+s)

Auftragskopf Information Konditionen Status Prüfung

Auftragsart: 0 Filiale: 1 - Verkauf Auftragsdatum: 09.05.2017

Kundenauftrag

Kundennummer: 10016 Wilbert, Hannover, DE

Kundendaten: Tel. Priv.: 05879-2262

abweichende Kommission/Proj...: Ansprechpartner Kunde

Auslieferkennzeichen: 1 - schnellstens Auslieferung bis: 29.2017 KW

Bestellkennzeichen: 1 - schnellstens Gewünschter Anliefertermin: 28.2017 KW

Verkäufer 1: FB Fritz Böhm Anteil % 1: 100

Verkäufer 2: Anteil % 2: 0

Pos.	Artikelnummer	Artikelbezeichnung	Modellbezeichnung	Menge	Einheit	Warenherkunft	Einkaufswert	Kalk.	VK inkl.MwSt	AB-Info	WE-Info	Tour-Datum/WA
1	0647-9999	TV-Relaxsessel	8060	1	Stueck	Bestellung	€ 951,43	210	€ 1.998,00	20.2017 KW / 454545	15.05.2017/0/Gang 1	- /
2	0750-9999	Longchair	Sergio	1	Stueck	Bestellung	€ 1.868,00	200	€ 3.736,00			- /
							2.819,43	203,37	5.734,00			

↑ [WC, 15.05.2017, 16:14:04|support@moebel-pilot.de]

Klicken Sie auf den Hyperlink **Position**.

Bearbeiten Auftragspositionen Uli Flottmann

Suchen (Alt+s)

Artikel Preise **Infos** Status Prüfung

Auftragsnummer: 148188 (Wilbert) → Auftragsübersicht → Auftragskopf

Pos.: 1

Position ist auslieferungsfähig, nicht ausgeliefert

Größen: Länge, Breite, Höhe, Gewicht in Kg, Volumen m³, Verpackungseinheit, Anzahl Coll.

Statistik und Information: EAN-Code: 4004042000994

» ACHTUNG!
Dem Positionsartikel wurde ein EAN-Code zugewiesen.

Dem Positionsartikel wurde ein EAN-Code zugewiesen.

Klicken Sie auf den Hyperlink **Position kopieren**.

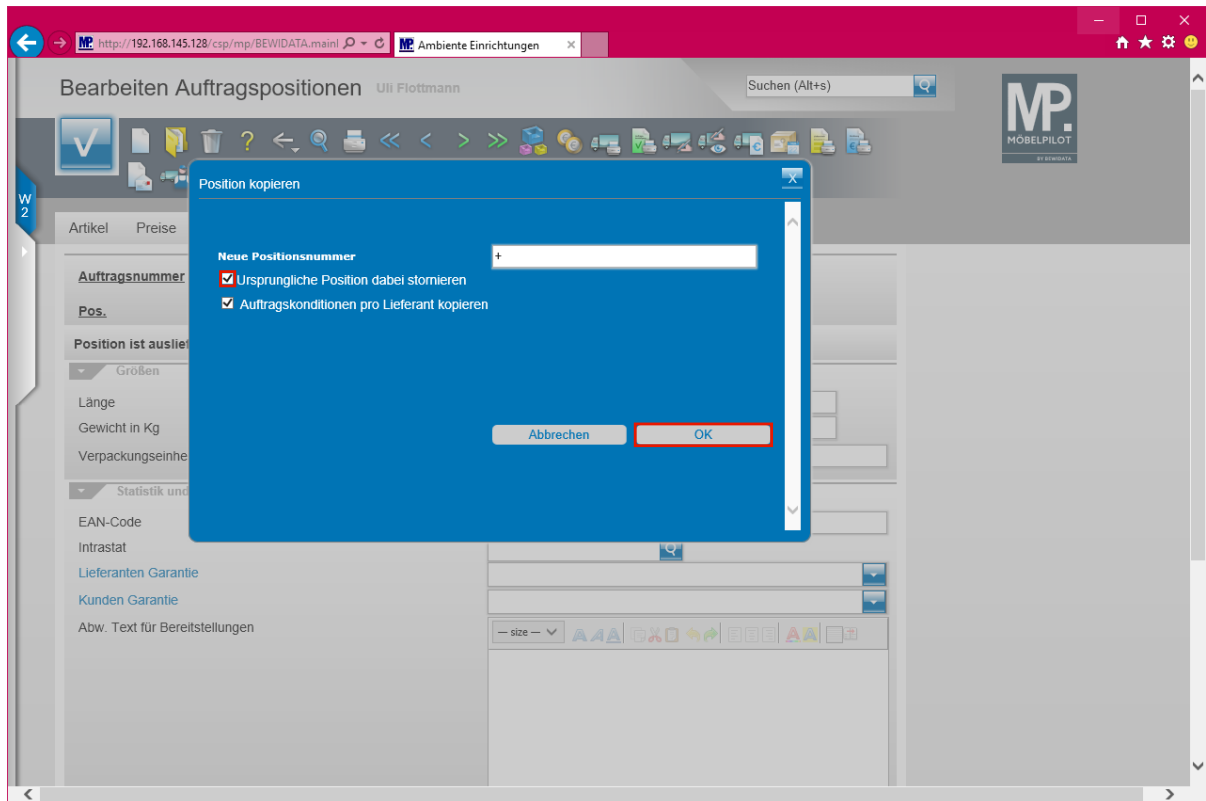

- ➔ **Entscheiden Sie nun zunächst, ob die Ursprungsposition ggf. storniert werden soll.**

Klicken Sie auf das Kontrollkästchen **Ursprüngliche Position dabei stornieren**.

- ➔ **Legen Sie danach fest, ob Sie den EK sowie die Rabattstaffeln aus der Ursprungsposition mit in die neue Position übernehmen wollen.**

Klicken Sie auf die Schaltfläche **OK**.

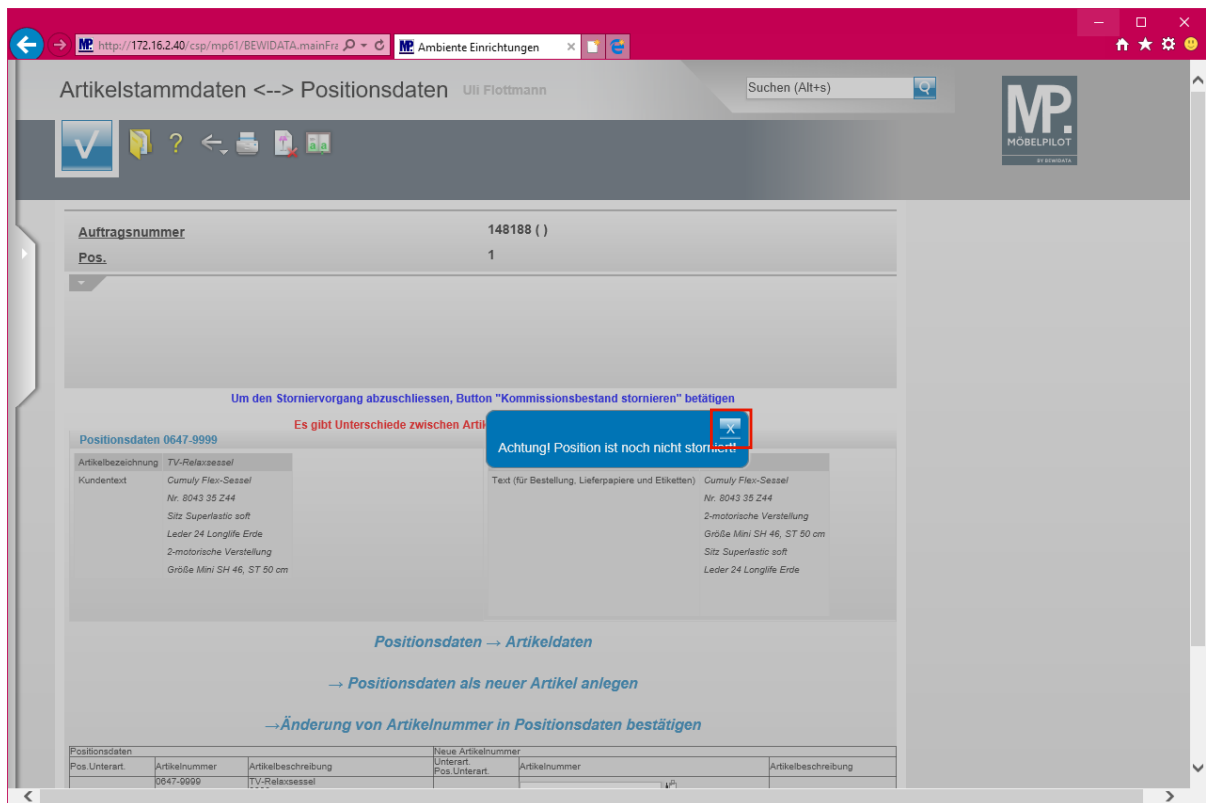

- ➔ **MÖBELPILOT hat festgestellt, dass es in den Stammdaten einen Artikel gibt, der eine identische EAN-Nr. besitzt. Deshalb wird nun ein Bildschirmdialog eingeblendet.**
- ➔ **Der Bildschirmdialog entfällt, wenn es eine 100% Übereinstimmung zwischen den Positions- und Stammdaten gibt. Dies ist in der Praxis eher unwahrscheinlich.**

Klicken Sie auf die Schaltfläche **Schließen**.

Positionsdaten		Neue Artikelnummer	
Pos. Untertart.	Artikelnummer	Untertart.	Artikelnummer
	0647-9999		
	TV-Relaxsessel 8080 Cumuly Flex-Sessel Nr. 8043 35 Z44 Sitz Superlastic soft Leder 24 Longlife Erde 2-motorische Verstellung Größe Mini SH 46, ST 90 cm		

➔ **Entscheiden Sie, ob die Positionsdaten die bisherigen Artikel-Stammdaten überschreiben sollen, oder ob die Positionsdaten nun doch als neuer Artikel angelegt werden sollen (Achtung: Konflikt wg. EAN-Nr. beachten). In unserem Beispiel entscheiden wir uns für die 3te Lösung**

This screenshot is identical to the one above, but with a red rectangular box highlighting the 'Artikelnummer' input field in the 'Neue Artikelnummer' section of the table at the bottom. The field contains the value '1'.

Klicken Sie auf das Eingabefeld **Artikelnummer**.

Artikelstammdaten <--> Positionsdaten Uli Flottmann Suchen (Alt+s)

Auftragsnummer 148188 ()
Pos. 1

Um den Storniervorgang abzuschliessen, Button "Kommissionsbestand stornieren" betätigen

Es gibt Unterschiede zwischen Artikelstammdaten und Positionsdaten

Positionsdaten 0647-9999			Artikelstammdaten 0647-0005		
Artikelbezeichnung	TV-Relaxsessel	TV-Sessel	Artikelbezeichnung	TV-Sessel	TV-Sessel
Kundentext	Cumuly Flex-Sessel	Text (für Bestellung, Lieferpapiere und Etiketten)	Artikelbezeichnung	Cumuly Flex-Sessel	Cumuly Flex-Sessel
	Nr. 8043 35 Z44			Nr. 8043 35 Z44	
	Sitz Superlastic soft			2-motorische Verstellung	
	Leder 24 Longlife Erde			Größe Mini SH 46, ST 50 cm	
	2-motorische Verstellung			Sitz Superlastic soft	
	Größe Mini SH 46, ST 50 cm			Leder 24 Longlife Erde	

Positionsdaten → Artikelstammdaten
→ Positionsdaten als neuer Artikel anlegen
→ Änderung von Artikelnummer in Positionsdaten bestätigen

Positionsdaten			Neue Artikelnummer		
Pos. Unterart	Artikelnummer	Artikelbeschreibung	Unterart	Artikelnummer	Artikelbeschreibung
	0647-9999	TV-Relaxsessel 8090 Cumuly Flex-Sessel		647,5	TV-Sessel 8090 Cumuly Flex-Sessel

➔ Wenn Sie dem "Katalogartikel" die Stammdaten-Nr. zuweisen wollen, dann pflegen Sie diese wie beschrieben ein.

Geben Sie **647,5** im Feld **Artikelnummer** ein.

Klicken Sie auf den Hyperlink **→Änderung von Artikelnummer in Positionsdaten bestätigen**.

Artikelstammdaten <--> Positionsdaten Uli Flottmann Suchen (Alt+s)

Auftragsnummer 148188 ()
Pos. 1

Um den Storniervorgang abzuschliessen, Button "Kommissionsbestand stornieren" betätigen

Es gibt Unterschiede zwischen Artikelstammdaten und Positionsdaten

Positionsdaten 0647-9999			Artikelstammdaten 0647-0005		
Artikelbezeichnung	TV-Relaxsessel	TV-Sessel	Artikelbezeichnung	TV-Sessel	TV-Sessel
Kundentext	Cumuly Flex-Sessel	Text (für Bestellung, Lieferpapiere und Etiketten)	Artikelbezeichnung	Cumuly Flex-Sessel	Cumuly Flex-Sessel
	Nr. 8043 35 Z44			Nr. 8043 35 Z44	
	Sitz Superlastic soft			2-motorische Verstellung	
	Leder 24 Longlife Erde			Größe Mini SH 46, ST 50 cm	
	2-motorische Verstellung			Sitz Superlastic soft	
	Größe Mini SH 46, ST 50 cm			Leder 24 Longlife Erde	

Positionsdaten → Artikelstammdaten
→ Positionsdaten als neuer Artikel anlegen
→ Änderung von Artikelnummer in Positionsdaten bestätigen

Positionsdaten			Neue Artikelnummer		
Pos. Unterart	Artikelnummer	Artikelbeschreibung	Unterart	Artikelnummer	Artikelbeschreibung
	0647-9999	TV-Relaxsessel 8090 Cumuly Flex-Sessel		0647-0005	TV-Sessel 8090 Cumuly Flex-Sessel

Klicken Sie auf den Hyperlink **Kommissionsbestand stornieren**.

Positionsdaten			Neue Artikelnummer		
Pos. Unterart	Artikelnummer	Artikelbeschreibung	Pos. Unterart	Artikelnummer	Artikelbeschreibung
	0647-0005	TV-Relaxsessel			

Klicken Sie auf die Schaltfläche **Schließen**.

MÖBELPILOT hat dem Katalogartikel die Stammdaten-Nummer zugewiesen und den Artikel in den "**freien Bestand**" genommen.

3. Anwendungsbeispiel

Erfassen Aufträge Uli Flottmann

Suchen (Alt+s)

Auftragsnummer 148188 → [Auftragsübersicht](#)

Auftragsart 0 **Filiale** 1 - Verkauf **Auftragsdatum** 09.05.2017

Kundennummer 10016 **Wilbert, Hannover, DE**

Kundennummer 10016 **Wilbert, Hannover, DE**

abweichende Kommission/Proj...

Auslieferkennzeichen 1 - schnellstens **Auslieferung bis** 29.2017 KW

Bestellkennzeichen 1 - schnellstens **Gewünschter Anliefertermin** 28.2017 KW

Verkäufer 1 FB **Fritz Böhm** **Anteil % 1** 100

Verkäufer 2 **Anteil % 2** 0

Pos.	Artikelnummer	Artikelbezeichnung	Modellbezeichnung	Menge	Einheit	Warenherkunft	Einkaufswert	Kalk.	VK inkl.MwSt	AB-Info	WE-Info	Tou
1	0647-9999	TV-Relaxsessel	8060	1	Stueck	Bestellung	€ 951,43	210	€ 1.998,00	20.2017 KW / 8537	Folgenummer 1	16.05.2017/0/Gang 2 1
2	0750-9999	Longchair	Sergio	1	Stueck	Bestellung	€ 1.868,00	200	€ 3.736,00			

Klicken Sie auf den Hyperlink **Position**.

Bearbeiten Auftragspositionen Uli Flottmann

Suchen (Alt+s)

Auftragsnummer 148188 (Wilbert) → [Auftragsübersicht](#)

Pos. 1 → [Auftragskopf](#)

Position ist auslieferungsfähig, nicht ausgeliefert

Artikelnummer 0647-9999

Lieferant 0647 **himolla GLOBAL,Herford** → [Lieferantenstammdaten](#)

Dienstleistung-/Wertberichtigung Reklia/Ersatzteil Auf Bestelldruck verzichten

Artikelbezeichnung TV-Relaxsessel

Modellbezeichnung 8060

Modellbezeichnung Kunde 8060

Kundentext

Cumuly Flex-Sessel
 Nr. 8043 35 Z44
 2-motorisch verstellbar
 Größe mini, SH 46 cm, ST 50 cm
 Sitz superlastic soft
 Leder 24 Longlife Scala Fb. creme

abweichender Bestelltext Cumuly Flex-Sessel

<http://192.168.145.128/csp/mp/BEWIDATA.ZEN.GenericAtNet.cls?YFORM=INAUFP&YSEITE=1&YTRAKT=215&YBAC...>

Klicken Sie auf den Hyperlink **Position kopieren**.

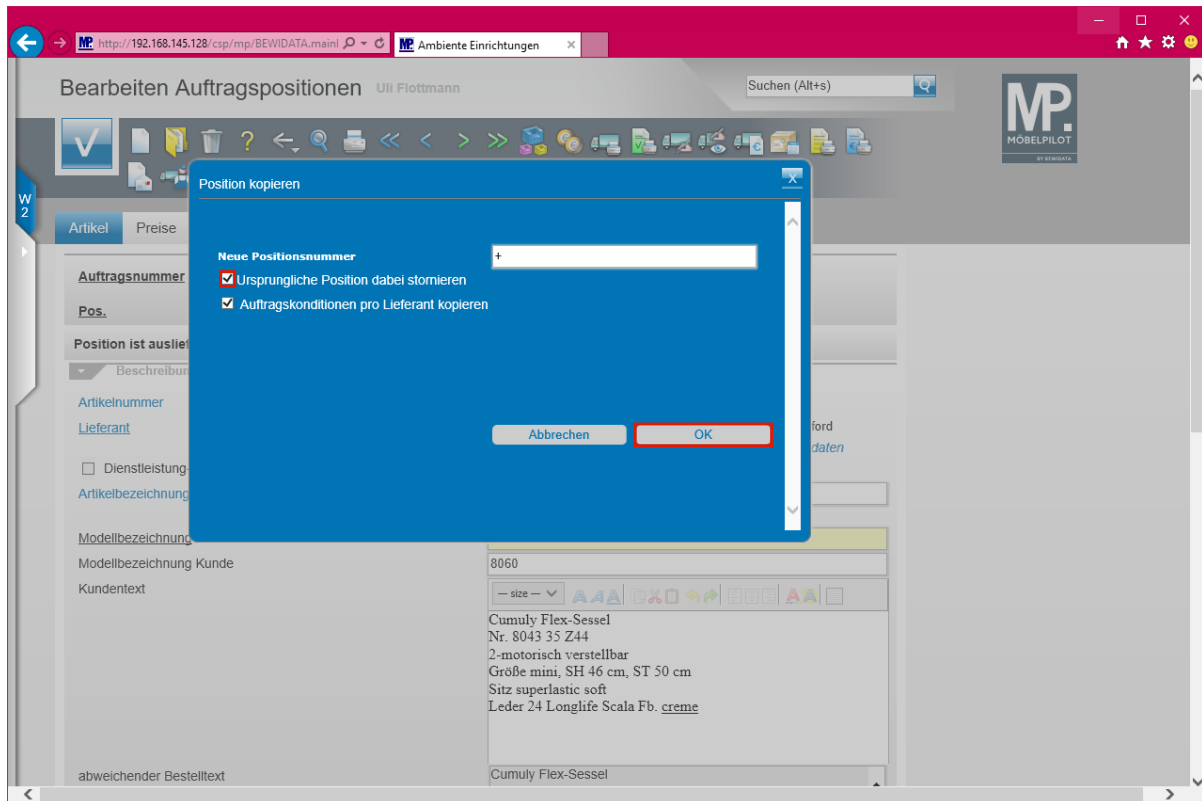

Entscheiden Sie nun zunächst, ob die Ursprungsposition ggf. storniert werden soll.

Klicken Sie auf das Kontrollkästchen **Ursprüngliche Position dabei stornieren**.

Klicken Sie auf die Schaltfläche **OK**.

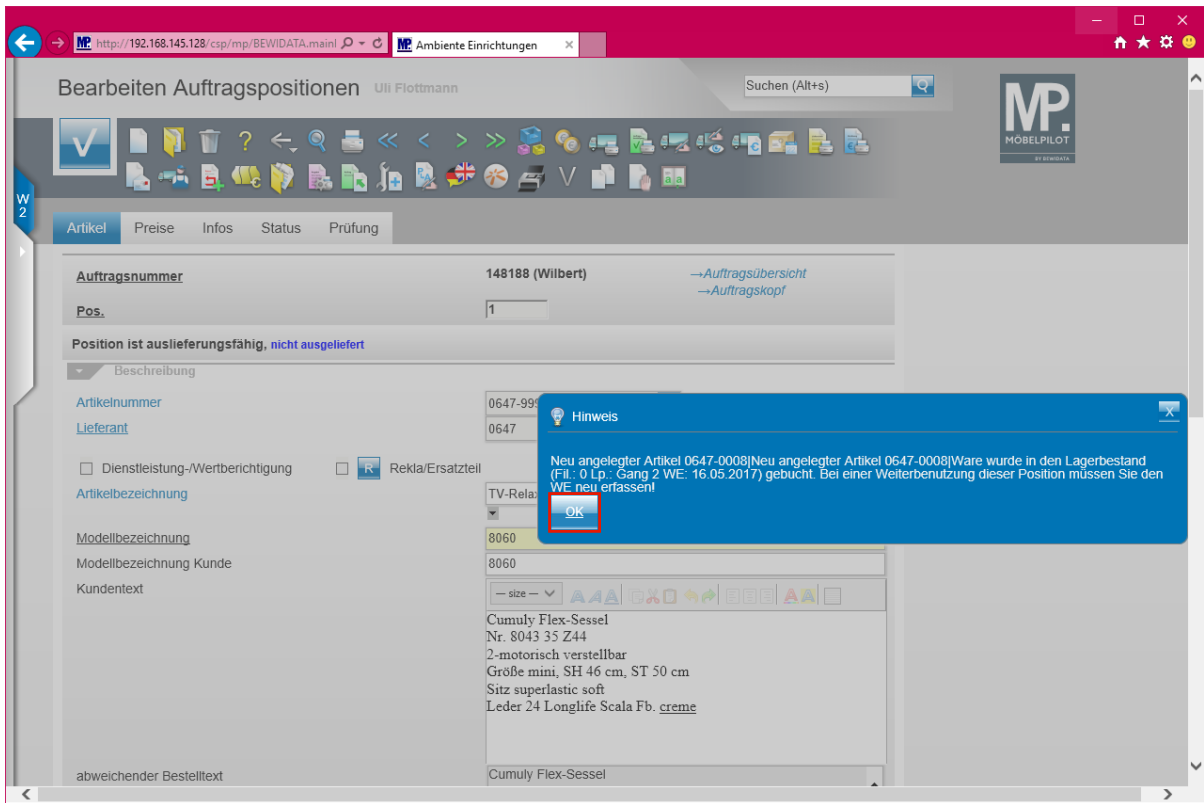

➔ **MÖBELPILOT hat nun mit den Positionsdaten einen neuen Artikel-Stammdatensatz eingepflegt und diesen Artikel gleichzeitig in den Bestand übernommen.**

Klicken Sie auf die Schaltfläche **OK**.

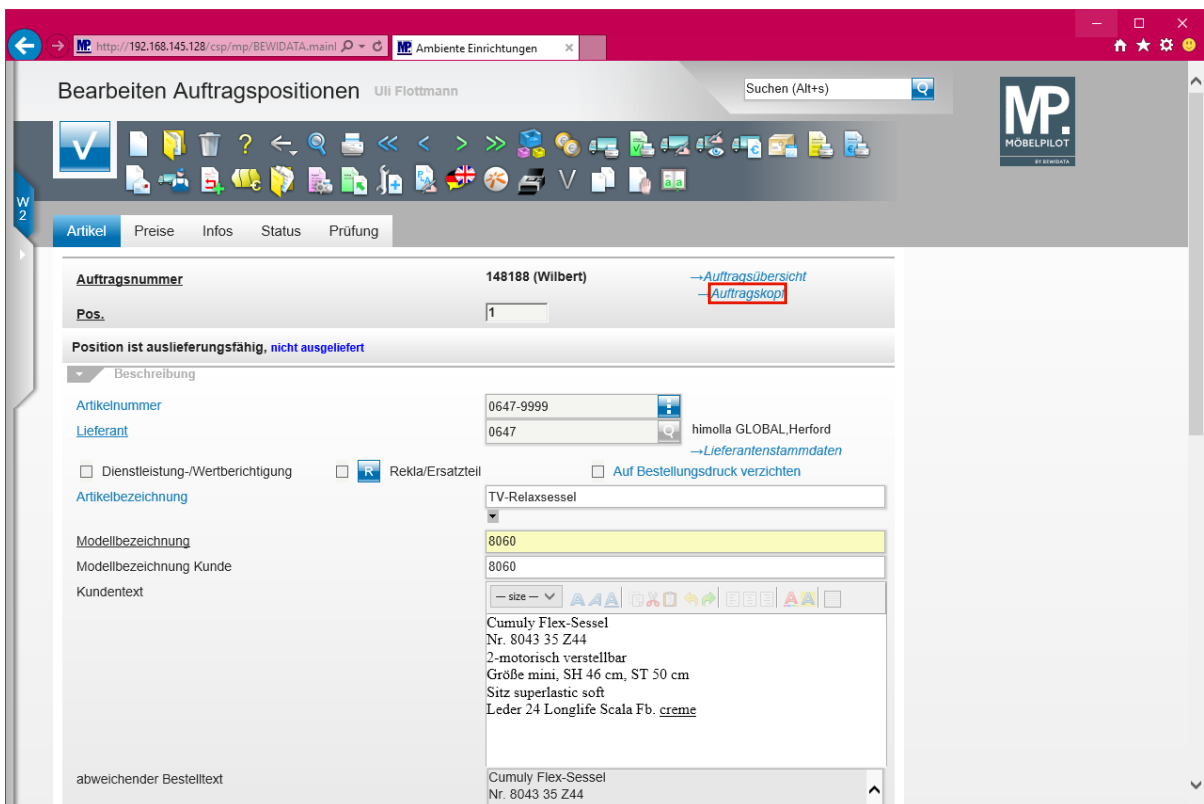

Klicken Sie auf den Hyperlink **Auftragskopf**.

Erfassen Aufträge Uli Flottmann

Suchen (Alt+s)

Auftragskopf Information Konditionen Status Prüfung

Auftragsnummer 148488 [Auftragsübersicht](#)

Auftragsart 0 **Fillakt** 5.2017 **101**

Kundenauftrag

Kundennummer 10016 **Wilbert, Hannover, DE** **anderem Kunden zuordnen**

Kundendaten

Tel. Priv.: 05879-2262

abweichende Kommission/Proj... **Ansprechpartner Kunde**

Auslieferkennzeichen 1 - schnellstens **Auslieferung bis** 29.2017 KW **101**

Bestellkennzeichen 1 - schnellstens **Gewünschter Anliefertermin** 28.2017 KW **101**

Verkäufer 1 FB **Fritz Böhm** **Anteil % 1** 100

Verkäufer 2 **Anteil % 2** 0

Ansicht: stornierte Position - kopierte Position

Auftragsposition

Pos.	Artikelnummer	Artikelbezeichnung	Modellbezeichnung	Menge	Einheit	Warenherkunft	Einkaufswert	Kalk.	VK inkl.MwSt	AB-Info	WE-Info	Tour-Datum/WA
1	0647-0008	TV-Relaxsessel	8060	3	Stueck	Bestellung	€ 951,43	240	€ 1.998,00	20.2017.KW / 8537.Folgenummer-1	- / -	- / -
2	0750-9999	Longchair	Sergio	1	Stueck	Bestellung	€ 1.868,00	200	€ 3.736,00		- / -	- / -
3	0647-9999	TV-Relaxsessel	8060	1	Stueck	Bestellung	€ 951,43	210	€ 1.998,00		- / -	- / -

Die neu gebildete Position können Sie nun wie gewohnt be- bzw. überarbeiten.

Ansicht: stornierte Position - kopierte Position

Programmoptimierung: Bestandsliste - Selektion nach Artikel-Sperre

- ➔ Das Formular "Bestandsliste" wurde um die Selektionsmöglichkeit "Artikel-Sperre" erweitert.

Klicken Sie im Auswahlfeld **Artikel-Sperre** auf die **Bildlaufleiste**.

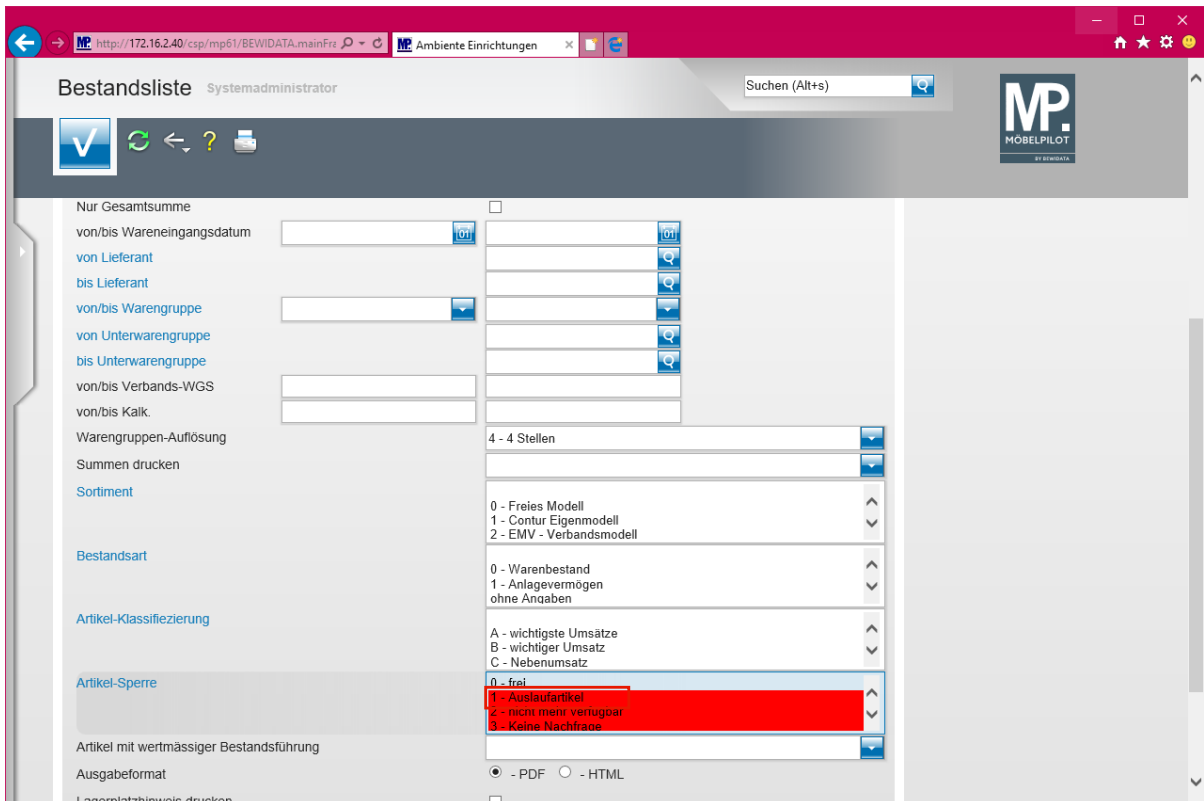

Klicken Sie auf **das entsprechende Kennzeichen Artikelsperre** und halten Sie dabei **Strg** gedrückt.

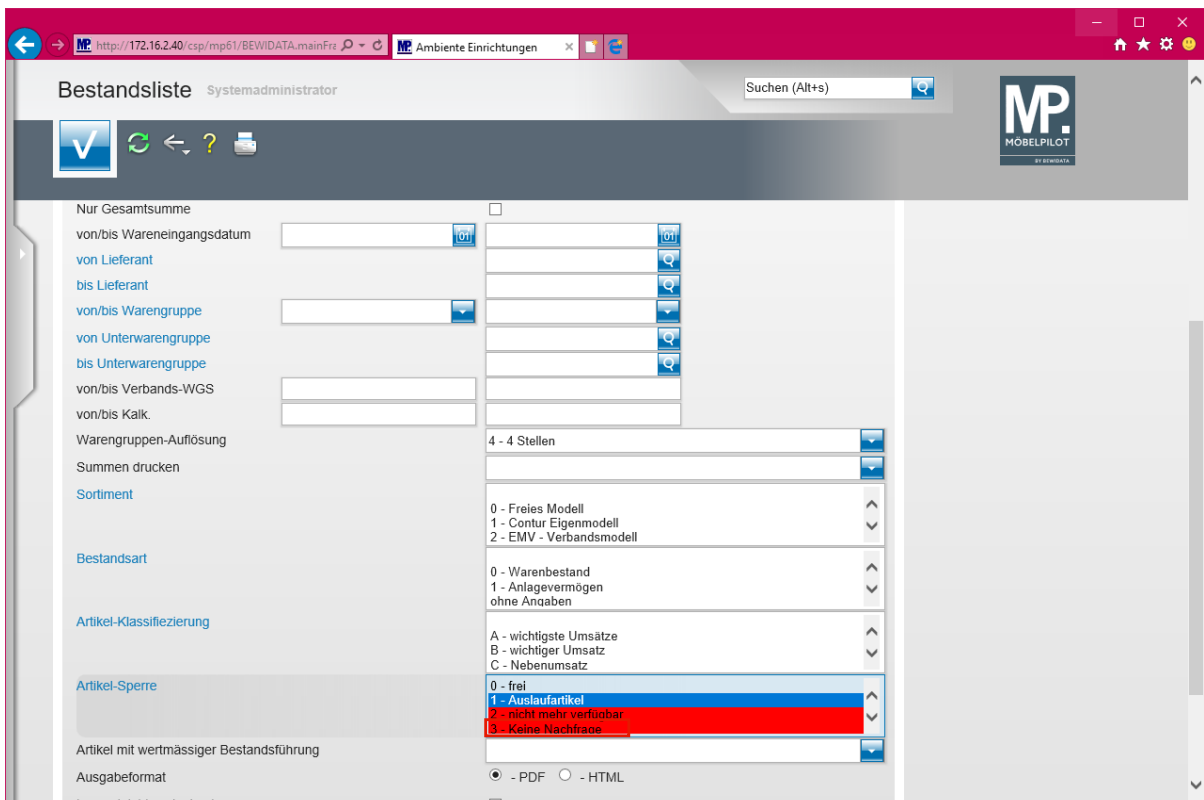

Klicken Sie **ggf. auf ein weiteres Kennzeichen Artikelsperre** und halten Sie dabei **Strg** gedrückt.

Das Auswahlfenster "Artikel-Sperre" ist ein Multiselektionsfeld, d.h., Sie können bei Bedarf mit gedrückter **Strg-Taste mehrere Kennzeichen gleichzeitig auswählen.**

Sobald Sie Ihre Selektionskriterien festgelegt haben, können Sie den Ausdruck der Liste starten. Hierzu klicken Sie zunächst auf die Schaltfläche "Speichern" und folgen Sie danach der bekannten Vorgehensweise.

Programmoptimierung: Terminüberwachungsliste - zusätzliche Selektionsmöglichkeit

Formular	Datum
1 Überfällige AB/Wareneingang/Auslieferungen	2017-07-10 13:58:21.838468
2 Erfassen/Bearbeiten Artikelstammdaten	2017-07-10 13:27:55.838214
3 Bestandsliste	2017-07-10 13:18:39.69454
4 Warenbestandsstatistik	2017-07-10 13:18:25.707932
5 Programmstand/Patch einlesen	2017-07-10 12:04:44.123672
6 Bearbeiten Aufträge/Erfassen Barverkäufe	2017-07-06 14:46:12.24381
7 Bestätigen Auslieferung / Rücknahme	2017-07-06 14:46:04.917431
8 Bearbeiten offene Aufträge/LF-Bestellungen	2017-07-06 14:45:45.494011
9 Tourenplanung	2017-07-06 14:45:01.224359
10 Drucken Lieferscheine und Rechnungen	2017-07-06 14:38:58.578715

Klicken Sie auf den Hyperlink **Überfällige AB/Wareneingang/Auslieferungen**.

Überfällige AB

- Alle überfälligen Auftragsbestätigungen
- 0 - AB ist in Ordnung
- 1 - Bestätigte Menge ist falsch
- Nur letzte AB wird geprüft
- keine Anzeige, wenn WE bereits erfasst
- Auslieferungsfähige Positionen anzeigen

Überfällige WE

- Alle überfälligen Anlieferungen
- Position mit Lieferavis ausschließen
- 0 - Wareneingang ok
- 1 - Ware unvollständig
- 2 - Ware Fehlerhaft

Überfällige Auslieferungen

- Alle überfälligen Auslieferungen
- geplante Auslieferungen ausschließen
- Anzeige nur dann, wenn alle Pos. überfällig sind (gilt nicht für...)
- Positionen ohne WE ausschließen

Klicken Sie auf das Kontrollkästchen **Alle überfälligen Anlieferungen**.

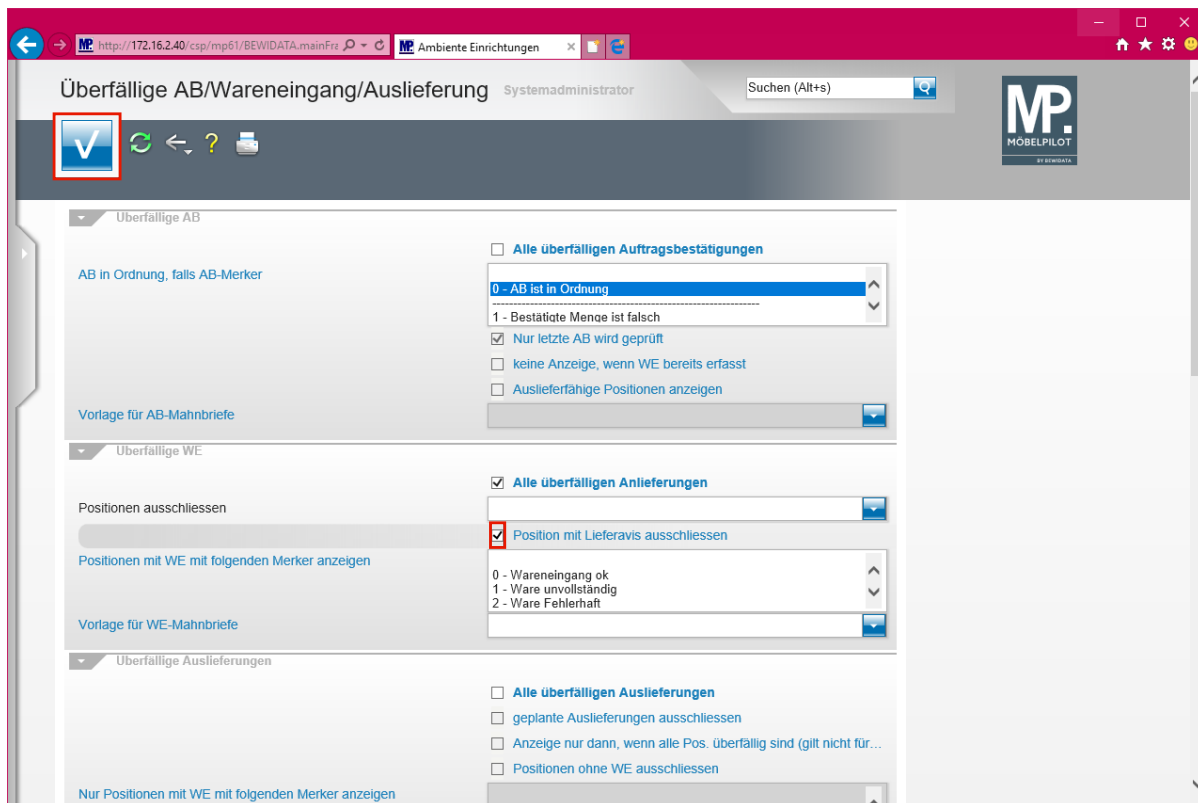

Klicken Sie auf das Kontrollkästchen **Position mit Lieferavis ausschließen**.

Die Selektions-Einschränkung "Position mit Lieferavis ausschließen" wurde neu mit aufgenommen.

Klicken Sie auf die Schaltfläche **Speichern (F12 oder Strg+S)**.

Programmoptimierung: Stapelerfassung Lageraufkleber

Suchen (Alt+s)

Formular suchen

- @net_Manager
- MOBELPILOT
 - Systemvorgaben
 - Bedienungsanleitung u. Dokumentation
 - Personalbereich
 - Lieferantenverwaltung
 - Artikelverwaltung
 - Kundenverwaltung
 - Angebotsverwaltung
 - **Auftragsverwaltung**
 - Service
 - Druckprogramme
 - Bestand und Inventur
 - Eingangsrechnungen
 - Statistiken
 - Marketing
 - FiBu-Schnittstelle
 - Kassenkommunikation
 - Online-Shop
 - Abschlussprogramme
 - Extras
 - Datenübernahme

zuletzt aufgerufene Formulare

Formular	Datum
1 Aufkleber drucken	2017-07-10 14:54:51.147589
2 Lageraufkleber Stapelverarbeitung	2017-07-10 14:50:22.752442
3 Bearbeiten Aufträge/Erfassen Barverkäufe	2017-07-10 14:49:37.761857
4 Bearbeiten offene Aufträge/LF-Bestellungen	2017-07-10 14:49:25.078457
5 Preisauszeichnungen Stapelverarbeitung	2017-07-10 14:39:47.715754
6 Erfassen/Bearbeiten Artikelstammdaten	2017-07-10 14:37:43.437352
7 Überfällige AB/Wareneingang/Auslieferungen	2017-07-10 14:08:54.70744
8 Bestandsliste	2017-07-10 13:18:39.69454
9 Warenbestandsstatistik	2017-07-10 13:18:25.707932
10 Programmstand/Patch einlesen	2017-07-10 12:04:44.123672

Wiedervorlage

Wiedervorlagetext Wiedervorlagedatum

Keine Ergebnisse

Nützliche Links

- Zu den Newslettern
- Zum Handbuch
- Fernwartungssoftware herunterladen

Version 6.3

14:55:33
Montag, 10. Juli

Klicken Sie auf den Hyperlink **Auftragsverwaltung**.

Konnte man bisher Lageraufkleber nur einzeln aus der Stapelerfassung löschen, so besteht jetzt die Möglichkeit mehrere Etiketten zu markieren und danach in einem Vorgang zu löschen.

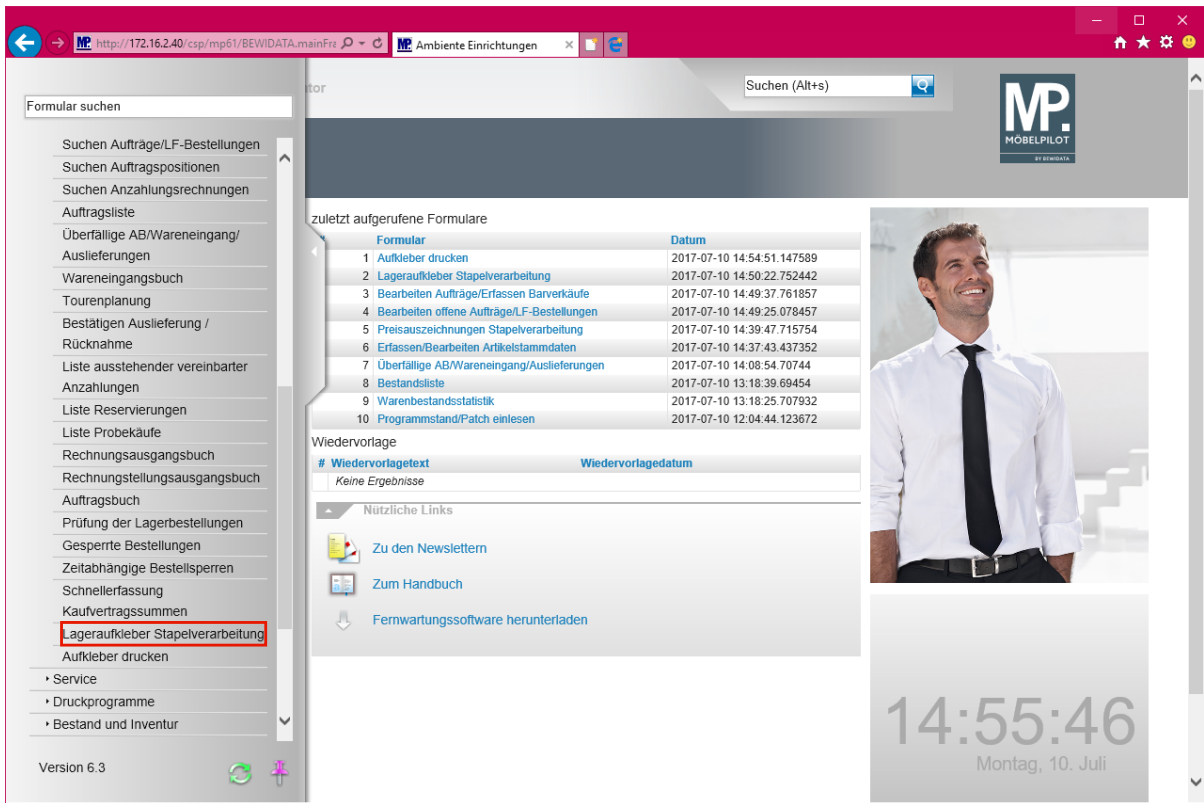

Klicken Sie auf den Hyperlink **Lageraufkleber Stapelverarbeitung**.

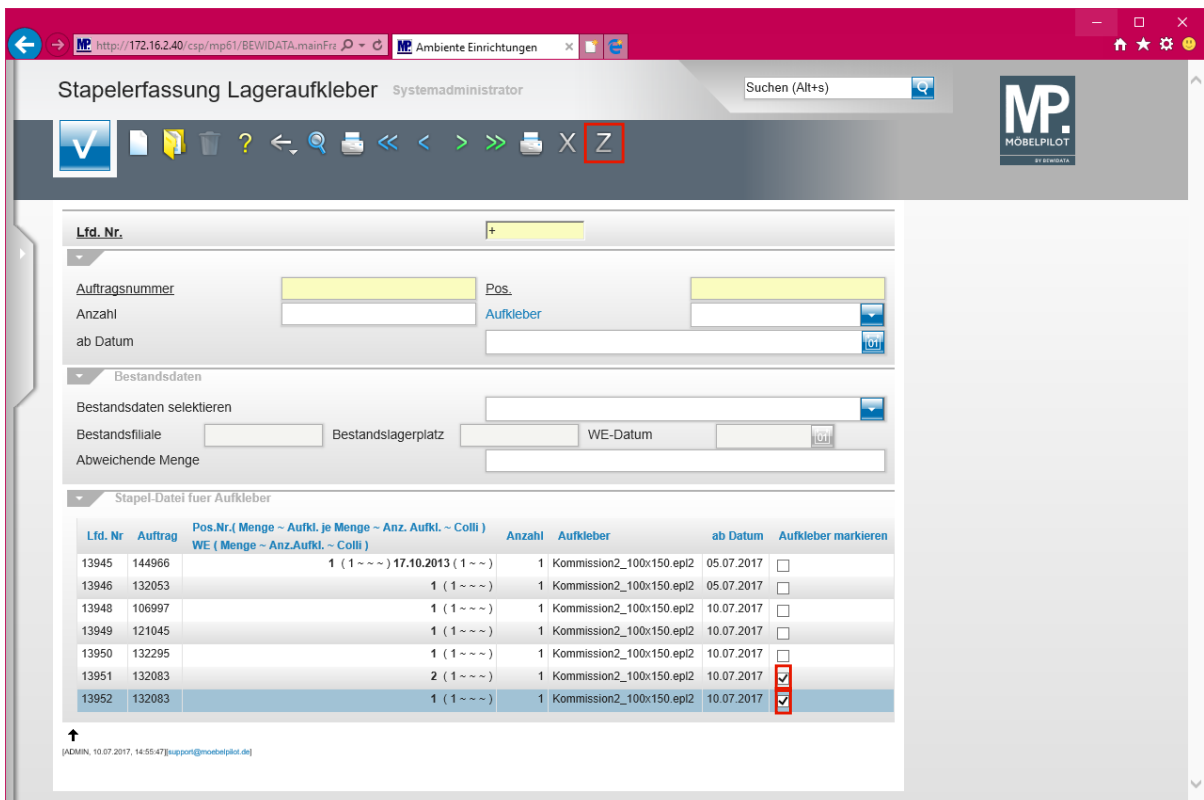

Klicken Sie auf das Kontrollkästchen **Aufkleber markieren**.

Klicken Sie **ggf. auf ein weiteres Kontrollkästchen Aufkleber markieren**.

Klicken Sie auf die Schaltfläche **Markierte Einträge löschen und Aufkleber als gedruckt betrachten**.

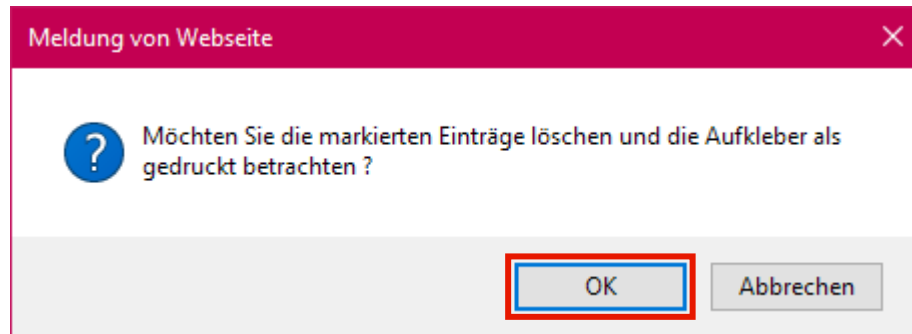

Klicken Sie auf die Schaltfläche **OK**.

Programmoptimierung: Belegdruckparameter - Druck der Liefervereinbarung unterbinden

Formular	Datum
1 Erfassen Belegdruckparameter	2017-07-19 09:06:04.30544
2 PLZ-Umsatz	2017-07-18 11:03:53.215089
3 Erfassen Benutzer-Parameter	2017-07-18 10:48:52.199636
4 SQL-Abfrage(n)	2017-07-18 10:45:48.613842
5 Erfassen allg. Ablaufparameter	2017-07-18 10:45:34.099311
6 Erstellen von Formularen und Listen	2017-07-18 10:42:54.322856
7 Erstellen Objekt Klassen	2017-07-18 10:37:55.899322
8 Erfassen systemweite Parameter	2017-07-18 10:33:43.136085
9 Mandantenparameter und Filialen je Mandant	2017-07-18 10:28:22.403278
10 Erfassen Mandanten	2017-07-18 10:28:22.403278

In den Belegdruckparametern werden bereits bei der Systemeinrichtung eine Vielzahl von Vorgaben gesetzt, die die individuellen Anforderungen der einzelnen Unternehmen an das Layout der Belege umsetzen.

Wir haben im Release 6.3 nun eine weitere Möglichkeit eingebaut, Einfluss auf die Beleggestaltung zu nehmen. Wurde bisher eine im Kaufvertrag hinterlegte Liefervereinbarung eingepflegt, so hat MÖBELPILOT diese auch auf allen Kundenbelegen abgebildet.

Diesen Parameter kann man nun für jeden Beleg und für jede Filiale wahlweise aktivieren bzw. deaktivieren.

Bitte berücksichtigen Sie, dass Sie für den Zugriff auf das entsprechende Programm auch die notwendigen Rechte besitzen müssen.

Klicken Sie auf den Hyperlink **Systemvorgaben**.

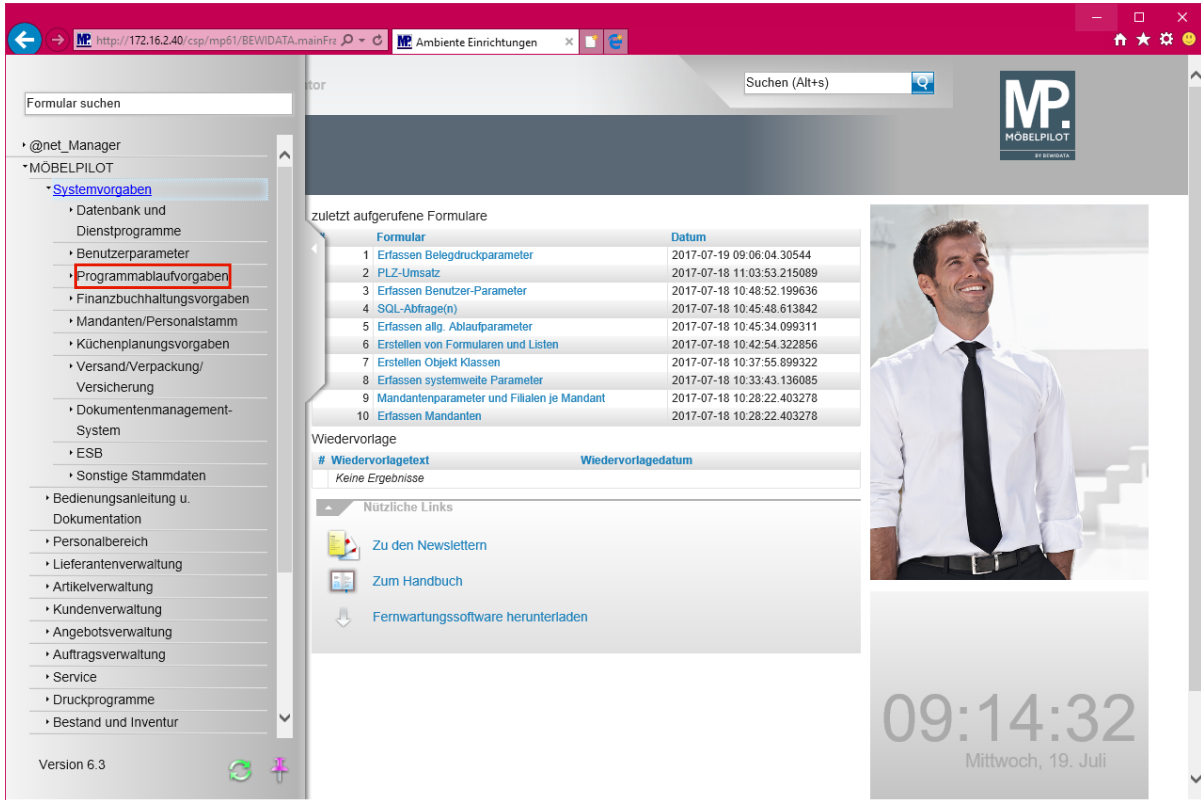

Klicken Sie auf den Hyperlink **Programmablaufvorgaben**.

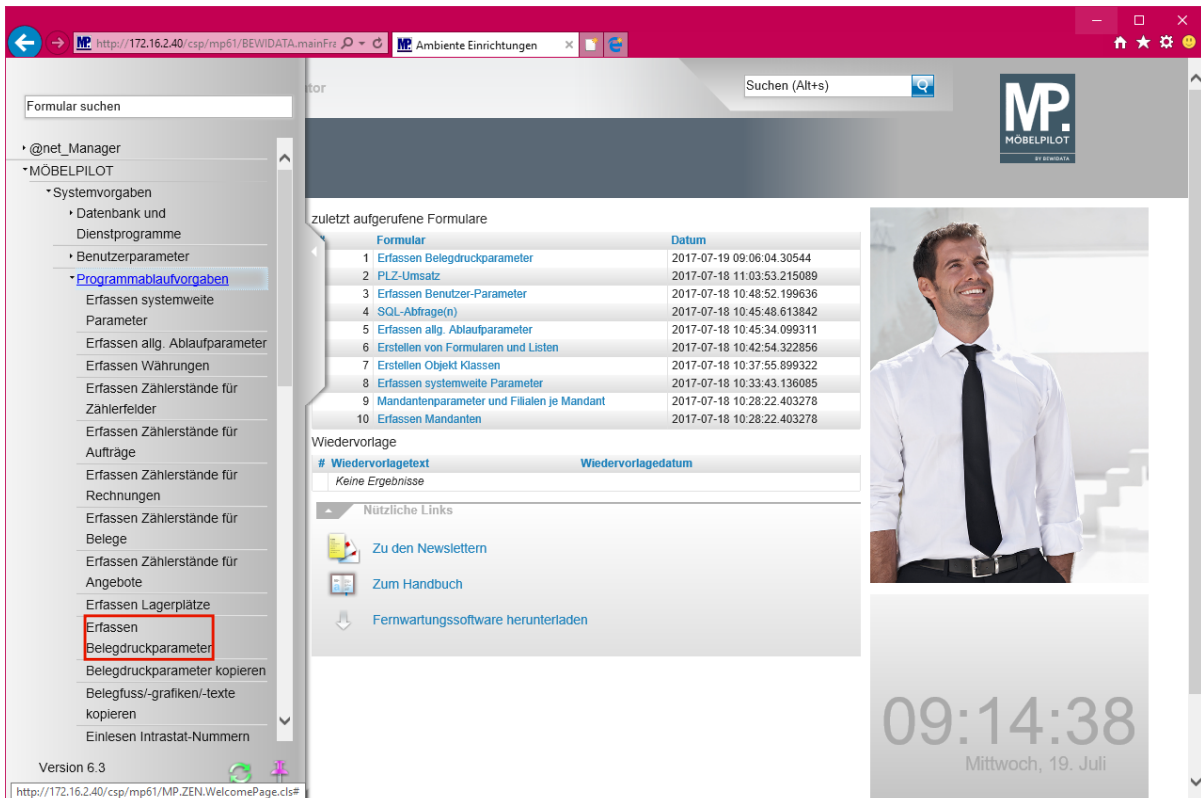

Klicken Sie auf den Hyperlink **Erfassen Belegdruckparameter**.

Klicken Sie auf die Schaltfläche **Öffnen**.

Belegdruckparameter müssen grundsätzlich für alle betroffenen Filialen (Betrieb) gesetzt werden

Klicken Sie auf den Listeneintrag **1 - Möbelhaus - Mainz**.

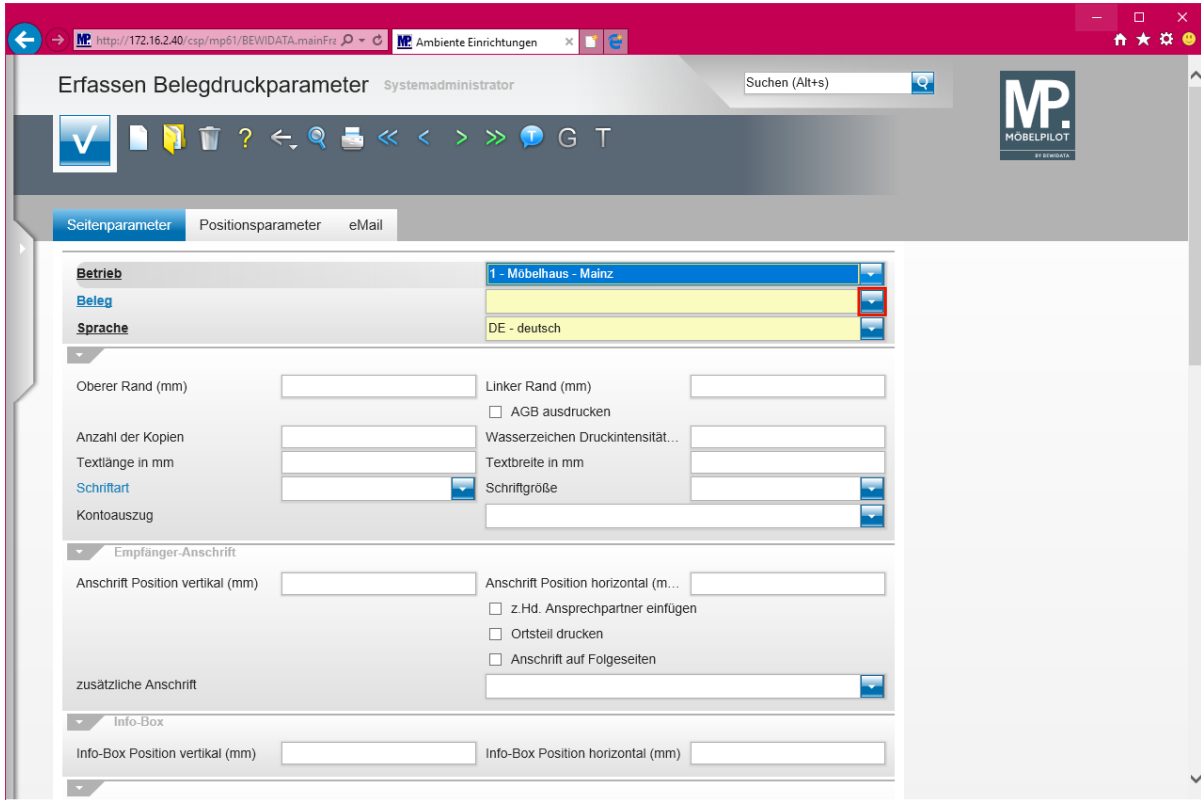

Klicken Sie auf die Schaltfläche **Öffnen**.

Belegdruckparameter werden grundsätzlich für jede Belegart individuell gesetzt!

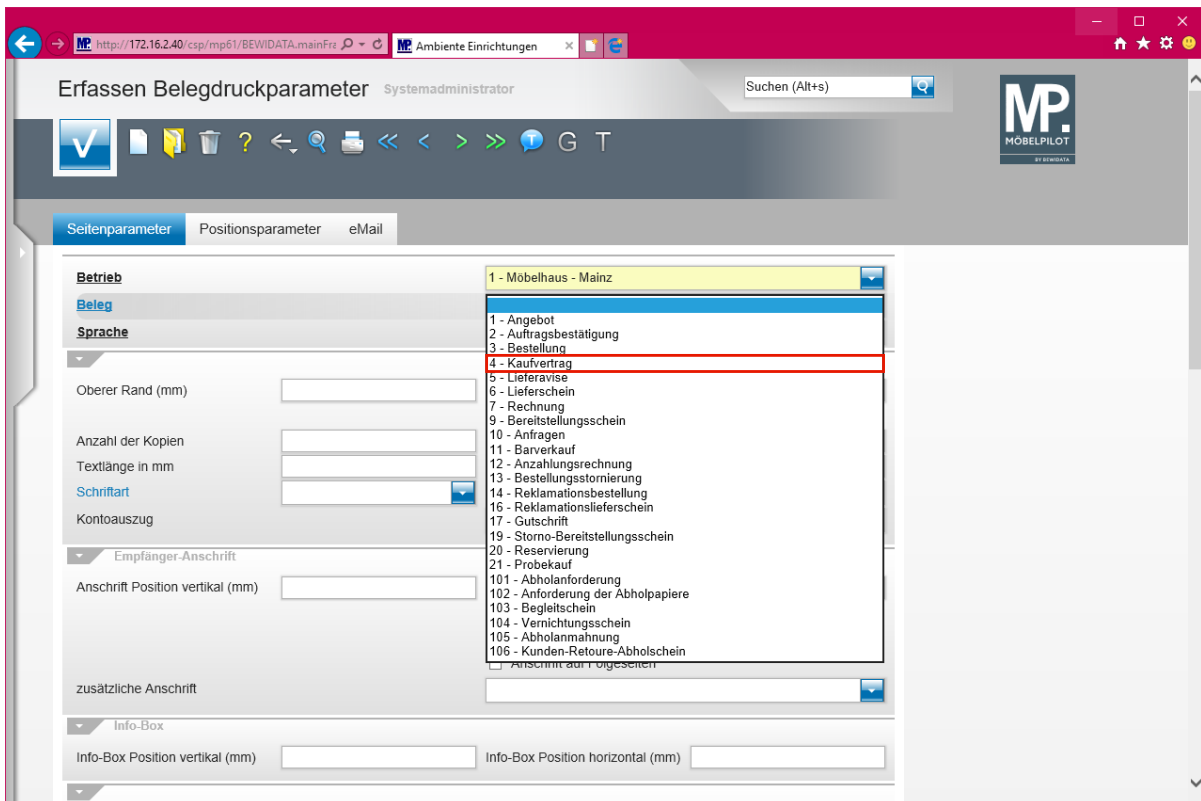

Klicken Sie auf den Listeneintrag **4 - Kaufvertrag**.

Der Hinweis *Liefervereinbarung* wurde bisher automatisch bei den Belegen Kennziffer 1, 2, 4, 5, 6, 7, 9, 11, 16, 17, 20, 21 und 106 ausgedruckt.

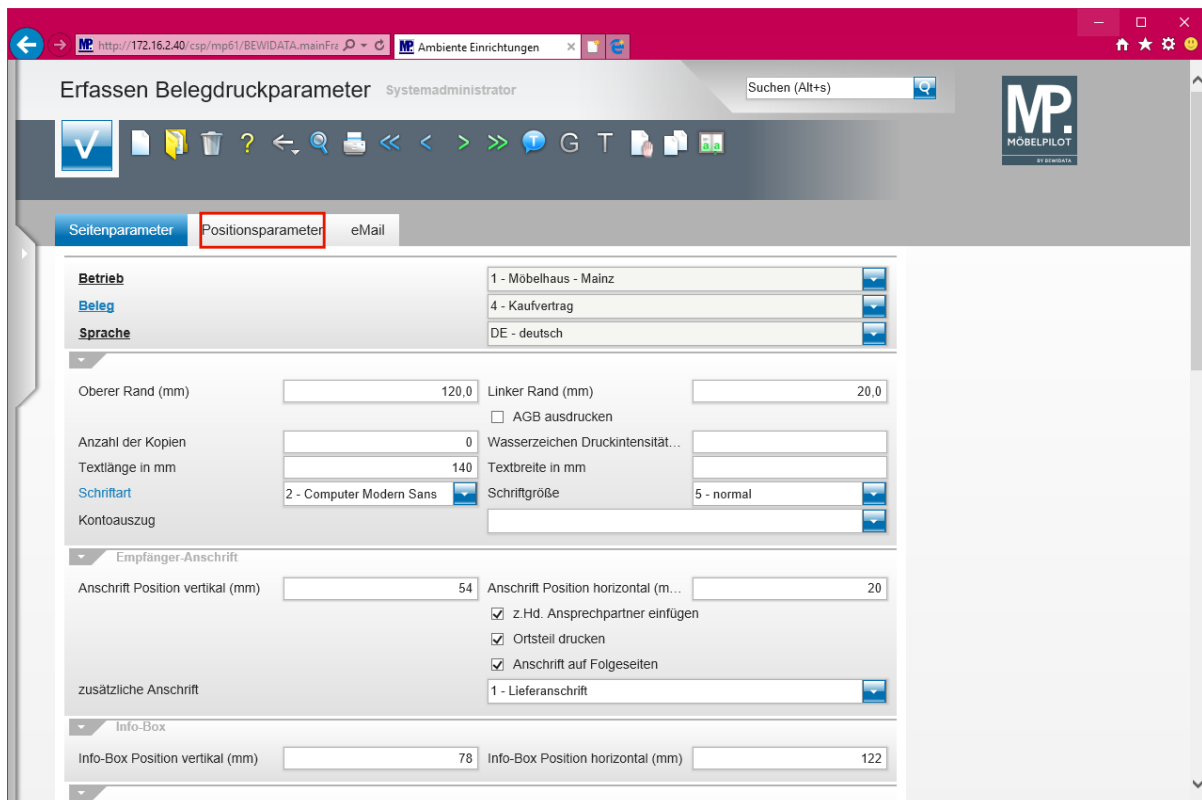

Klicken Sie auf den Hyperlink **Positionenparameter**.

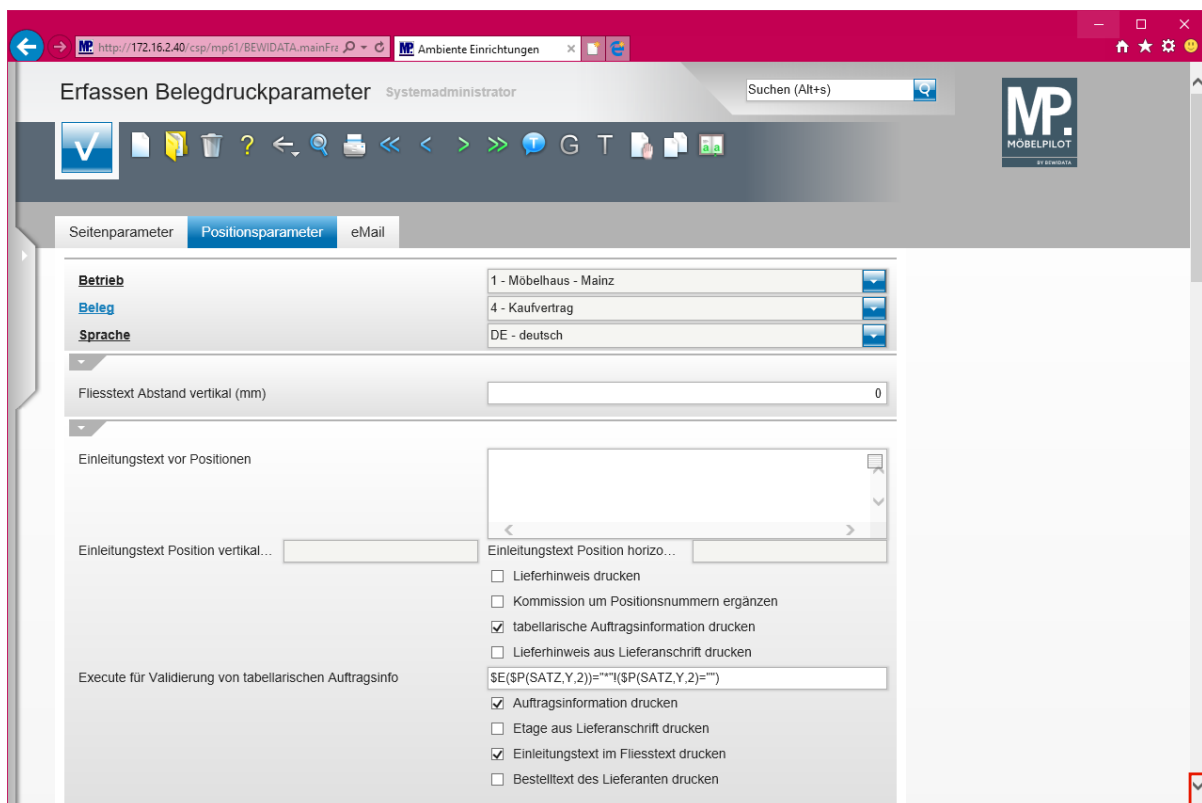

Klicken Sie auf die Bildlaufleiste und scrollen Sie bis zur Vorgabe ***Liefervereinbarung*druck unterbinden**.

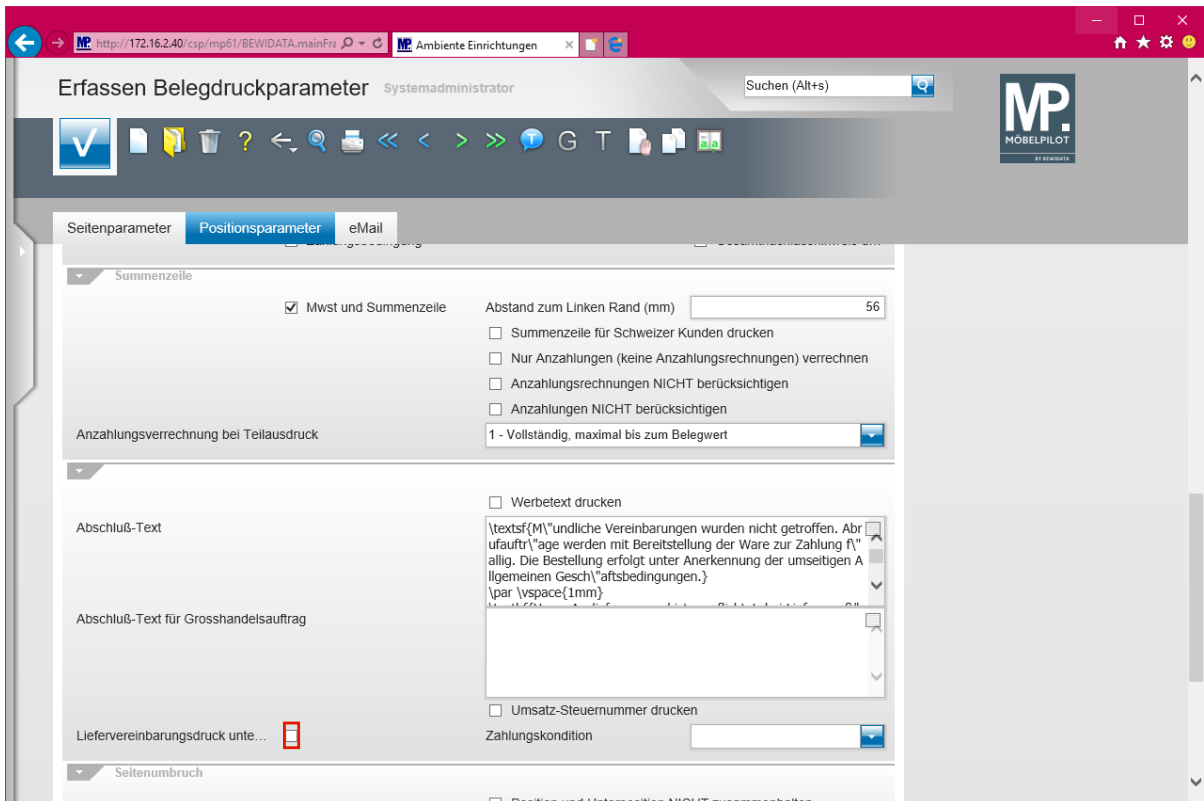

Klicken Sie auf das Kontrollkästchen **Liefervereinbarungsdruck unterbinden**.

- ➔ **Aktivieren Sie bitte das Kontrollkästchen nur, wenn Sie tatsächlich für den gerade aufgerufenen Beleg den Hinweis *Liefervereinbarung* unterbinden wollen.**
- Denken Sie bitte auch daran, die Beleg-Vorgabe auch für ggf. vorhandene weitere Filialen zu setzen.**

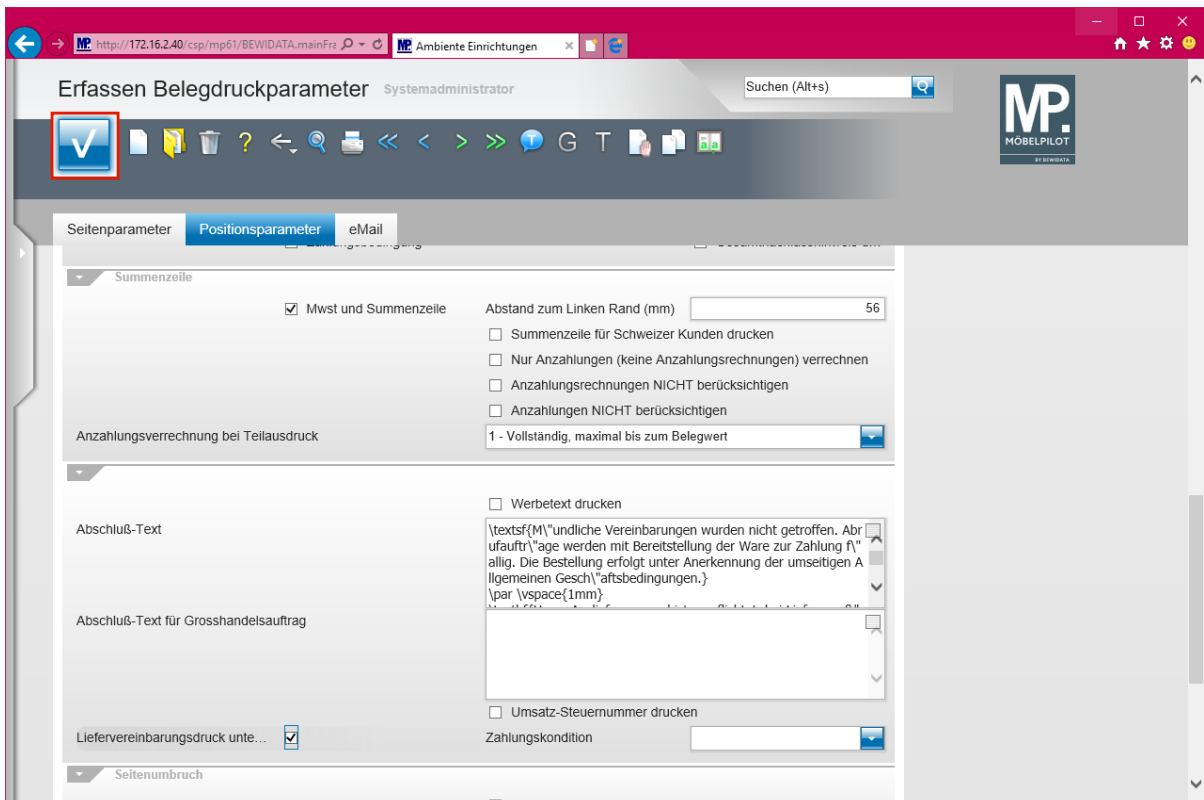

Klicken Sie auf die Schaltfläche **Speichern (F12 oder Strg+S)**.

Neu: Datenausgabe gemäß Anforderung der GoBD

MÖBELPILOT und die Anforderungen der GoBD

Die am 14.11.2014 veröffentlichten GoBD konkretisieren die Ordnungsmäßigkeitsanforderungen der Finanzverwaltung an den Einsatz von IT bei der Buchführung und bei sonstigen Aufzeichnungen. Über die seit dem 01.01.2015 gültigen GoBD wurden Sie sicherlich bereits durch Ihren Steuerberater näher informiert.

Betroffen von der GoBD sind neben dem Haupt(buchführungs)system auch Vor- und Nebensysteme, z.B. das Kassensystem und das Warenwirtschaftssystem einschließlich der Schnittstellen zwischen den Systemen. In beiden genannten Systemen werden buchführungs- oder aufzeichnungspflichtige Daten erfasst, erzeugt, empfangen, übernommen, verarbeitet, gespeichert oder übermittelt.

Die Anforderungen an die sog. Vorsysteme sind dann erfüllt, wenn die Daten jederzeit reproduzierbar sind oder vom System unveränderbar dokumentiert bzw. protokolliert wurden.

Der Anteil der Betriebsprüfungen, in denen Daten aus dem Warenwirtschaftssystem angefordert wurden, hat in den vorausgegangenen Jahren einen deutlichen Zuwachs erhalten. Beschränkten sich diese Anforderungen in der Vergangenheit meistens auf die Informationen, die im Rahmen der Datenübergabe an die FiBu übertragen wurden, so gehen die Anforderungen aktuell bis zur Offenlegung unseres Datenmodells.

Bisher wurden die Daten, in Abstimmung mit dem jeweiligen Unternehmen, durch Mitarbeiter unseres Hauses in dem erforderlichen Beschreibungsstandard, d.h. maschinell auswertbar, ausgelesen und dem Unternehmen zur Weiterverwendung überlassen. Mit dem aktuellen Release 6.3 legen wir den Daten-Export in die Hände der Anwender. Zu diesem Zweck haben wir im Warenwirtschaftssystem MÖBELPILOT eine GoBD-Datenexport-Schnittstelle entwickelt, die am **12. Juni 2017 durch die Audicon GmbH ab der MÖBELPILOT-Version 7.0 offiziell zertifiziert** wurde und über die bereits ab der **MÖBELPILOT-Version 6.3** nun selektiv und zeitraumbezogen Informationen, wie beispielsweise Warenein- und Warenausgangsaufzeichnungen abgerufen werden können. Diese bilden dann den Inhalt einer IDEA-XML-Datei.

Suchen (Alt+s)

MP. MOBELPILOT

Formular suchen

- @net_Manager
- MÖBELPILOT
 - Systemvorgaben
 - Bedienungsanleitung u. Dokumentation
 - Personalbereich
 - Lieferantenverwaltung
 - Artikelverwaltung
 - Kundenverwaltung
 - Angebotsverwaltung
 - Auftragsverwaltung
 - Service
 - Druckprogramme
 - Bestand und Inventur
 - Eingangsrechnungen
 - Statistiken
 - Marketing
 - FiBu-Schnittstelle
 - Kassenkommunikation
 - Online-Shop
 - Abschlussprogramme
 - **Extras**
 - Datenübernahme

zuletzt aufgerufene Formulare

Formular	Datum
1 Bearbeiten Aufträge/Erfassen Barverkäufe	2017-07-04 16:38:03.821694
2 Bearbeiten offene Aufträge/LF-Bestellungen	2017-07-04 16:36:23.195622
3 Erfassen Belegdruckparameter	2017-07-04 16:35:56.369854
4 Liste ausstehender vereinbarter Anzahlungen	2017-06-30 16:50:52.622305
5 Kunden-Stammdaten	2017-06-30 16:41:44.26872
6 Buchen restliche FiBu-Daten	2017-06-26 16:11:23.791439
7 Kassendaten an FiBu übergeben	2017-06-26 16:11:23.791439
8 Drucken Inventur-End-Liste	2017-06-26 16:07:19.069668
9 Buchen Eingangsrechnungen	2017-06-26 16:05:14.544855
10 Tourenplanung	2017-06-26 13:53:52.753635

Wiedervorlage

#	Wiedervorlagetext	Wiedervorlagedatum
Keine Ergebnisse		

Nützliche Links

- Zu den Newslettern
- Zum Handbuch
- Fernwartungssoftware herunterladen

09:29:46
Donnerstag, 6. Juli

Version 6.3

Klicken Sie auf den Hyperlink **Extras**.

Suchen (Alt+s)

MP. MOBELPILOT

Formular suchen

- Dokumentation
- Personalbereich
- Lieferantenverwaltung
- Artikelverwaltung
- Kundenverwaltung
- Angebotsverwaltung
- Auftragsverwaltung
- Service
- Druckprogramme
- Bestand und Inventur
- Eingangsrechnungen
- Statistiken
- Marketing
- FiBu-Schnittstelle
- Kassenkommunikation
- Online-Shop
- Abschlussprogramme
- Extras
 - Wiedervorlagen
 - Inhouse-Mailing
 - Verbands-Intranet Token-Anmeldung
 - Verbands-Intranet feste IP
 - MÖBELPILOT-Forum
 - Fernwartung
 - **GOBD-Export**
 - Datenübernahme

zuletzt aufgerufene Formulare

Formular	Datum
1 Bearbeiten Aufträge/Erfassen Barverkäufe	2017-07-04 16:38:03.821694
2 Bearbeiten offene Aufträge/LF-Bestellungen	2017-07-04 16:36:23.195622
3 Erfassen Belegdruckparameter	2017-07-04 16:35:56.369854
4 Liste ausstehender vereinbarter Anzahlungen	2017-06-30 16:50:52.622305
5 Kunden-Stammdaten	2017-06-30 16:41:44.26872
6 Buchen restliche FiBu-Daten	2017-06-26 16:11:23.791439
7 Kassendaten an FiBu übergeben	2017-06-26 16:11:23.791439
8 Drucken Inventur-End-Liste	2017-06-26 16:07:19.069668
9 Buchen Eingangsrechnungen	2017-06-26 16:05:14.544855
10 Tourenplanung	2017-06-26 13:53:52.753635

Wiedervorlage

#	Wiedervorlagetext	Wiedervorlagedatum
Keine Ergebnisse		

Nützliche Links

- Zu den Newslettern
- Zum Handbuch
- Fernwartungssoftware herunterladen

09:32:21
Donnerstag, 6. Juli

Version 6.3

Klicken Sie auf den Hyperlink **GOBD-Export**.

- ➔ **Das selbsterklärende Formular zur Datenselektion orientiert sich an den Anforderungen der Prüfungsanordnung der Finanzbehörden.**

Klicken Sie auf das Eingabefeld **Von Datum**.

- ➔ **Durch die Vorgabe eines Zeitfensters, wird sichergestellt, dass auch nur Daten, die in diesem Zeitraum angefallen sind, letztendlich der Finanzbehörde zur Verfügung gestellt werden.**

Drücken Sie die Taste **Strg+A**.

- i** **Wenn Sie ein aktives Datenfeld mit Hilfe der beschriebenen Tastenkombination markieren, können Sie bequem das Feld mit neuen Werten belegen.**

Geben Sie **010113** im Feld **Von Datum** ein.

Klicken Sie auf das Eingabefeld **Bis Datum**.

Drücken Sie die Taste **Strg+A**.

Geben Sie **311216** im Feld **Bis Datum** ein.

Klicken Sie auf die Schaltfläche **Öffnen**.

- ➔ **Da die zu übermittelnde Datei auch Adressangaben zum Unternehmen enthalten muss, holt MÖBELPILOT diese Informationen aus den Filial-Stammdaten. In der Regel sind diese bei der Ersteinrichtung bereits eingepflegt worden. Sollten Sie sich nicht sicher sein, so prüfen Sie bitte in den Filialvorgaben (Systemvorgaben > Erfassen Mandanten > Button Erfassen Filialen), ob die Vorgaben gesetzt sind.**

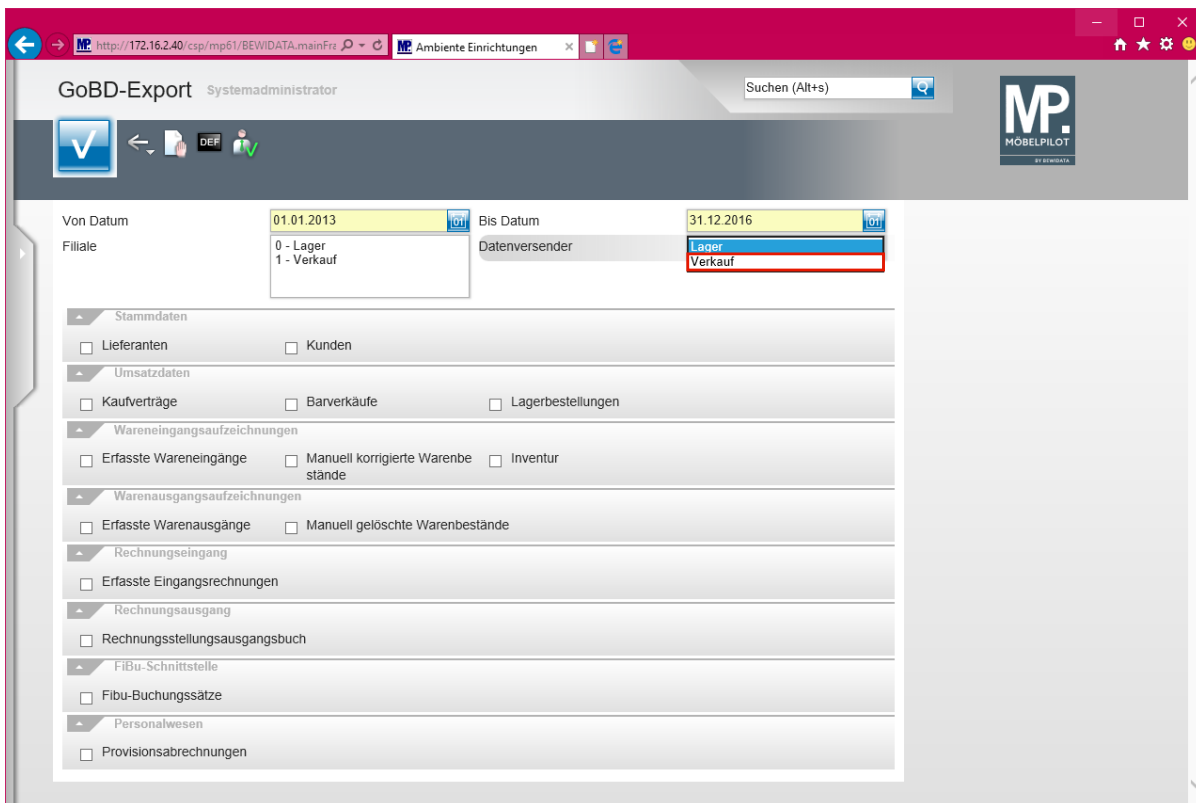

Klicken Sie auf den Listeneintrag **Verkauf**.

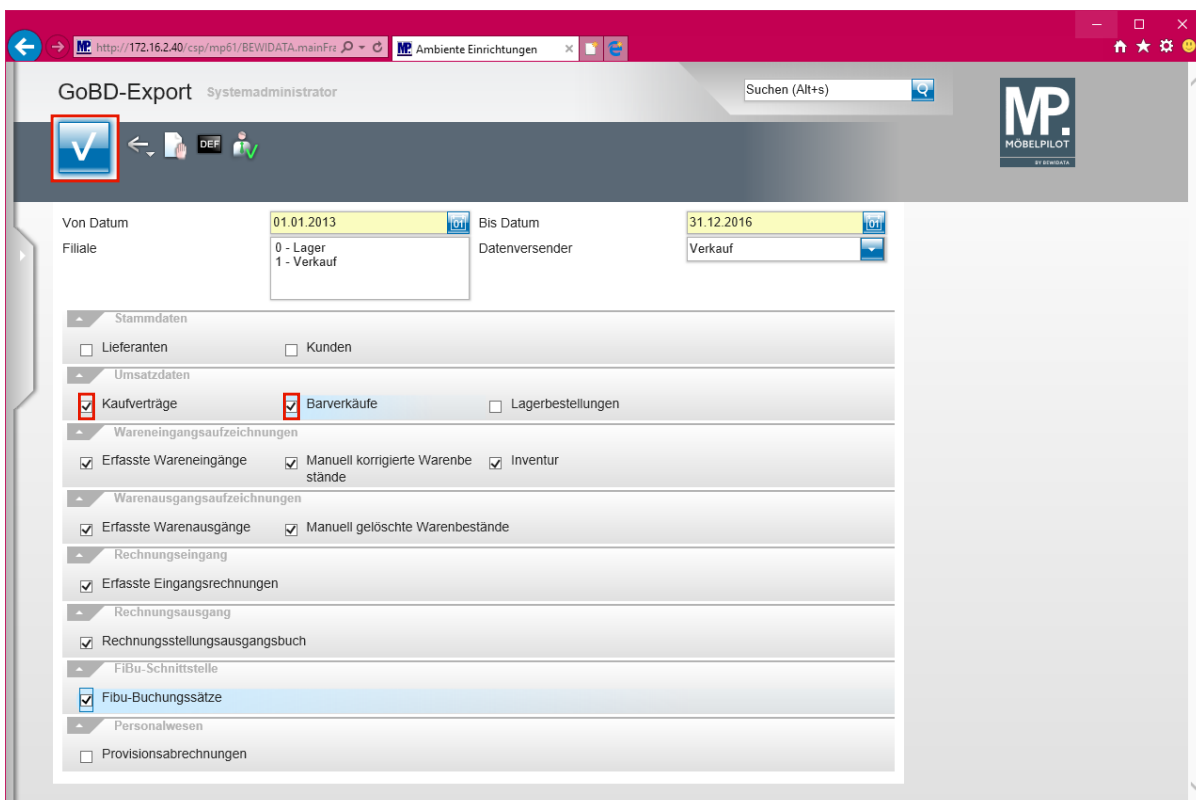

➔ **Legen Sie anhand der Anforderung der Finanzbehörde fest, welche Daten ausgelagert werden sollen und markieren Sie hierzu das jeweilige Kontrollkästchen.**

Klicken Sie auf das Kontrollkästchen **Kaufverträge**.

Das Programm liest gesetzeskonform neben den aktuellen Daten, auch alle Änderungen des jeweiligen Datensatzes im vorgegebenen Zeitraum aus und stellt diese der Finanzbehörde zur Verfügung.

Von Datum: 01.01.2013 Bis Datum: 31.12.2016

Filiale: 0 - Lager, 1 - Verkauf Datenversender: Verkauf

Stammdaten: Lieferanten, Kunden

Umsatzdaten: Kaufverträge, Barverkäufe, Lagerbestellungen

Wareneingangsaufzeichnungen: Erfasste Wareneingänge, Manuell korrigierte Warenbestände, Inventur

Warenausgangsaufzeichnungen: Erfasste Warenausgänge, Manuell gelöschte Warenbestände

Rechnungseingang: Erfasste Eingangrechnungen

Rechnungsausgang: Rechnungsstellungsausgangsbuch

FiBu-Schnittstelle: Fibu-Buchungssätze

Personalwesen: Provisionsabrechnungen

Nachdem Sie die entsprechenden Selektionen gesetzt haben, klicken Sie auf die Schaltfläche **Speichern**.

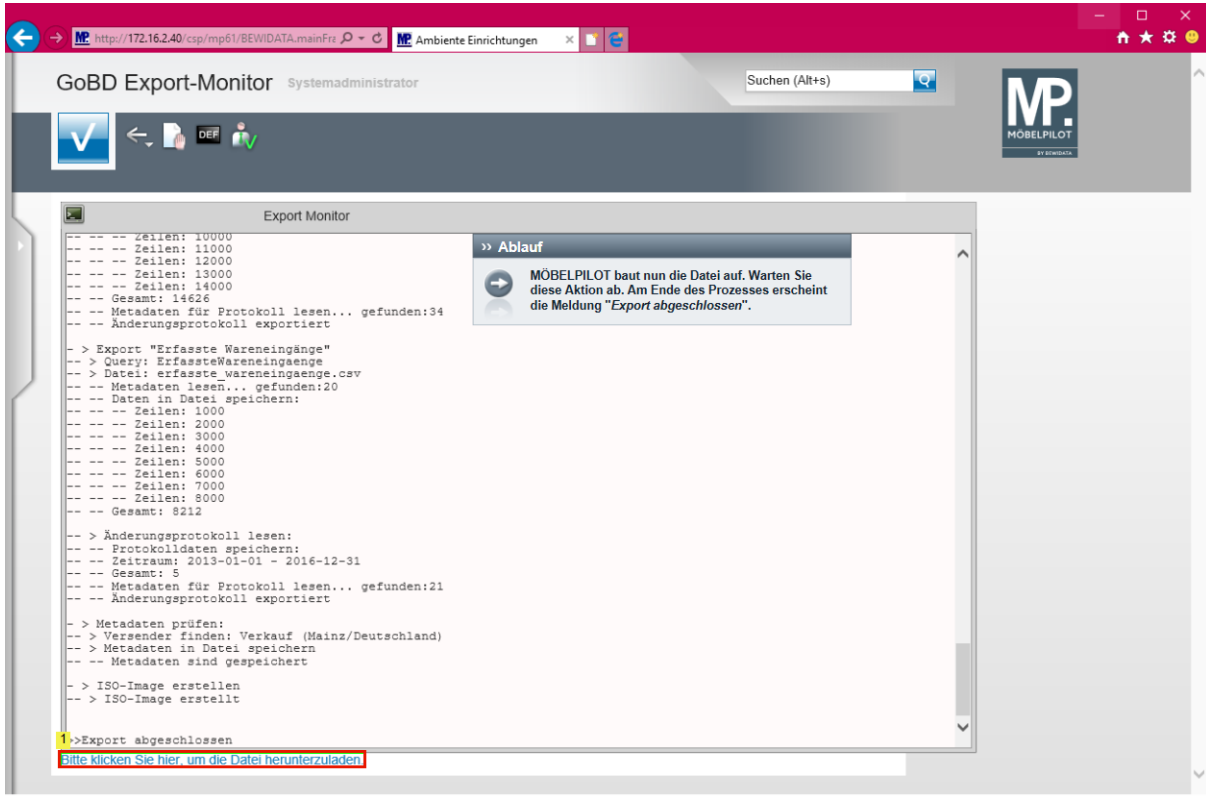

 **MÖBELPILOT baut nun die Datei auf. Warten Sie diese Aktion ab. Am Ende des Prozesses erscheint die Meldung "Export abgeschlossen".**

Klicken Sie auf den Hyperlink **Bitte klicken Sie hier, um die Datei herunterzuladen**.

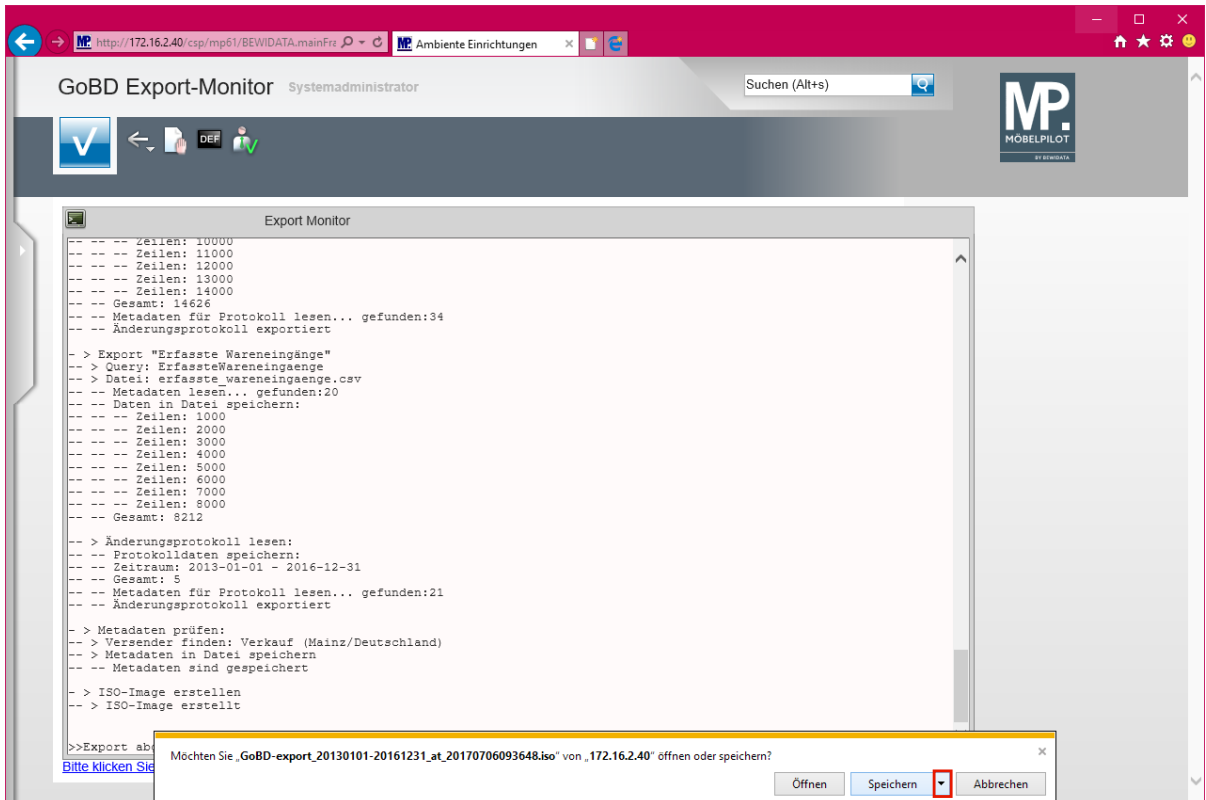

Klicken Sie auf die Dropdown-Schaltfläche **Speichern**.

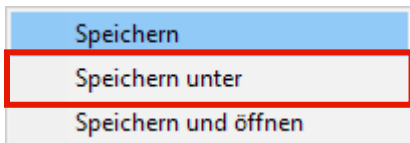

Klicken Sie auf den Menüeintrag **Speichern unter**.

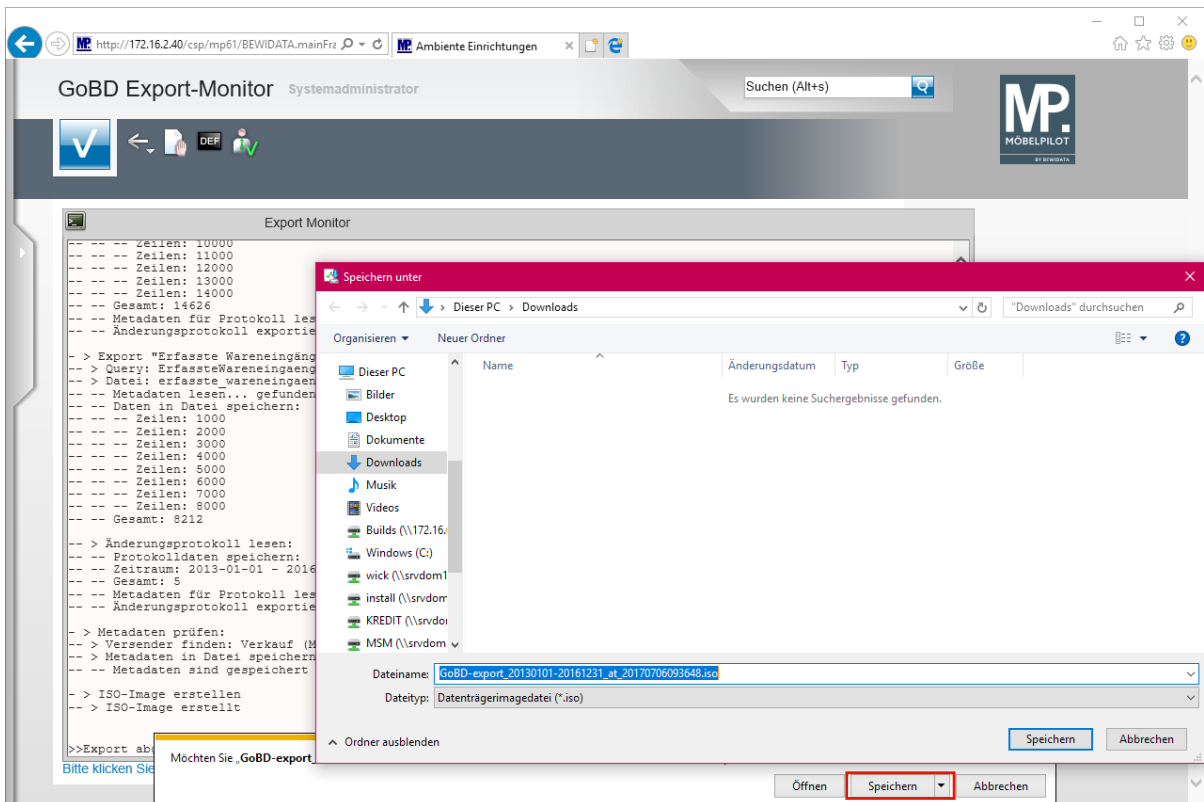

Klicken Sie auf die Dropdown-Schaltfläche **Speichern**.

- i** Nachdem Sie die Datei gespeichert haben, können Sie diese auf einen Datenträger kopieren und der Finanzbehörde zur Verfügung stellen.

Neu: gedruckte Rechnungen stornieren

Im Rahmen der GoBD-Zertifizierung mussten auch Änderungen am bisherigen Workflow der Rechnungsstornierung vorgenommen werden. Konnte man bisher den Rechnungsdruck so lange aufheben, bis die Ausgangsrechnung den Status "an FiBu übergeben" aufwies, so spielt das ab dem Release 6.3 keine Rolle mehr. Zukünftig erstellt MÖBELPILOT automatisch zu jeder Rechnungsaufhebung eine Gutschrift. Werden Daten aus MÖBELPILOT über die Datenschnittstelle an eine FiBu übergeben, so wird auch die Gutschrift übermittelt und bildet in der FiBu die entsprechende Gegenbuchung zur ursprünglichen Ausgangsrechnung.

Pos.	Artikelnummer	Artikelbezeichnung	Modellbezeichnung	Menge	Einheit	Warenherkunft	Einkaufswert	Kalk.	VK inkl.MwSt	AB-Info	WE-Info	Tour-Datum/WA
1	0888-9999	Einbauküche	FIO 54.140	1	Stueck	Bestellung	€ 5.452,38	210	€ 11.450,00		04.07.2017/0/6 1	200-12.07.2017 08:00 /

Ausgangslage: Die Ausgangsrechnung wurde bereits produziert, soll jetzt aber aufgehoben werden.

Klicken Sie auf die Schaltfläche **Rechnung(en) stornieren**.

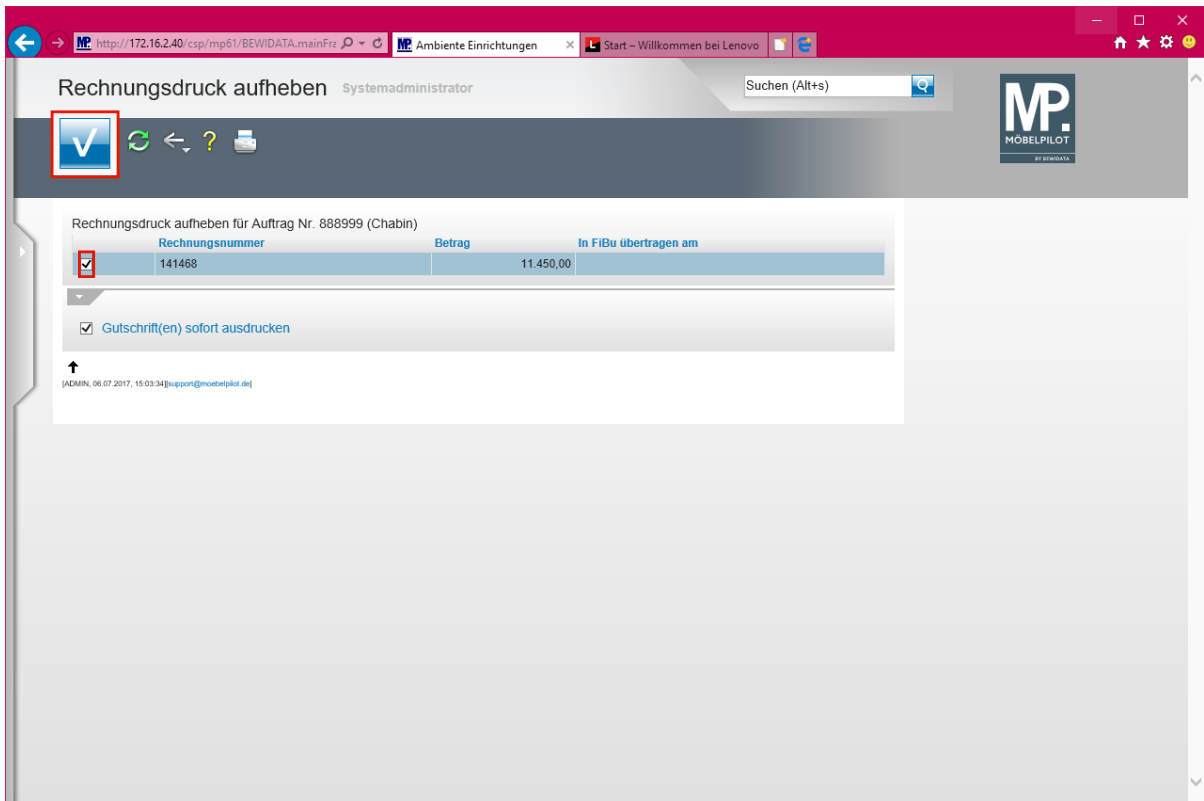

Klicken Sie auf das Kontrollkästchen **vor der Rechnungsnummer**.

- ➔ Das Kontrollkästchen "**Gutschrift(en) sofort ausdrucken**" ist standardmäßig aktiviert. Grundsätzlich produziert MÖBELPILOT immer eine entsprechende Gutschrift.
- i** Wir empfehlen, die Gutschrift sofort auszudrucken und in den Verwaltungskreislauf einfließen zu lassen. Sie können aber auch jederzeit nicht gedruckte Gutschriften über das Druckprogramm "**Drucken Lieferscheine und Rechnungen**" produzieren. In diesem Formular gibt es neu eine entsprechende Selektionsmöglichkeit. Wir aber favorisieren den sofortigen Ausdruck der Gutschrift.

Klicken Sie auf die Schaltfläche **Speichern (F12 oder Strg+S)**.

- ➔ Nachdem Sie die Schaltfläche "**Speichern**" angeklickt haben, wird der bekannte Druckdialog aufgerufen.
- ➔ Nach Abschluss des Prozesses gilt die ursprüngliche Rechnung-(nummer) als storniert. Die neu zu produzierende Rechnung erhält eine neue Nummer!

Neu: Warenausgang rückgängig machen

Immer wieder wurde unser Support in der Vergangenheit gebeten, einen erfassten und gespeicherten Warenausgang wieder rückgängig zu machen. Da diese Änderungen einen Eingriff in den bestehenden Datensatz erforderten, sind wir dieser Bitte nur in Absprache mit der jeweiligen Geschäftsleitung gefolgt. Letztendlich wurde dadurch aber nur die Möglichkeit geöffnet, ein neues Datum als Warenausgangsdatum zu hinterlegen. Der bereits vollzogene Bestandsabbau und die Angaben auf den bereits gedruckten Dokumenten blieben hiervon unberührt. Im Rahmen der bereits beschriebenen Zertifizierung haben wir nun auch hier Modifizierungen vorgenommen, die wir Ihnen nachstehend beschreiben. **Bitte beachten Sie, dass alle Änderungen automatisch protokolliert werden. Deshalb halten Sie sich bitte unbedingt an den von uns empfohlenen Ablauf!**

Anwendungsbeispiel

- 1 - Einbauküche lt. Aufstellung und Zeichnung 1 Stueck (200-06.07.2017) 150,00
- 2 - Küchenarmatur 1 Stueck (200-06.07.2017) 150,00
- 3 - Zubehör 1 Stueck (200-06.07.2017) 97,00

Below the items, a table shows the distribution of the total value (8.903,00 €) among six suppliers:

Auslieferer	Anteil %	Wert
Auslieferer 1 (WP)	Wolfgang Pangra	50,00
Auslieferer 2 (ZH)	Zoran Heiß	50,00
Auslieferer 3	Anteil %	0,00
Auslieferer 4	Anteil %	0,00
Auslieferer 5	Anteil %	0,00
Auslieferer 6	Anteil %	0,00
Leistung ausgeliefert		8.903,00

At the bottom, there is a section for 'Skonto wahrgenommen' (Discount received) with fields for percentage and amount.

Szenario:

Obwohl das System visuell und zusätzlich mit einem Hinweis darauf aufmerksam macht, dass nicht alle Positionen den Status "auslieferfähig" aufweisen, werden in unserem Beispiel "versehentlich" alle Positionen die auf dem Lieferschein und der Rechnung standen als "ausgeliefert" gekennzeichnet.

Klicken Sie auf den Listeneintrag **3 - Zubehör 1 Stueck (200-06.07.2017) 97,00**.

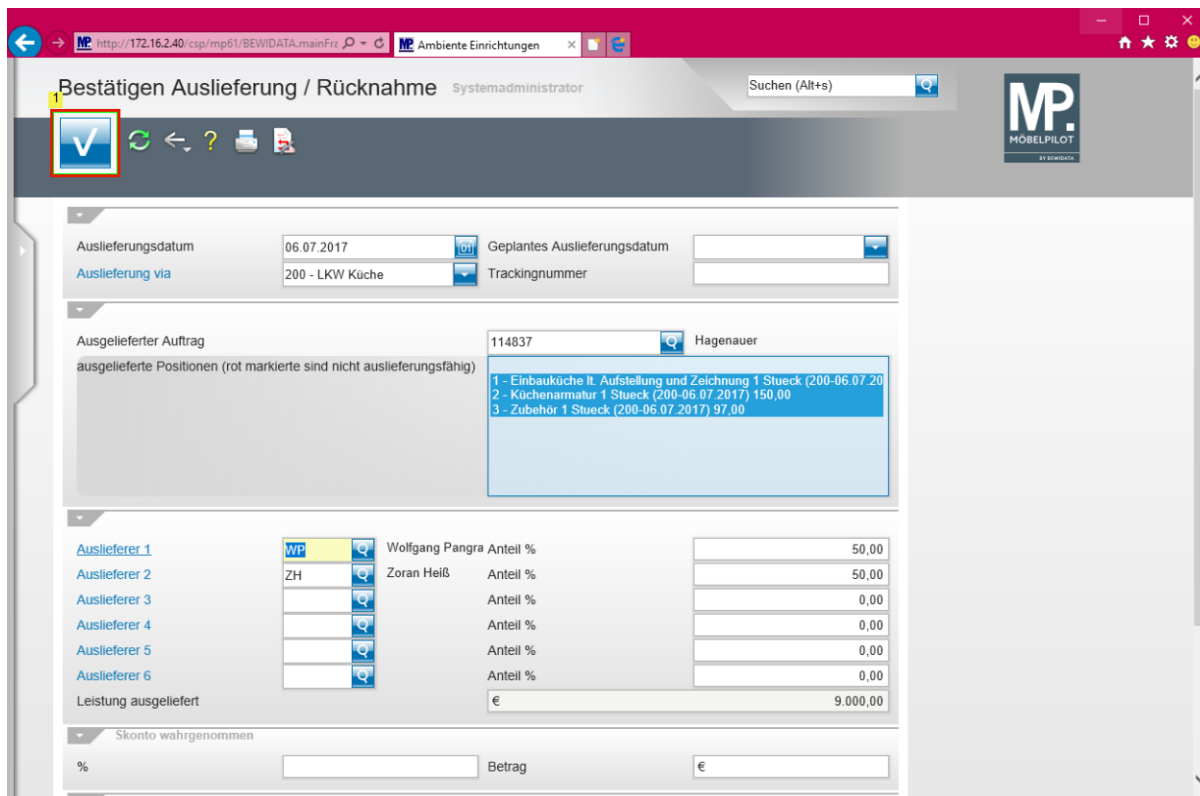

Klicken Sie auf die Schaltfläche **Speichern (F12 oder Strg+S)**.

Der Vorgang "Speichern" sorgt in diesem Beispiel dafür, dass alle Positionen als "abgeschlossen" gelten.

In den folgenden Schritten zeigen wir Ihnen nun, wie Sie diesen Auftrag wieder in den richtigen Status setzen können.

Klicken Sie auf den Hyperlink **Rechnung(en) stornieren (INRGKILL)**.

Klicken Sie auf das Kontrollkästchen **vor der Rechnungsnummer**.

Achten Sie darauf, dass das Kontrollkästchen "Gutschrift(en) sofort ausdrucken" aktiviert ist.

Klicken Sie auf die Schaltfläche **Speichern (F12 oder Strg+S)**.

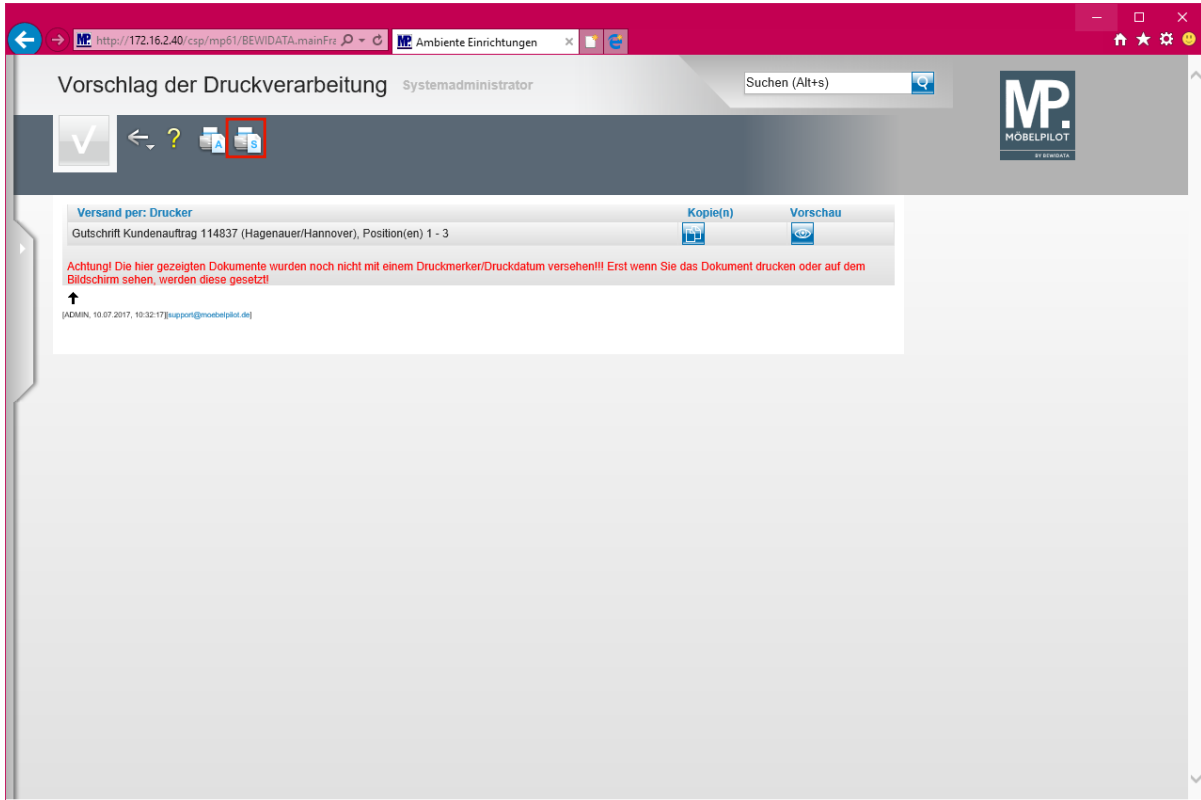

Klicken Sie auf den Hyperlink **Alles wie vorgeschlagen verarbeiten; Original und Kopien sortiert drucken**.

 **Anwender der ASP-Lösung lösen in der Regel den Ausdruck über den Button  aus.**

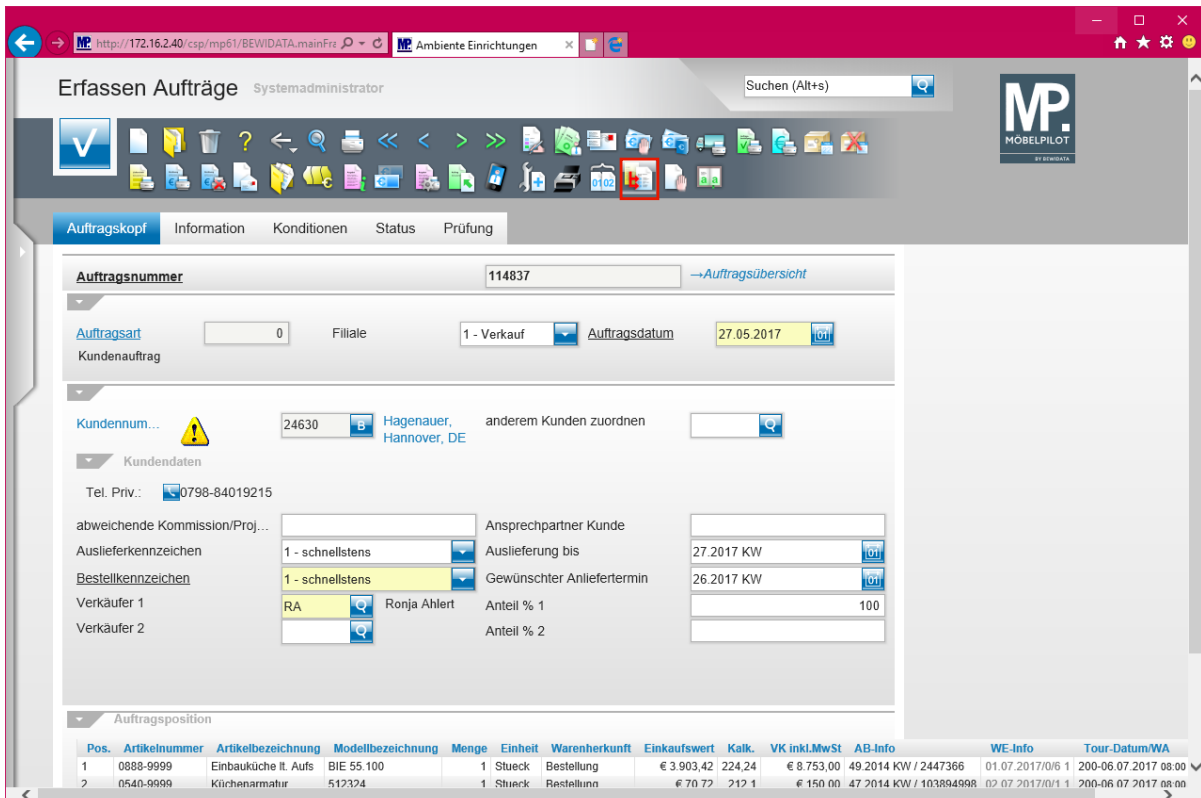

Klicken Sie auf die Schaltfläche **Auftragsdaten in Positionen übertragen**.

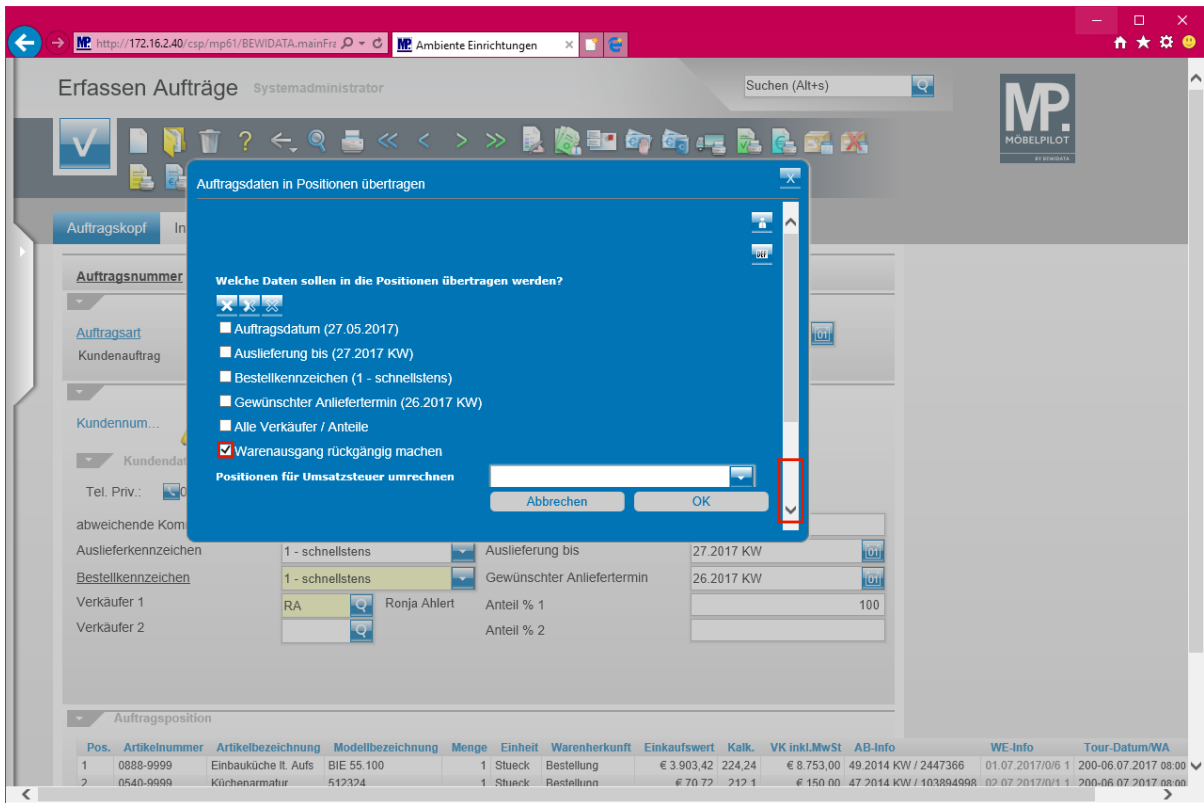

Klicken Sie auf das Kontrollkästchen **Warenausgang rückgängig machen**.

Klicken Sie auf **die Bildlaufleiste**.

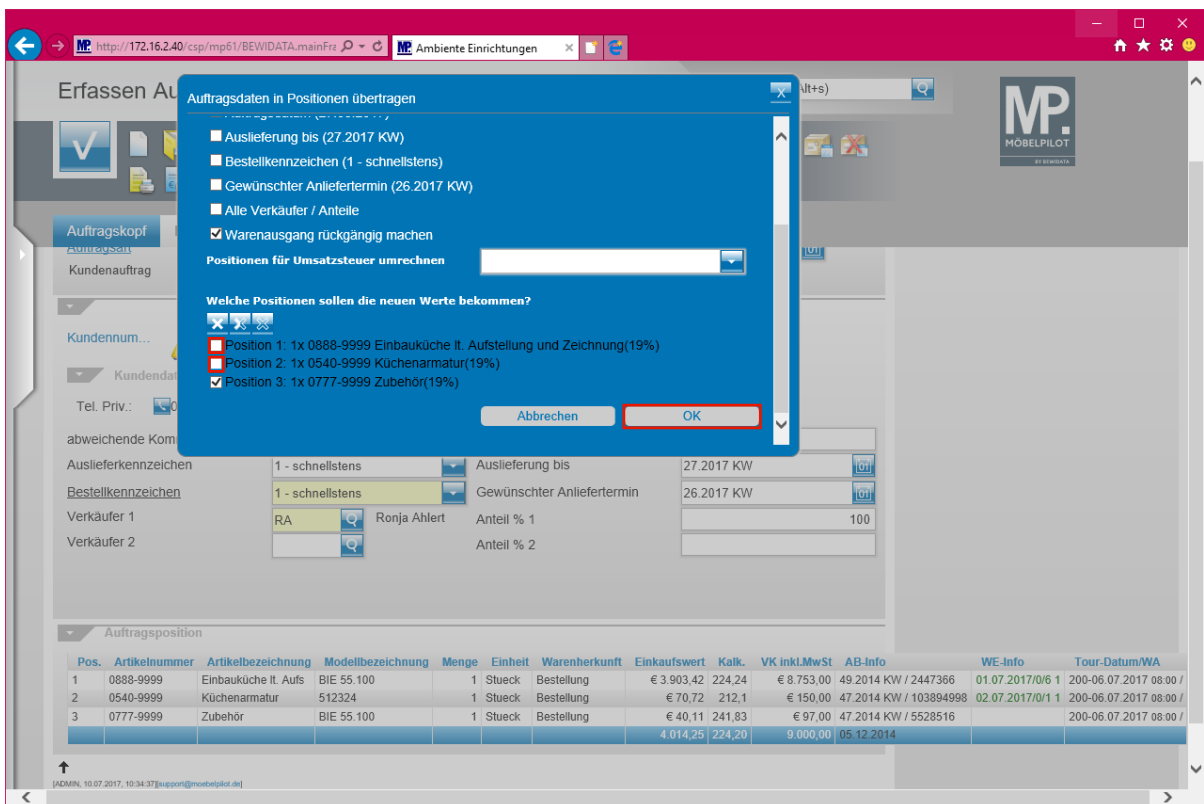

Klicken Sie auf das Kontrollkästchen **Position**.

Deaktivieren Sie nun die entsprechenden Kontrollkästchen vor der jeweiligen Position.

Klicken Sie auf die Schaltfläche **OK**.

Erfassen Aufträge Systemadministrator

Suchen (Alt+s)

Auftragskopf Information Konditionen Status Prüfung

Benennung... 24630 Hagenauer, Hannover, DE

Kundendaten Priv.: 0798-84019215

Abweichende Kommission/Proj... Ansprechpartner Kunde

Auslieferkennzeichen 1 - schnellstens Auslieferung bis 27.2017 KW

Bestellkennzeichen 1 - schnellstens Gewünschter Anliefertermin 26.2017 KW

Verkäufer 1 RA Ronja Ahlert Anteil % 1 100

Verkäufer 2 Anteil % 2

Auftragsposition

Pos.	Artikelnummer	Artikelbezeichnung	Modellbezeichnung	Menge	Einheit	Warenherkunft	Einkaufswert	Kalk.	VK inkl.MwSt	AB-Info	WE-Info	Tour-Datum/WA
1	0888-9999	Einbauküche lt. Aufs	BIE 55.100	1	Stueck	Bestellung	€ 3.903,42	224,24	€ 8.753,00	49.2014 KW / 2447366	01.07.2017/0/6 1	200-06.07.2017 08:00 / 06.07.2017
2	0540-9999	Küchenarmatur	512324	1	Stueck	Bestellung	€ 70,72	212,1	€ 150,00	47.2014 KW / 103894998	02.07.2017/0/1 1	200-06.07.2017 08:00 / 06.07.2017
3	0777-9999	Zubehör	BIE 55.100	1	Stueck	Bestellung	€ 40,11	241,83	€ 97,00	47.2014 KW / 5528516		200-06.07.2017 08:00 /
							4.014,25	224,20	9.000,00	05.12.2014		

10.07.2017, 11:37:51 [support@moebelpilot.de]

In unserem Beispiel wurde die ursprüngliche Rechnung mit einer Gutschrift aufgehoben. Hier sollte nun eine neue Rechnung über die tatsächlich ausgelieferten Positionen in gewohnter Weise erstellt werden. Die noch offene Position wird dann mit separaten Auslieferungspapieren nachgeliefert.