

- 1 Lernziele
- 2 Auftragsposition mit Unterposition anlegen

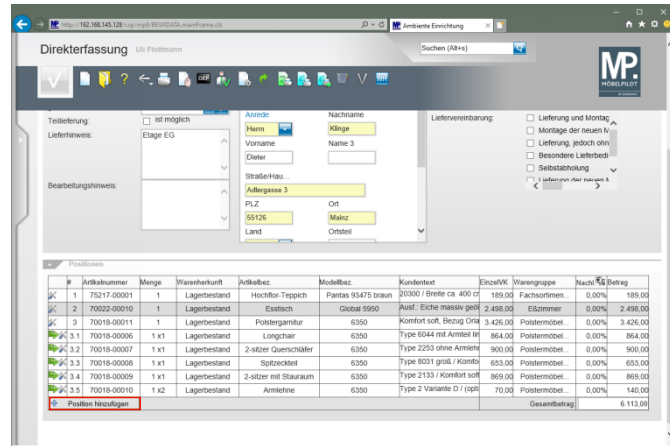

Klicken Sie auf die Schaltfläche **Position hinzufügen**.

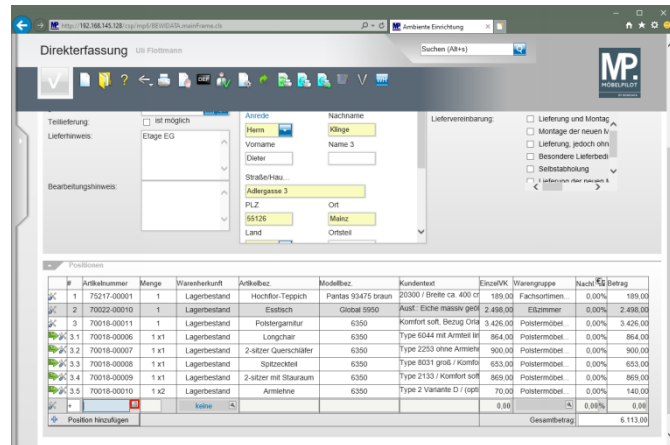

Klicken Sie im Feld **Artikelnummer** auf die Schaltfläche **Suchen**.

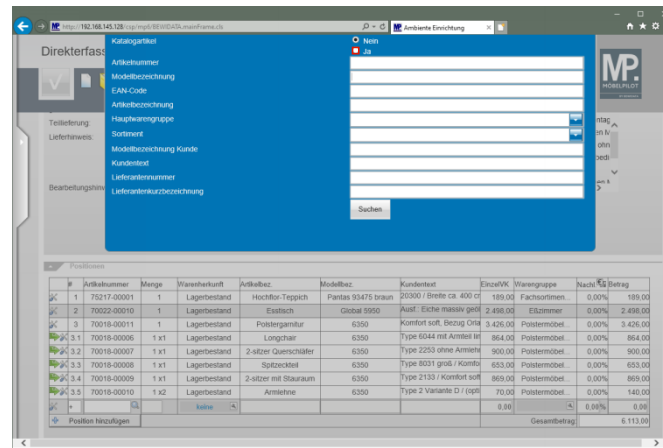

Klicken Sie bei der Abfrage **Katalogartikel** auf das Auswahlfeld **Ja**.

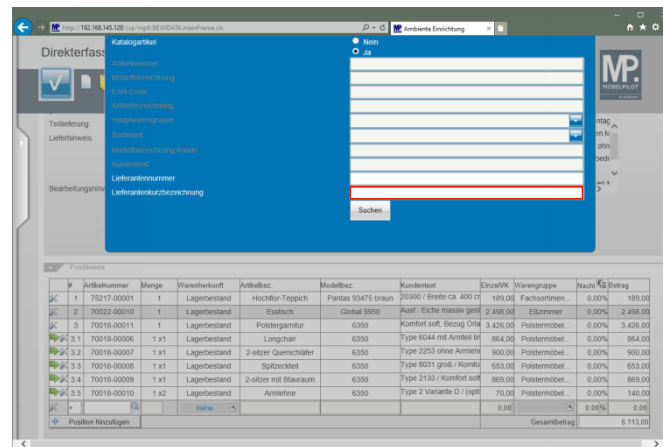

Klicken Sie auf das Eingabefeld **Lieferantenkurzbezeichnung**.

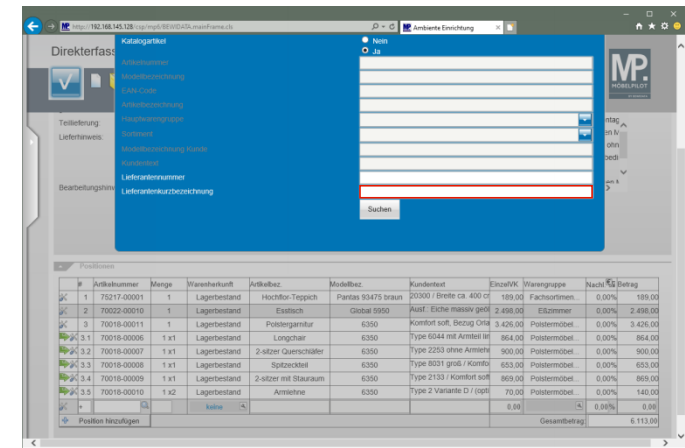

Geben Sie **Niehoff** im Feld **Lieferantenkurzbezeichnung** ein.

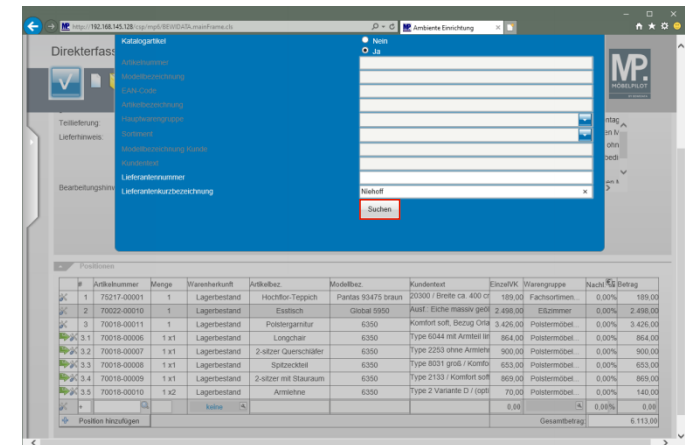

Klicken Sie auf die Schaltfläche **Suchen**.

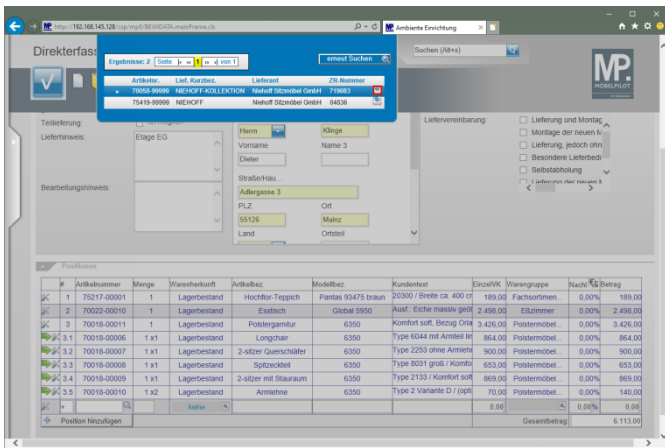

Klicken Sie in der Zeile 1 auf die Schaltfläche **diesen Lieferanten anzeigen**.

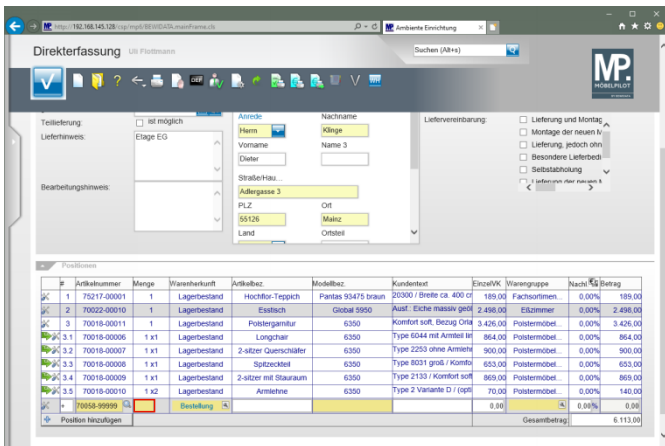

Geben Sie **1** im Feld **Menge** ein.

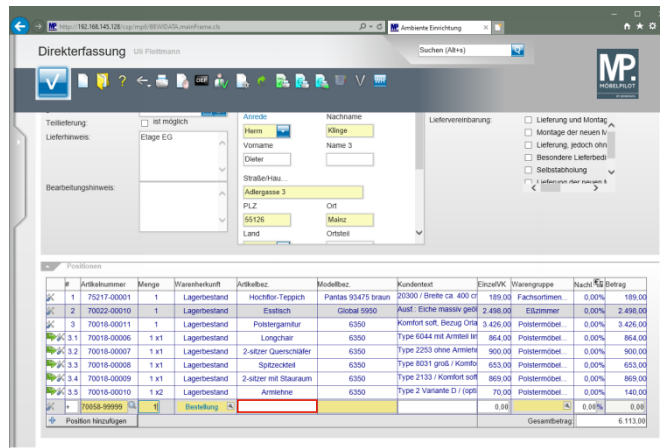

Klicken Sie auf das Eingabefeld **Artikelbezeichnung**.

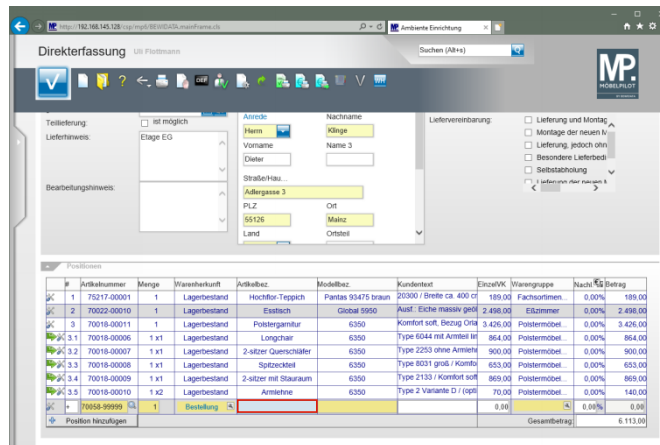

Geben Sie **Speisezimmerprogramm** im Feld **Artikelbezeichnung** ein.

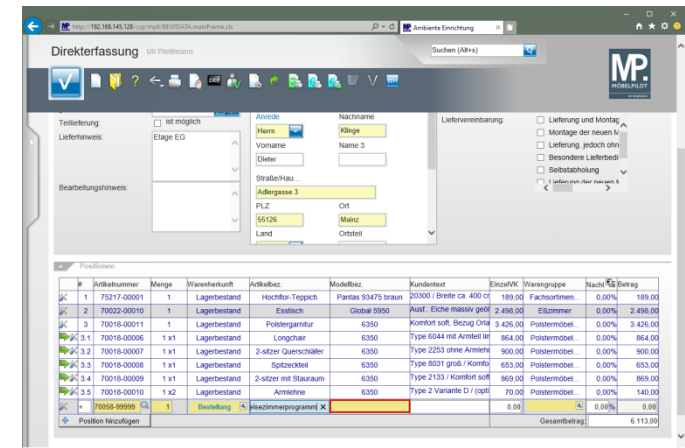

Klicken Sie auf das Eingabefeld **Modellbezeichnung**.

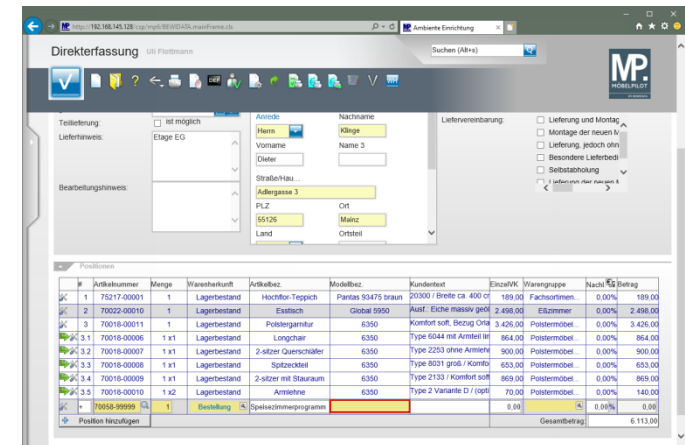

Geben Sie **Dinner** im Feld **Modellbezeichnung** ein.

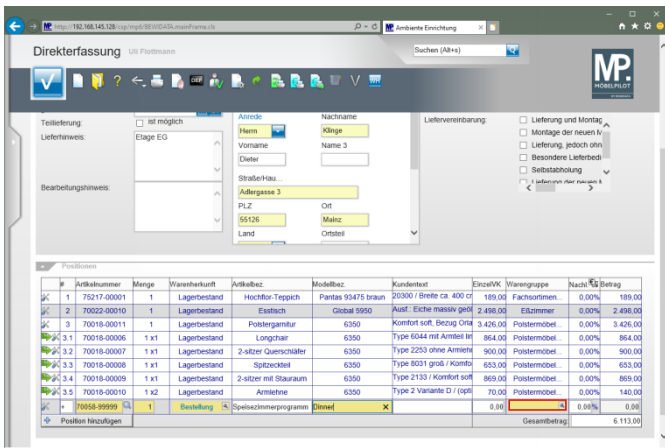

Klicken Sie auf das Tabellenfeld **Warengruppe**.

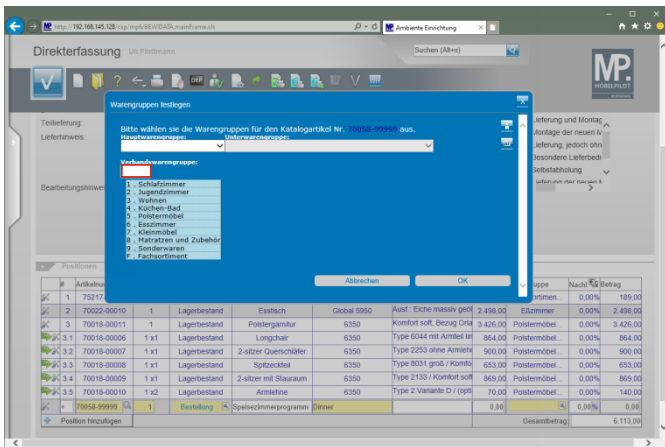

Geben Sie **6242** im Feld **Verbandswarengruppe** ein.

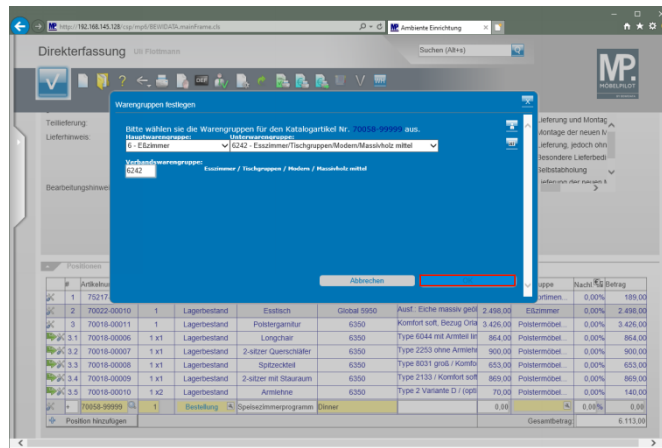

Klicken Sie auf die Schaltfläche **OK**.

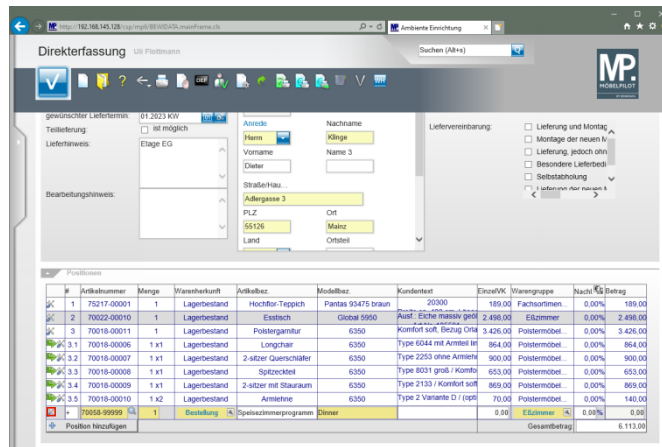

Klicken Sie am Zeilenanfang auf die Schaltfläche .

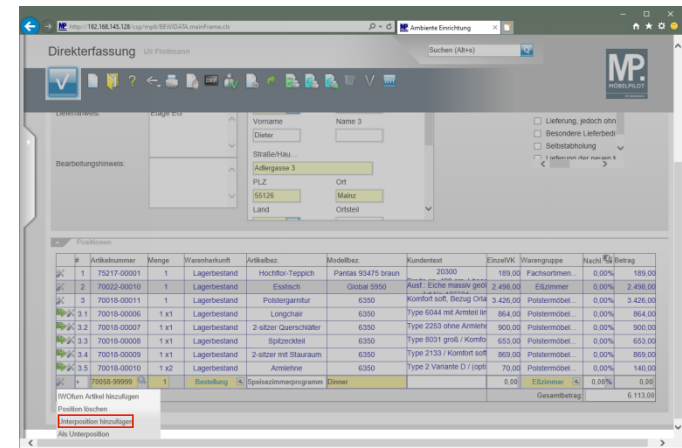

Klicken Sie auf den Listeneintrag **Unterposition hinzufügen**.

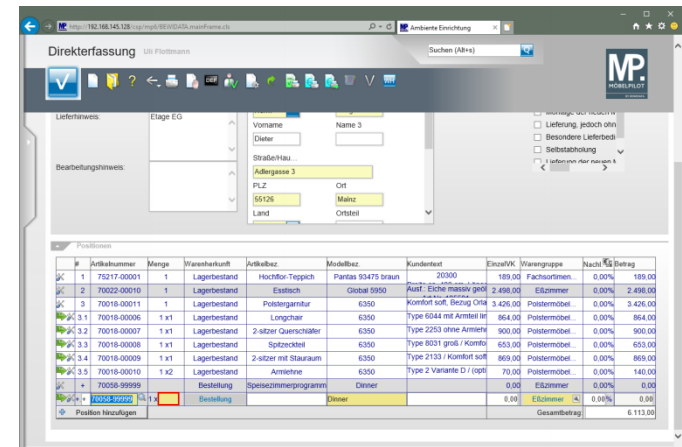

Klicken Sie auf das Eingabefeld **Menge**.

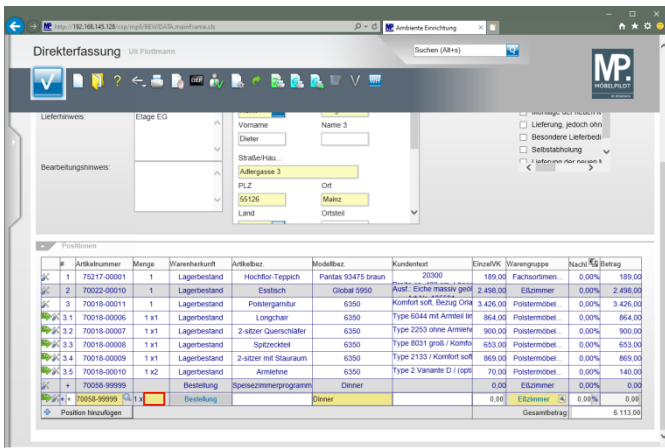

Geben Sie **1** im Feld **Menge** ein.

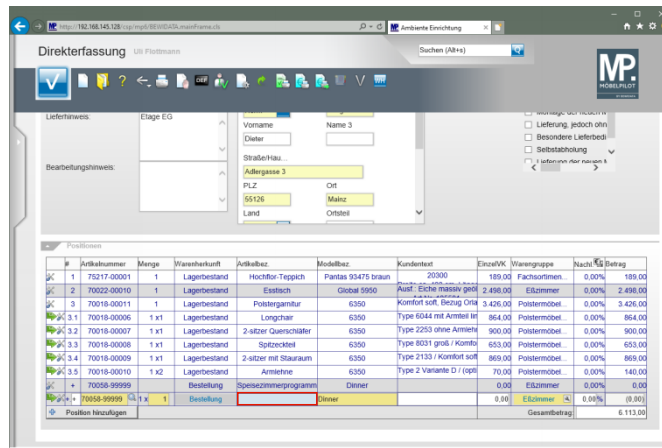

Geben Sie **Esstisch** im Feld **Artikelbezeichnung** ein.

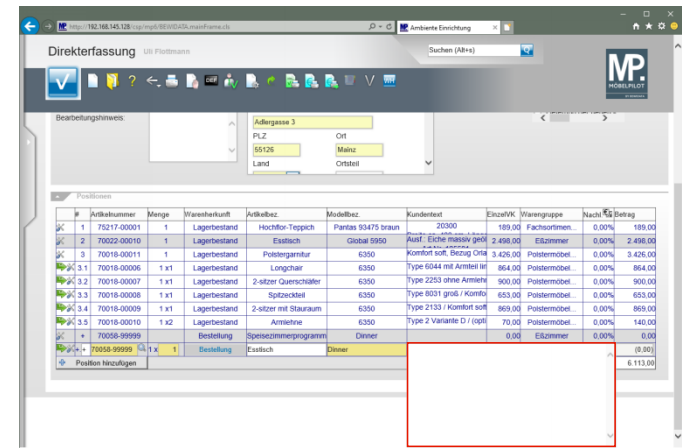

Geben Sie **Bestellnr.: 3523-47-055** im Textfeld ein.

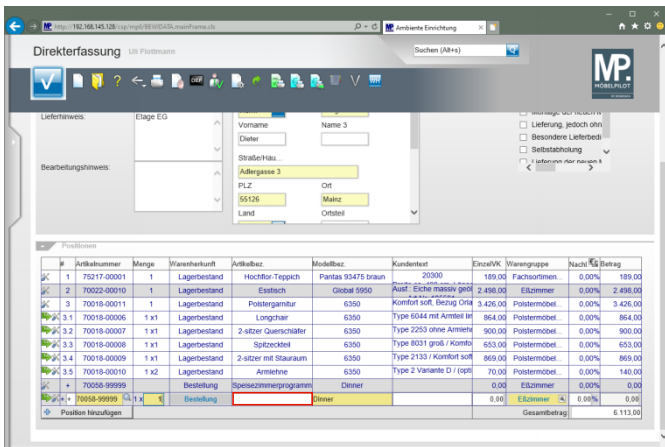

Klicken Sie auf das Eingabefeld **Artikelbezeichnung**.

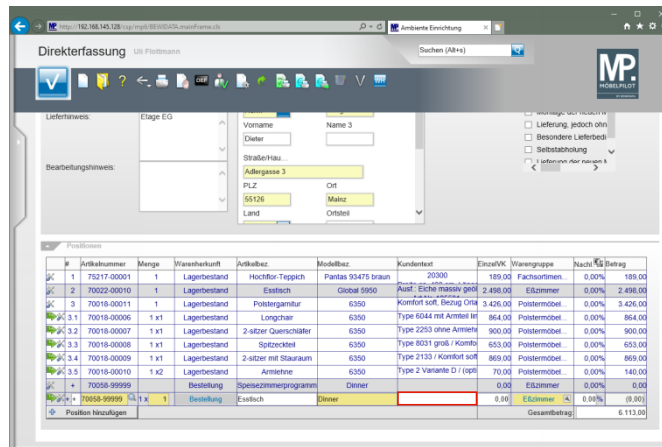

Klicken Sie auf das Eingabefeld **Kundentext**.

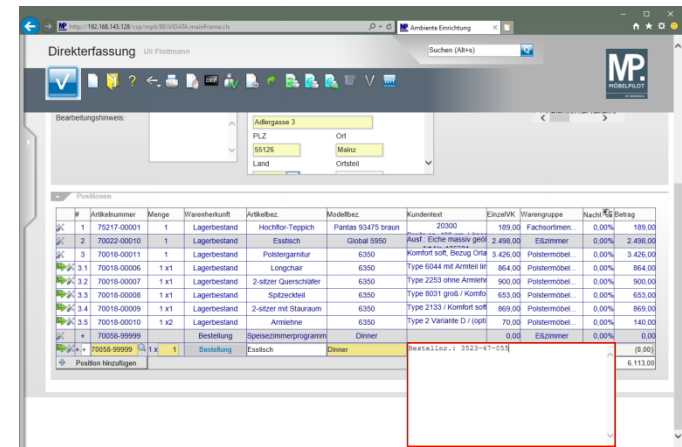

Drücken Sie die Taste .

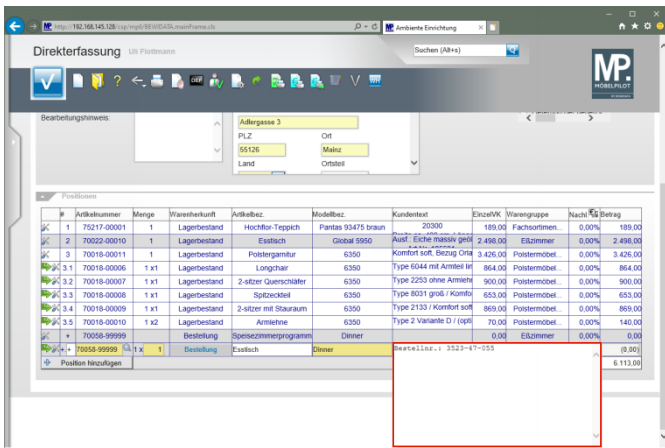

Geben Sie **Platte Wildeiche massiv** im Textfeld ein.

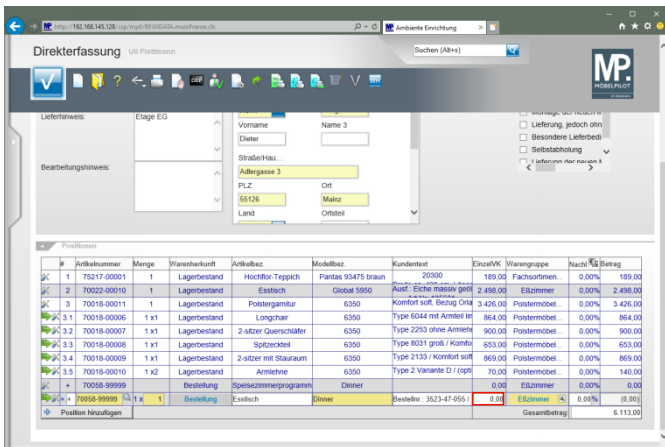

Klicken Sie auf das Eingabefeld **Einzelverkaufspreis**.

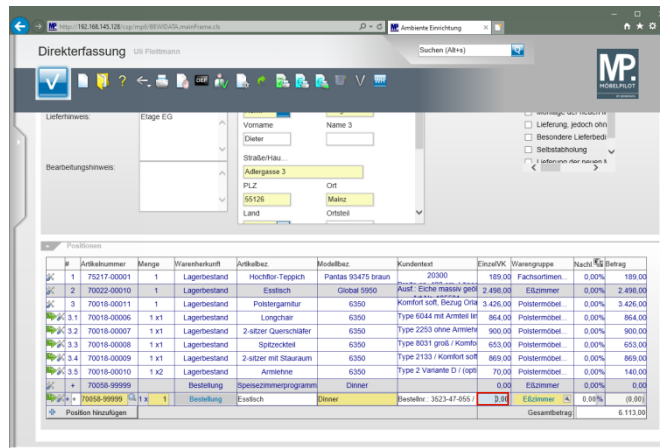

Um die Vorgabe zu überschreiben drücken Sie die Tasten **Strg+A** und markieren so den vorhandenen Eintrag.

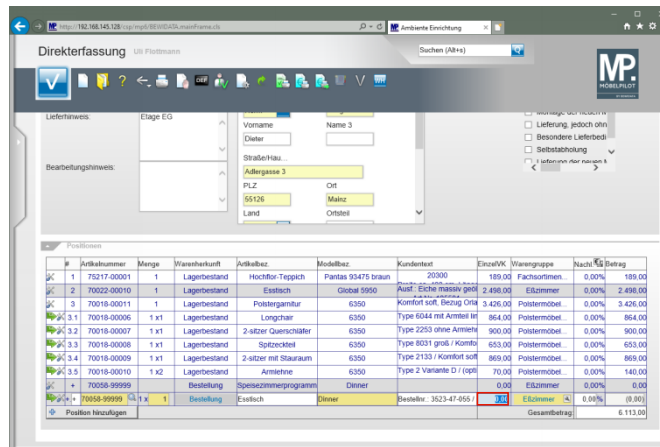

Geben Sie **1098** im Feld **Einzelverkaufspreis** ein.

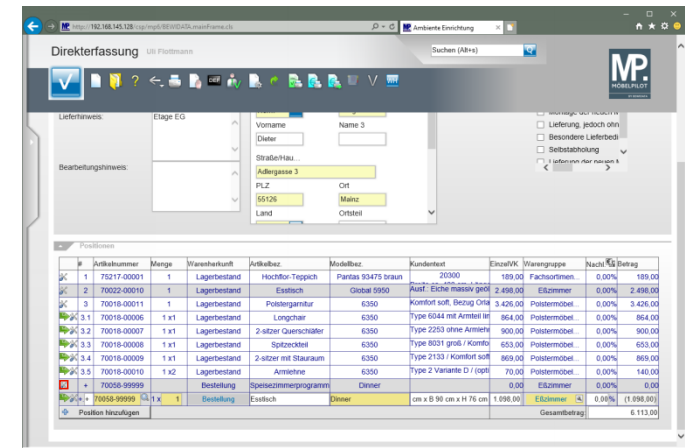

Klicken Sie auf die Schaltfläche **Neue Position**.

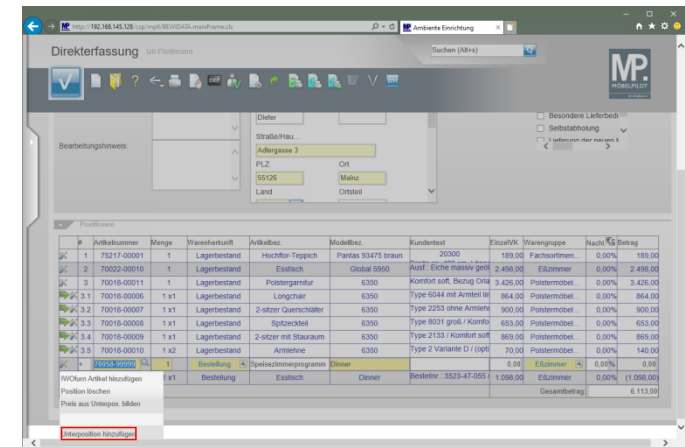

Klicken Sie auf den Listeneintrag **Unterposition hinzufügen**.

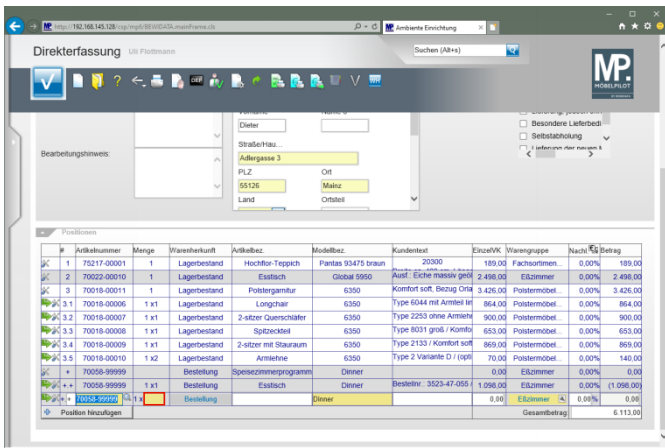

Klicken Sie auf das Eingabefeld **Menge**.

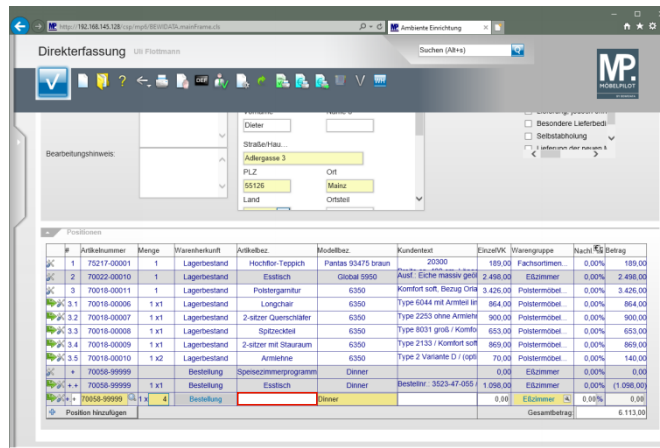

Klicken Sie auf das Eingabefeld **Artikelbezeichnung**.

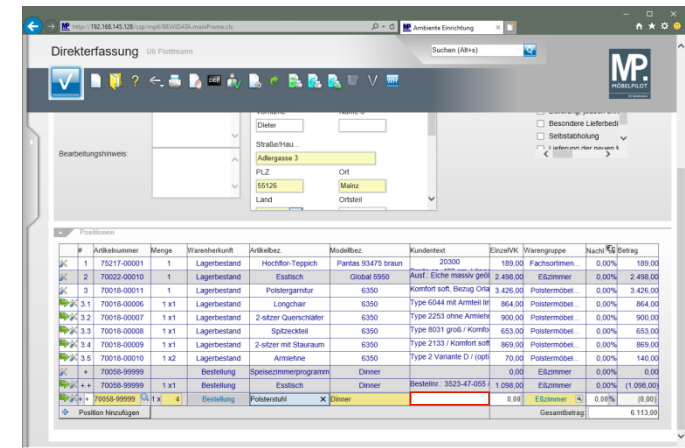

Klicken Sie auf das Eingabefeld **Kundentext**.

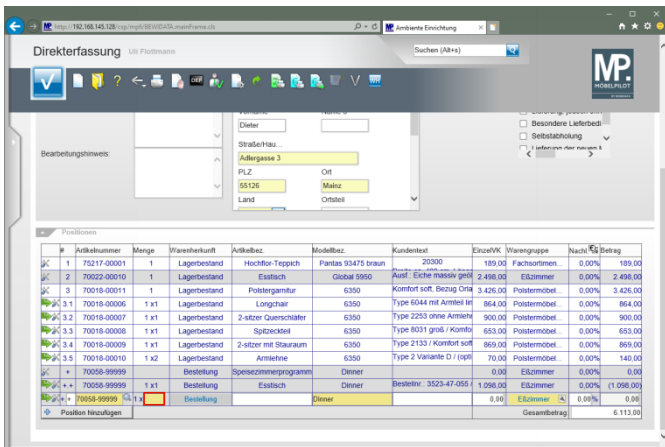

Geben Sie **4** im Feld **Menge** ein.

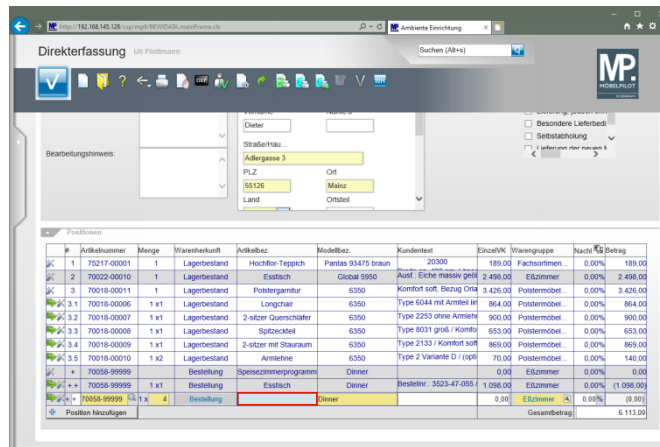

Geben Sie **Polsterstuhl** im Feld **Artikelbezeichnung** ein.

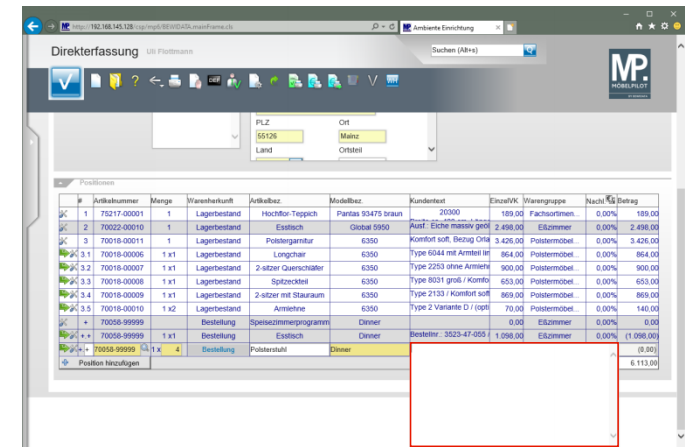

Geben Sie **Bestellnr.: 3841-47-311** im Textfeld ein.

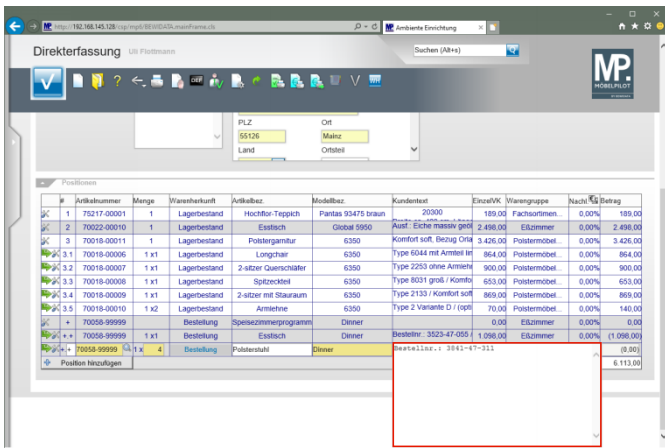

Drücken Sie die Taste

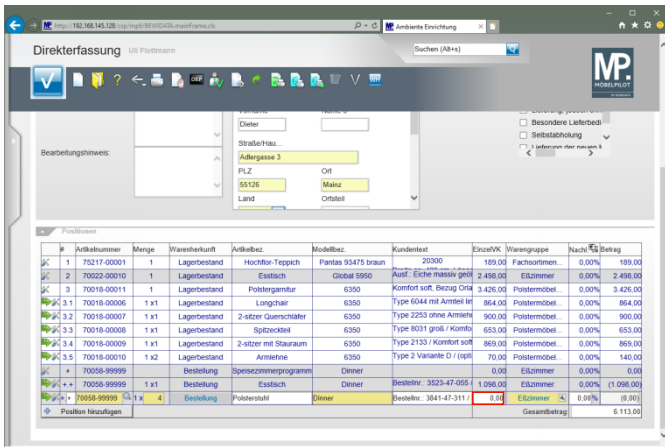

Klicken Sie auf das Eingabefeld **Einzelverkaufspreis**.

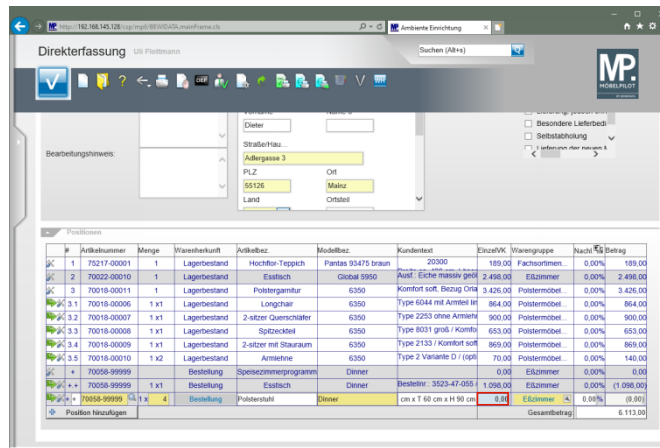

Drücken Sie die Taste **Strg+A**.

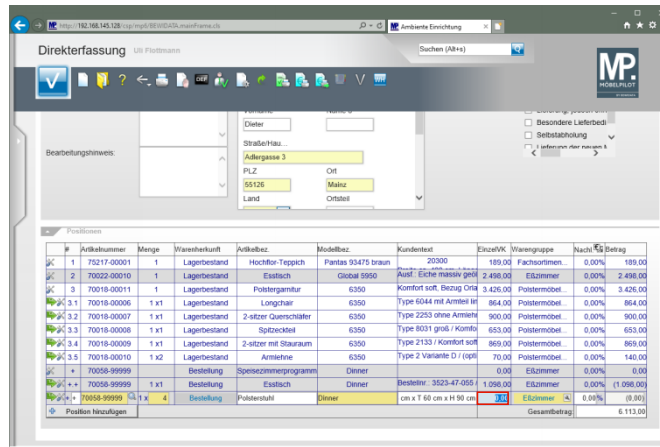

Geben Sie **279** im Feld **Einzelverkaufspreis** ein.

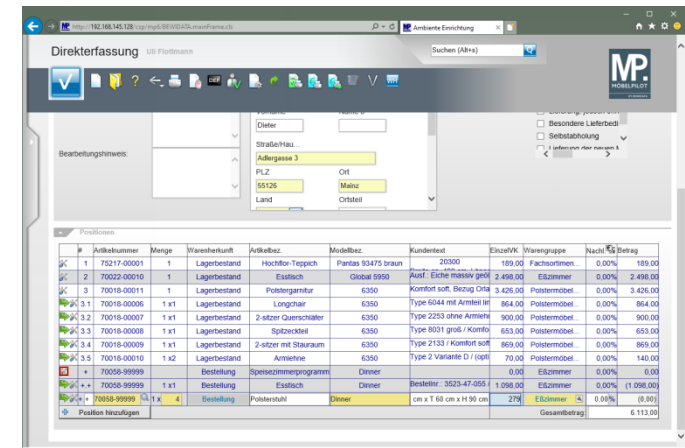

Klicken Sie auf die Schaltfläche **Neue Position**.

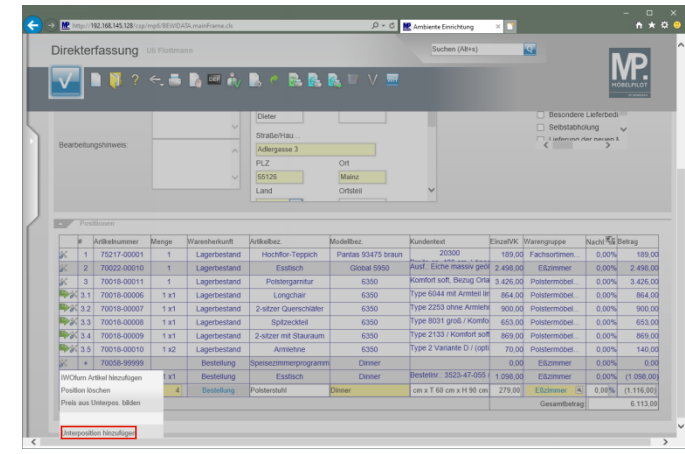

Klicken Sie auf den Listeneintrag **Unterposition hinzufügen**.

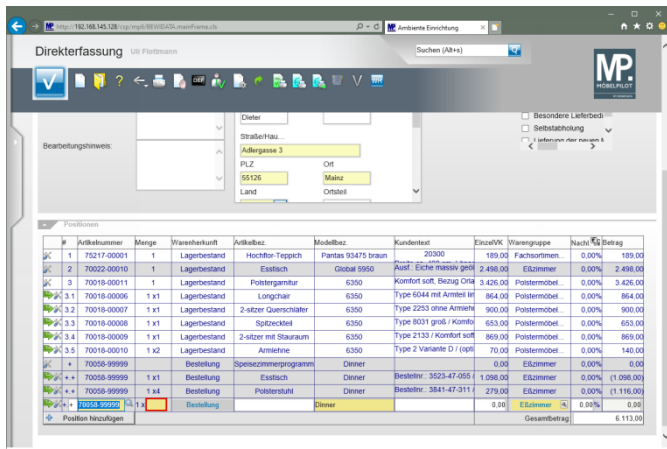

Klicken Sie auf das Eingabefeld **Menge**.

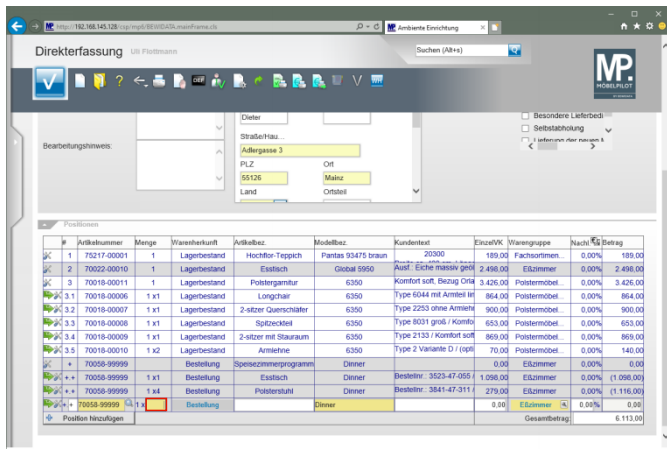

Geben Sie **2** im Feld **Menge** ein.

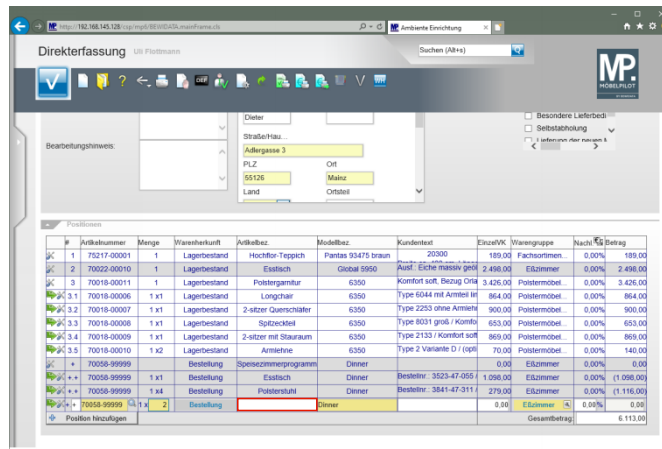

Klicken Sie auf das Eingabefeld **Artikelbezeichnung**.

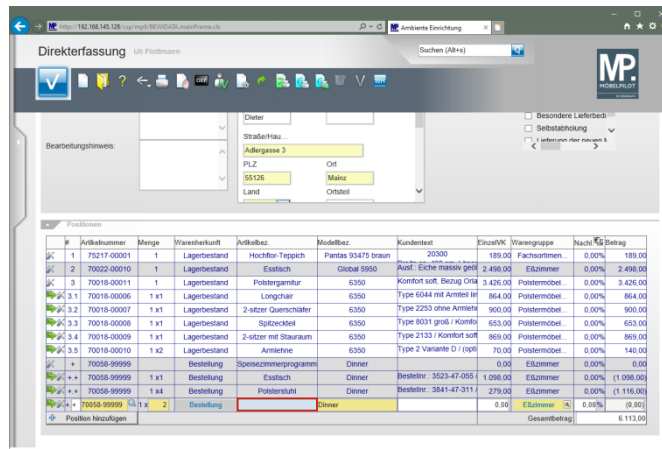

Geben Sie **Armlehnenstuhl** im Feld **Artikelbezeichnung** ein.

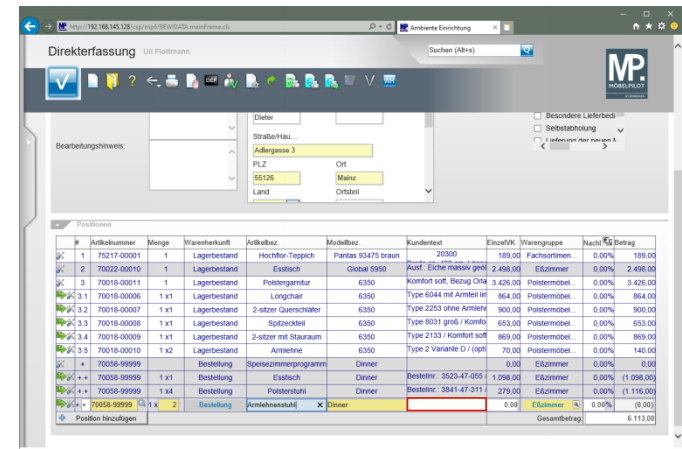

Klicken Sie auf das Eingabefeld **Kundentext**.

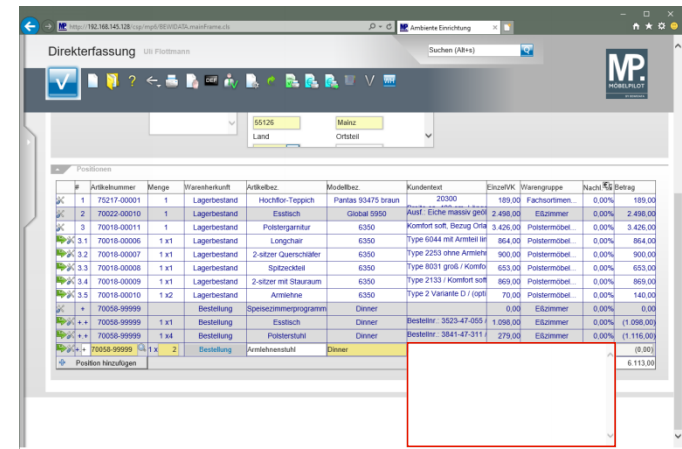

Geben Sie **Bestellnr.: 7842-47-311** im Textfeld ein.

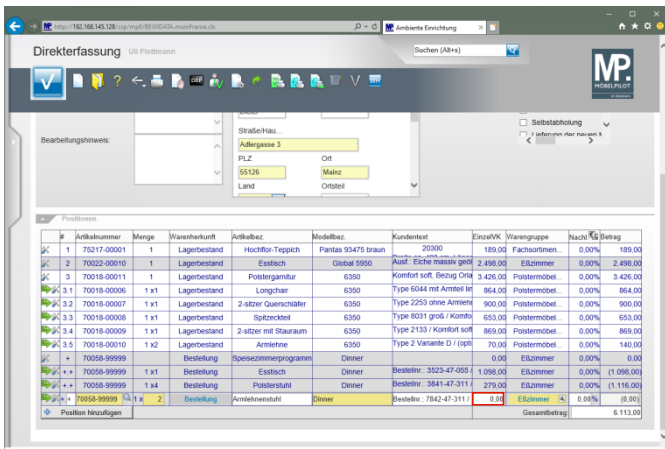

Klicken Sie auf das Eingabefeld **Einzelverkaufspreis**.

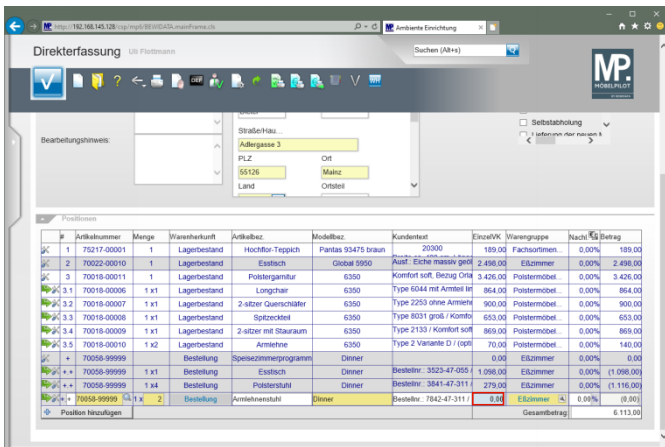

Drücken Sie die Taste **Strg** + **A**.

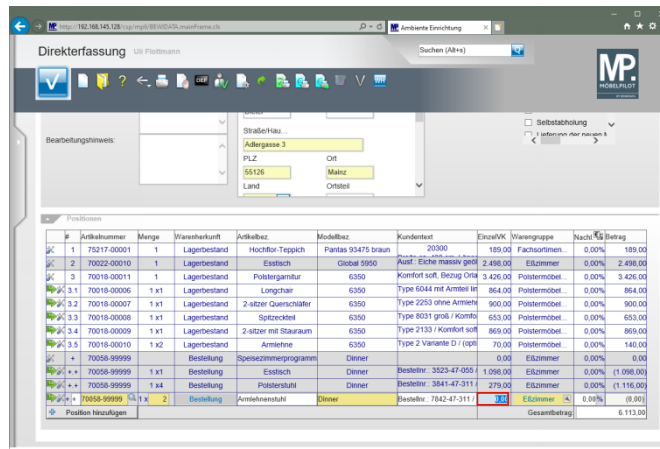

Geben Sie **419** im Feld **Einzelverkaufspreis** ein.

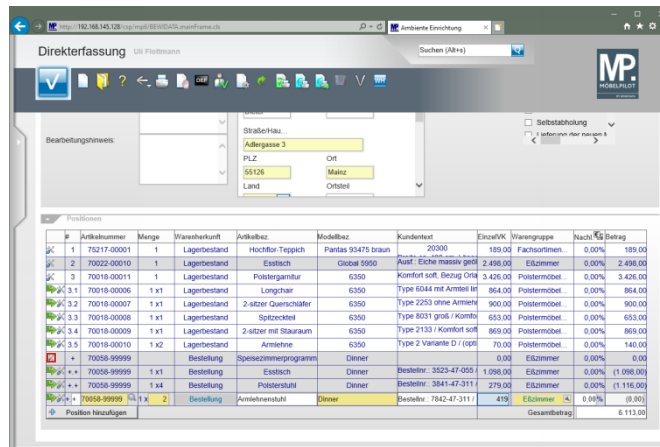

Klicken Sie auf die Schaltfläche **Neue Position**.

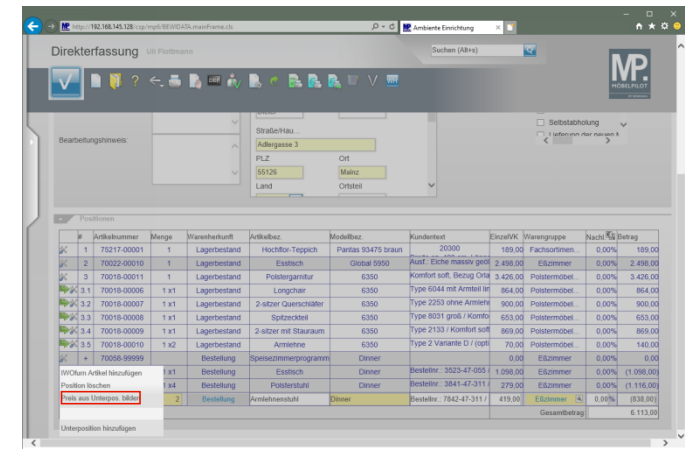

Klicken Sie auf den Listeneintrag **Preis aus Unterpositionen bilden**.

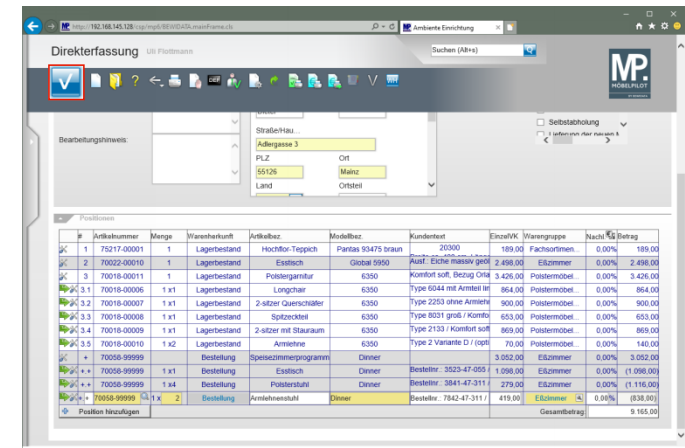

Klicken Sie auf die Schaltfläche **Speichern**.

MP ROBELEITZ

Direkterfassung UR Fließband Suchen (Alt+S)

SträßelHä...
Adlergasse 3
PLZ: 55126 Ort:
55126 Mainz
Land: Ortsteil

Preislisten

Artikelnr	Menge	Wareneinstufung	Artikelnr	Modellnr	Kundenart	EinzelK	Warengruppe	NachK	Netto	Brutto
1	75217-00001	1	Lagerbestand	Hochtbl Teppich	Pantale 93476 braun	2090	199.00	Fachboden	0,00%	199.00
2	70022-00010	1	Lagerbestand	Esstisch	Global 9950	Aust: Eiche massiv geöl	2.498.00	Esszimmer	0,00%	2.498.00
3	70018-00011	1	Lagerbestand	Polstergarnitur	6350	Kornfort soft Bezug Ork	3.426.00	Polstermöbel	0,00%	3.426.00
3.1	70018-00006	1 x1	Lagerbestand	Longchar	6350	Type 6044 mit Armteil ltr	864.00	Polstermöbel	0,00%	864.00
3.2	70018-00007	1 x1	Lagerbestand	2-sitzer Querschläter	6350	Type 2293 ohne Armteil	900.00	Polstermöbel	0,00%	900.00
3.3	70018-00008	1 x1	Lagerbestand	Spitzendeckel	6350	Type 8331 groß / Komf	653.00	Polstermöbel	0,00%	653.00
3.4	70018-00009	1 x1	Lagerbestand	2-sitzer mit Stauraum	6350	Type 2133 / Kornfort soft	869.00	Polstermöbel	0,00%	869.00
3.5	70018-00010	1 x2	Lagerbestand	Armllehne	6350	Type 2 Variante D / opt	70.00	Polstermöbel	0,00%	140.00
4	70058-99999	1	Bestellung	Speiseschmiesprogramm	Dinner		3.052.00	Esszimmer	0,00%	3.052.00
4.1	70058-99999	1 x1	Bestellung	Esstisch	Dinner	Bestellnr: 3423-47-055	1.098.00	Esszimmer	0,00%	1.098.00
4.2	70058-99999	1 x4	Bestellung	Polsterstuhl	Dinner	Bestellnr: 3841-47-311	279.00	Esszimmer	0,00%	1.116.00
4.3	70058-99999	1 x2	Bestellung	Armllehnenstuhl	Dinner	Bestellnr: 7842-47-311	419.00	Esszimmer	0,00%	838.00
Position hinzufügen									Gesamtbetrag	9.165.00