

## Lernziele

Wir beschreiben an dieser Stelle, wie man im Formular "Direkterfassung" einen Katalogartikel erfasst, dem Unterartikel zugewiesen werden. Die Alternative hierzu wäre, die Unterartikel im Textfeld "Kundentext" einzupflegen. Die hier beschriebene Vorgehensweise ist zwar aufwendiger, bietet aber auch im weiteren Auftragsverlauf mehr Transparenz.

Das E-Learning liegt im interaktiven Modus, im Präsentationsmodus und im Filmmodus vor. Wechseln Sie bei Bedarf den Modus mit Hilfe der Recorder-Funktion.

### Lernziele

**Sie sind in der Lage:**

- **eine Auftragsposition mit einem Katalogartikel anzulegen**
- **dem Katalogartikel Unterartikel zuzuweisen**

## Auftragsposition mit Unterposition anlegen

#	Artikelnummer	Menge	Warenherkunft	Artikelbez.	Modellbez.	Kundentext	EinzelVK	Warengruppe	Nachl.%	Betrag
1	75217-00001	1	Lagerbestand	Hochflor-Teppich	Pantas 93475 braun	20300 / Breite ca. 400 cr	189,00	Fachsortimen...	0,00%	189,00
2	70022-00010	1	Lagerbestand	Esstisch	Global 5950	Ausf.: Eiche massiv geöl	2.498,00	Esszimmer	0,00%	2.498,00
3	70018-00011	1	Lagerbestand	Polstergarnitur	6350	Komfort soft, Bezug Orla	3.426,00	Polstermöbel...	0,00%	3.426,00
3.1	70018-00006	1 x1	Lagerbestand	Longchair	6350	Type 6044 mit Armteil liri	864,00	Polstermöbel...	0,00%	864,00
3.2	70018-00007	1 x1	Lagerbestand	2-sitzer Querschläfer	6350	Type 2253 ohne Armlehn	900,00	Polstermöbel...	0,00%	900,00
3.3	70018-00008	1 x1	Lagerbestand	Spitzzeckteil	6350	Type 8031 groß / Komfo	653,00	Polstermöbel...	0,00%	653,00
3.4	70018-00009	1 x1	Lagerbestand	2-sitzer mit Stauraum	6350	Type 2133 / Komfort soft	869,00	Polstermöbel...	0,00%	869,00
3.5	70018-00010	1 x2	Lagerbestand	Armlehne	6350	Type 2 Variante D / (opti	70,00	Polstermöbel...	0,00%	140,00
									Gesamtbetrag:	6.113,00

Klicken Sie auf die Schaltfläche **Position hinzufügen**.

#	Artikelnummer	Menge	Warenherkunft	Artikelbez.	Modellbez.	Kundentext	EinzelVK	Warengruppe	Nachl.%	Betrag
1	75217-00001	1	Lagerbestand	Hochflor-Teppich	Pantas 93475 braun	20300 / Breite ca. 400 cr	189,00	Fachsortimen...	0,00%	189,00
2	70022-00010	1	Lagerbestand	Esstisch	Global 5950	Ausf.: Eiche massiv geöl	2.498,00	Esszimmer	0,00%	2.498,00
3	70018-00011	1	Lagerbestand	Polstergarnitur	6350	Komfort soft, Bezug Orla	3.426,00	Polstermöbel...	0,00%	3.426,00
3.1	70018-00006	1 x1	Lagerbestand	Longchair	6350	Type 6044 mit Armteil liri	864,00	Polstermöbel...	0,00%	864,00
3.2	70018-00007	1 x1	Lagerbestand	2-sitzer Querschläfer	6350	Type 2253 ohne Armlehn	900,00	Polstermöbel...	0,00%	900,00
3.3	70018-00008	1 x1	Lagerbestand	Spitzzeckteil	6350	Type 8031 groß / Komfo	653,00	Polstermöbel...	0,00%	653,00
3.4	70018-00009	1 x1	Lagerbestand	2-sitzer mit Stauraum	6350	Type 2133 / Komfort soft	869,00	Polstermöbel...	0,00%	869,00
3.5	70018-00010	1 x2	Lagerbestand	Armlehne	6350	Type 2 Variante D / (opti	70,00	Polstermöbel...	0,00%	140,00
+			keine				0,00		0,00%	0,00
									Gesamtbetrag:	6.113,00

Klicken Sie im Feld **Artikelnummer** auf die Schaltfläche **Suchen**.

Ist Ihnen die hausinterne Nummer des Lieferanten bekannt, dann können Sie diese hier selbstverständlich auch direkt einpflegen.

**Direkterfass**

Katalogartikel  Nein  Ja

Artikelnummer  
 Modellbezeichnung  
 EAN-Code  
 Artikelbezeichnung  
 Hauptwarengruppe  
 Sortiment  
 Modellbezeichnung Kunde  
 Kundentext  
 Lieferantennummer  
 Lieferantenkurzbezeichnung

Suchen

#	Artikelnummer	Menge	Warenherkunft	Artikelbez.	Modellbez.	Kundentext	EinzelVK	Warengruppe	Nachl. (%)	Betrag	
1	75217-00001	1	Lagerbestand	Hochflor-Teppich	Pantas 93475 braun	20300 / Breite ca. 400 cr	189,00	Fachsortimen...	0,00%	189,00	
2	70022-00010	1	Lagerbestand	Esstisch	Global 5950	Ausf.: Eiche massiv geöl	2.498,00	Esszimmer	0,00%	2.498,00	
3	70018-00011	1	Lagerbestand	Polstergarnitur	6350	Komfort soft, Bezug Orla	3.426,00	Polstermöbel...	0,00%	3.426,00	
3.1	70018-00006	1 x1	Lagerbestand	Longchair	6350	Type 6044 mit Armteil lin	864,00	Polstermöbel...	0,00%	864,00	
3.2	70018-00007	1 x1	Lagerbestand	2-sitzer Querschläfer	6350	Type 2253 ohne Armleht	900,00	Polstermöbel...	0,00%	900,00	
3.3	70018-00008	1 x1	Lagerbestand	Spitzeckteil	6350	Type 8031 groß / Komfo	653,00	Polstermöbel...	0,00%	653,00	
3.4	70018-00009	1 x1	Lagerbestand	2-sitzer mit Stauraum	6350	Type 2133 / Komfort soft	869,00	Polstermöbel...	0,00%	869,00	
3.5	70018-00010	1 x2	Lagerbestand	Armlehne	6350	Type 2 Variante D / (opt	70,00	Polstermöbel...	0,00%	140,00	
									keine	0,00%	0,00
Position hinzufügen									Gesamtbetrag:	6.113,00	

Klicken Sie bei der Abfrage **Katalogartikel** auf das Auswahlfeld  **Ja**.

**Direkterfass**

Katalogartikel  Nein  Ja

Artikelnummer  
 Modellbezeichnung  
 EAN-Code  
 Artikelbezeichnung  
 Hauptwarengruppe  
 Sortiment  
 Modellbezeichnung Kunde  
 Kundentext  
 Lieferantennummer  
 Lieferantenkurzbezeichnung

Suchen

#	Artikelnummer	Menge	Warenherkunft	Artikelbez.	Modellbez.	Kundentext	EinzelVK	Warengruppe	Nachl. (%)	Betrag	
1	75217-00001	1	Lagerbestand	Hochflor-Teppich	Pantas 93475 braun	20300 / Breite ca. 400 cr	189,00	Fachsortimen...	0,00%	189,00	
2	70022-00010	1	Lagerbestand	Esstisch	Global 5950	Ausf.: Eiche massiv geöl	2.498,00	Esszimmer	0,00%	2.498,00	
3	70018-00011	1	Lagerbestand	Polstergarnitur	6350	Komfort soft, Bezug Orla	3.426,00	Polstermöbel...	0,00%	3.426,00	
3.1	70018-00006	1 x1	Lagerbestand	Longchair	6350	Type 6044 mit Armteil lin	864,00	Polstermöbel...	0,00%	864,00	
3.2	70018-00007	1 x1	Lagerbestand	2-sitzer Querschläfer	6350	Type 2253 ohne Armleht	900,00	Polstermöbel...	0,00%	900,00	
3.3	70018-00008	1 x1	Lagerbestand	Spitzeckteil	6350	Type 8031 groß / Komfo	653,00	Polstermöbel...	0,00%	653,00	
3.4	70018-00009	1 x1	Lagerbestand	2-sitzer mit Stauraum	6350	Type 2133 / Komfort soft	869,00	Polstermöbel...	0,00%	869,00	
3.5	70018-00010	1 x2	Lagerbestand	Armlehne	6350	Type 2 Variante D / (opt	70,00	Polstermöbel...	0,00%	140,00	
									keine	0,00%	0,00
Position hinzufügen									Gesamtbetrag:	6.113,00	

MÖBELPILOT schränkt die Suchauswahl jetzt auf die *"Lieferantennummer"* und *"Lieferantenkurzbezeichnung"* ein.

Klicken Sie auf das Eingabefeld **Lieferantenkurzbezeichnung**.

#	Artikelnummer	Menge	Warenherkunft	Artikelbez.	Modellbez.	Kundentext	EinzelVK	Warengruppe	Nachl.	Betrag
1	75217-00001	1	Lagerbestand	Hochflor-Teppich	Pantas 93475 braun	20300 / Breite ca. 400 cr	189,00	Fachsortimen...	0,00%	189,00
2	70022-00010	1	Lagerbestand	Esstisch	Global 5950	Ausf.: Eiche massiv geöl	2.498,00	Esszimmer	0,00%	2.498,00
3	70018-00011	1	Lagerbestand	Polstergarnitur	6350	Komfort soft, Bezug Orla	3.426,00	Polstermöbel...	0,00%	3.426,00
3.1	70018-00006	1 x1	Lagerbestand	Longchair	6350	Type 6044 mit Armteil lir	864,00	Polstermöbel...	0,00%	864,00
3.2	70018-00007	1 x1	Lagerbestand	2-sitzer Querschläfer	6350	Type 2253 ohne Armleh	900,00	Polstermöbel...	0,00%	900,00
3.3	70018-00008	1 x1	Lagerbestand	Spitzeckteil	6350	Type 8031 groß / Komfo	653,00	Polstermöbel...	0,00%	653,00
3.4	70018-00009	1 x1	Lagerbestand	2-sitzer mit Stauraum	6350	Type 2133 / Komfort soft	869,00	Polstermöbel...	0,00%	869,00
3.5	70018-00010	1 x2	Lagerbestand	Armlehne	6350	Type 2 Variante D / (opt	70,00	Polstermöbel...	0,00%	140,00
									Gesamtbetrag:	6.113,00

Geben Sie **Niehoff** im Feld **Lieferantenkurzbezeichnung** ein.

#	Artikelnummer	Menge	Warenherkunft	Artikelbez.	Modellbez.	Kundentext	EinzelVK	Warengruppe	Nachl.	Betrag
1	75217-00001	1	Lagerbestand	Hochflor-Teppich	Pantas 93475 braun	20300 / Breite ca. 400 cr	189,00	Fachsortimen...	0,00%	189,00
2	70022-00010	1	Lagerbestand	Esstisch	Global 5950	Ausf.: Eiche massiv geöl	2.498,00	Esszimmer	0,00%	2.498,00
3	70018-00011	1	Lagerbestand	Polstergarnitur	6350	Komfort soft, Bezug Orla	3.426,00	Polstermöbel...	0,00%	3.426,00
3.1	70018-00006	1 x1	Lagerbestand	Longchair	6350	Type 6044 mit Armteil lir	864,00	Polstermöbel...	0,00%	864,00
3.2	70018-00007	1 x1	Lagerbestand	2-sitzer Querschläfer	6350	Type 2253 ohne Armleh	900,00	Polstermöbel...	0,00%	900,00
3.3	70018-00008	1 x1	Lagerbestand	Spitzeckteil	6350	Type 8031 groß / Komfo	653,00	Polstermöbel...	0,00%	653,00
3.4	70018-00009	1 x1	Lagerbestand	2-sitzer mit Stauraum	6350	Type 2133 / Komfort soft	869,00	Polstermöbel...	0,00%	869,00
3.5	70018-00010	1 x2	Lagerbestand	Armlehne	6350	Type 2 Variante D / (opt	70,00	Polstermöbel...	0,00%	140,00
									Gesamtbetrag:	6.113,00

Klicken Sie auf die Schaltfläche **Suchen**.

#	Artikelnummer	Menge	Warenherkunft	Artikelbez.	Modellbez.	Kundentext	EinzelVK	Warengruppe	Nachl.%	Betrag
1	75217-00001	1	Lagerbestand	Hochflor-Teppich	Pantas 93475 braun	20300 / Breite ca. 400 cr	189,00	Fachsortimen...	0,00%	189,00
2	70022-00010	1	Lagerbestand	Esstisch	Global 5950	Ausf.: Eiche massiv geöl	2.498,00	Esszimmer	0,00%	2.498,00
3	70018-00011	1	Lagerbestand	Polstergarnitur	6350	Komfort soft, Bezug Orla	3.426,00	Polstermöbel...	0,00%	3.426,00
3.1	70018-00006	1 x1	Lagerbestand	Longchair	6350	Type 6044 mit Armteil lin	864,00	Polstermöbel...	0,00%	864,00
3.2	70018-00007	1 x1	Lagerbestand	2-sitzer Querschläfer	6350	Type 2253 ohne Armleh	900,00	Polstermöbel...	0,00%	900,00
3.3	70018-00008	1 x1	Lagerbestand	Spitzeckteil	6350	Type 8031 groß / Komfo	653,00	Polstermöbel...	0,00%	653,00
3.4	70018-00009	1 x1	Lagerbestand	2-sitzer mit Stauraum	6350	Type 2133 / Komfort soft	869,00	Polstermöbel...	0,00%	869,00
3.5	70018-00010	1 x2	Lagerbestand	Armlehne	6350	Type 2 Variante D / (opt	70,00	Polstermöbel...	0,00%	140,00
									Gesamtbetrag:	6.113,00

Klicken Sie in der Zeile 1 auf die Schaltfläche **diesen Lieferanten anzeigen**.

#	Artikelnummer	Menge	Warenherkunft	Artikelbez.	Modellbez.	Kundentext	EinzelVK	Warengruppe	Nachl.%	Betrag
1	75217-00001	1	Lagerbestand	Hochflor-Teppich	Pantas 93475 braun	20300 / Breite ca. 400 cr	189,00	Fachsortimen...	0,00%	189,00
2	70022-00010	1	Lagerbestand	Esstisch	Global 5950	Ausf.: Eiche massiv geöl	2.498,00	Esszimmer	0,00%	2.498,00
3	70018-00011	1	Lagerbestand	Polstergarnitur	6350	Komfort soft, Bezug Orla	3.426,00	Polstermöbel...	0,00%	3.426,00
3.1	70018-00006	1 x1	Lagerbestand	Longchair	6350	Type 6044 mit Armteil lin	864,00	Polstermöbel...	0,00%	864,00
3.2	70018-00007	1 x1	Lagerbestand	2-sitzer Querschläfer	6350	Type 2253 ohne Armleh	900,00	Polstermöbel...	0,00%	900,00
3.3	70018-00008	1 x1	Lagerbestand	Spitzeckteil	6350	Type 8031 groß / Komfo	653,00	Polstermöbel...	0,00%	653,00
3.4	70018-00009	1 x1	Lagerbestand	2-sitzer mit Stauraum	6350	Type 2133 / Komfort soft	869,00	Polstermöbel...	0,00%	869,00
3.5	70018-00010	1 x2	Lagerbestand	Armlehne	6350	Type 2 Variante D / (opt	70,00	Polstermöbel...	0,00%	140,00
+	70058-99999	1	Bestellung				0,00		0,00%	0,00
									Gesamtbetrag:	6.113,00

➔ MÖBELPILOT hat automatisch eine "Katalog-Artikelnummer" gebildet und im Feld "Artikelnummer" eingepflegt. Da in unserem Fall bereits in den Ablaufparametern vorgegeben wurde, dass "Katalog-Artikel" grundsätzlich bestellt werden, hat das Programm die Warenherkunft bereits definiert.

Geben Sie **1** im Feld **Menge** ein.

#	Artikelnummer	Menge	Warenherkunft	Artikelbez.	Modellbez.	Kundentext	EinzelVK	Warengruppe	Nachl.%	Betrag
1	75217-00001	1	Lagerbestand	Hochflor-Teppich	Pantas 93475 braun	20300 / Breite ca. 400 cr	189,00	Fachsortimen...	0,00%	189,00
2	70022-00010	1	Lagerbestand	Esstisch	Global 5950	Ausf.: Eiche massiv geöl	2.498,00	Esszimmer	0,00%	2.498,00
3	70018-00011	1	Lagerbestand	Polstergarnitur	6350	Komfort soft, Bezug Orla	3.426,00	Polstermöbel...	0,00%	3.426,00
3.1	70018-00006	1 x1	Lagerbestand	Longchair	6350	Type 6044 mit Armteil lir	864,00	Polstermöbel...	0,00%	864,00
3.2	70018-00007	1 x1	Lagerbestand	2-sitzer Querschläfer	6350	Type 2253 ohne Armlehn	900,00	Polstermöbel...	0,00%	900,00
3.3	70018-00008	1 x1	Lagerbestand	Spitzeckteil	6350	Type 8031 groß / Komfo	653,00	Polstermöbel...	0,00%	653,00
3.4	70018-00009	1 x1	Lagerbestand	2-sitzer mit Stauraum	6350	Type 2133 / Komfort soft	869,00	Polstermöbel...	0,00%	869,00
3.5	70018-00010	1 x2	Lagerbestand	Armlehne	6350	Type 2 Variante D / (opt	70,00	Polstermöbel...	0,00%	140,00
+	70058-99999	1	Bestellung				0,00		0,00%	0,00
Gesamtbetrag:										6.113,00

Klicken Sie auf das Eingabefeld **Artikelbezeichnung**.

This screenshot is identical to the first one, but the 'Artikelbezeichnung' field in the last row of the 'Positionen' table now contains the text 'Speisezimmerprogramm'.

#	Artikelnummer	Menge	Warenherkunft	Artikelbez.	Modellbez.	Kundentext	EinzelVK	Warengruppe	Nachl.%	Betrag
1	75217-00001	1	Lagerbestand	Hochflor-Teppich	Pantas 93475 braun	20300 / Breite ca. 400 cr	189,00	Fachsortimen...	0,00%	189,00
2	70022-00010	1	Lagerbestand	Esstisch	Global 5950	Ausf.: Eiche massiv geöl	2.498,00	Esszimmer	0,00%	2.498,00
3	70018-00011	1	Lagerbestand	Polstergarnitur	6350	Komfort soft, Bezug Orla	3.426,00	Polstermöbel...	0,00%	3.426,00
3.1	70018-00006	1 x1	Lagerbestand	Longchair	6350	Type 6044 mit Armteil lir	864,00	Polstermöbel...	0,00%	864,00
3.2	70018-00007	1 x1	Lagerbestand	2-sitzer Querschläfer	6350	Type 2253 ohne Armlehn	900,00	Polstermöbel...	0,00%	900,00
3.3	70018-00008	1 x1	Lagerbestand	Spitzeckteil	6350	Type 8031 groß / Komfo	653,00	Polstermöbel...	0,00%	653,00
3.4	70018-00009	1 x1	Lagerbestand	2-sitzer mit Stauraum	6350	Type 2133 / Komfort soft	869,00	Polstermöbel...	0,00%	869,00
3.5	70018-00010	1 x2	Lagerbestand	Armlehne	6350	Type 2 Variante D / (opt	70,00	Polstermöbel...	0,00%	140,00
+	70058-99999	1	Bestellung	Speisezimmerprogramm			0,00		0,00%	0,00
Gesamtbetrag:										6.113,00

Geben Sie **Speisezimmerprogramm** im Feld **Artikelbezeichnung** ein.

- Teillieferung:** Includes a checkbox for 'ist möglich'.
- Lieferhinweis:** A dropdown menu showing 'Etage EG'.
- Bearbeitungshinweis:** An empty dropdown menu.
- Anrede:** A dropdown menu showing 'Herr'.
- Nachname:** A dropdown menu showing 'Klinge'.
- Vorname:** A text input field containing 'Dieter'.
- Name 3:** A text input field containing 'Name 3'.
- Straße/Hau...:** A dropdown menu showing 'Adlergasse 3'.
- PLZ:** A dropdown menu showing '55126'.
- Ort:** A dropdown menu showing 'Mainz'.
- Land:** A dropdown menu.
- Ortsteil:** A dropdown menu.
- Liefervereinbarung:** A list of checkboxes including 'Lieferung und Montag', 'Montage der neuen M', 'Lieferung, jedoch ohn', 'Besondere Lieferbedi', 'Selbstabholung', and 'Lieferung der neuen M'.

Below these sections is a table titled 'Positionen' with the following columns: #, Artikelnummer, Menge, Warenherkunft, Artikelbez., Modellbez., Kundentext, EinzelVK, Warengruppe, Nachl.%, and Betrag. The last row of the table is highlighted with a red box:

#	Artikelnummer	Menge	Warenherkunft	Artikelbez.	Modellbez.	Kundentext	EinzelVK	Warengruppe	Nachl.%	Betrag
1	75217-00001	1	Lagerbestand	Hochflor-Teppich	Pantas 93475 braun	20300 / Breite ca. 400 cr	189,00	Fachsortimen...	0,00%	189,00
2	70022-00010	1	Lagerbestand	Esstisch	Global 5950	Ausf.: Eiche massiv geöl	2.498,00	Esszimmer	0,00%	2.498,00
3	70018-00011	1	Lagerbestand	Polstergarnitur	6350	Komfort soft, Bezug Orla	3.426,00	Polstermöbel...	0,00%	3.426,00
3.1	70018-00006	1 x1	Lagerbestand	Longchair	6350	Type 6044 mit Armteil lir	864,00	Polstermöbel...	0,00%	864,00
3.2	70018-00007	1 x1	Lagerbestand	2-sitzer Querschläfer	6350	Type 2253 ohne Armleht	900,00	Polstermöbel...	0,00%	900,00
3.3	70018-00008	1 x1	Lagerbestand	Spitzeckteil	6350	Type 8031 groß / Komfo	653,00	Polstermöbel...	0,00%	653,00
3.4	70018-00009	1 x1	Lagerbestand	2-sitzer mit Stauraum	6350	Type 2133 / Komfort soft	869,00	Polstermöbel...	0,00%	869,00
3.5	70018-00010	1 x2	Lagerbestand	Armlehne	6350	Type 2 Variante D / (opt	70,00	Polstermöbel...	0,00%	140,00
+	70058-99999	1	Bestellung	Speisezimmerprogramm			0,00		0,00%	0,00
									Gesamtbetrag:	6.113,00

Klicken Sie auf das Eingabefeld **Modellbezeichnung**.

This screenshot is identical to the first one, but the 'Modellbez.' field in the last row of the 'Positionen' table now contains the text 'Dinner'.

#	Artikelnummer	Menge	Warenherkunft	Artikelbez.	Modellbez.	Kundentext	EinzelVK	Warengruppe	Nachl.%	Betrag
1	75217-00001	1	Lagerbestand	Hochflor-Teppich	Pantas 93475 braun	20300 / Breite ca. 400 cr	189,00	Fachsortimen...	0,00%	189,00
2	70022-00010	1	Lagerbestand	Esstisch	Global 5950	Ausf.: Eiche massiv geöl	2.498,00	Esszimmer	0,00%	2.498,00
3	70018-00011	1	Lagerbestand	Polstergarnitur	6350	Komfort soft, Bezug Orla	3.426,00	Polstermöbel...	0,00%	3.426,00
3.1	70018-00006	1 x1	Lagerbestand	Longchair	6350	Type 6044 mit Armteil lir	864,00	Polstermöbel...	0,00%	864,00
3.2	70018-00007	1 x1	Lagerbestand	2-sitzer Querschläfer	6350	Type 2253 ohne Armleht	900,00	Polstermöbel...	0,00%	900,00
3.3	70018-00008	1 x1	Lagerbestand	Spitzeckteil	6350	Type 8031 groß / Komfo	653,00	Polstermöbel...	0,00%	653,00
3.4	70018-00009	1 x1	Lagerbestand	2-sitzer mit Stauraum	6350	Type 2133 / Komfort soft	869,00	Polstermöbel...	0,00%	869,00
3.5	70018-00010	1 x2	Lagerbestand	Armlehne	6350	Type 2 Variante D / (opt	70,00	Polstermöbel...	0,00%	140,00
+	70058-99999	1	Bestellung	Speisezimmerprogramm	Dinner		0,00		0,00%	0,00
									Gesamtbetrag:	6.113,00

Geben Sie **Dinner** im Feld **Modellbezeichnung** ein.

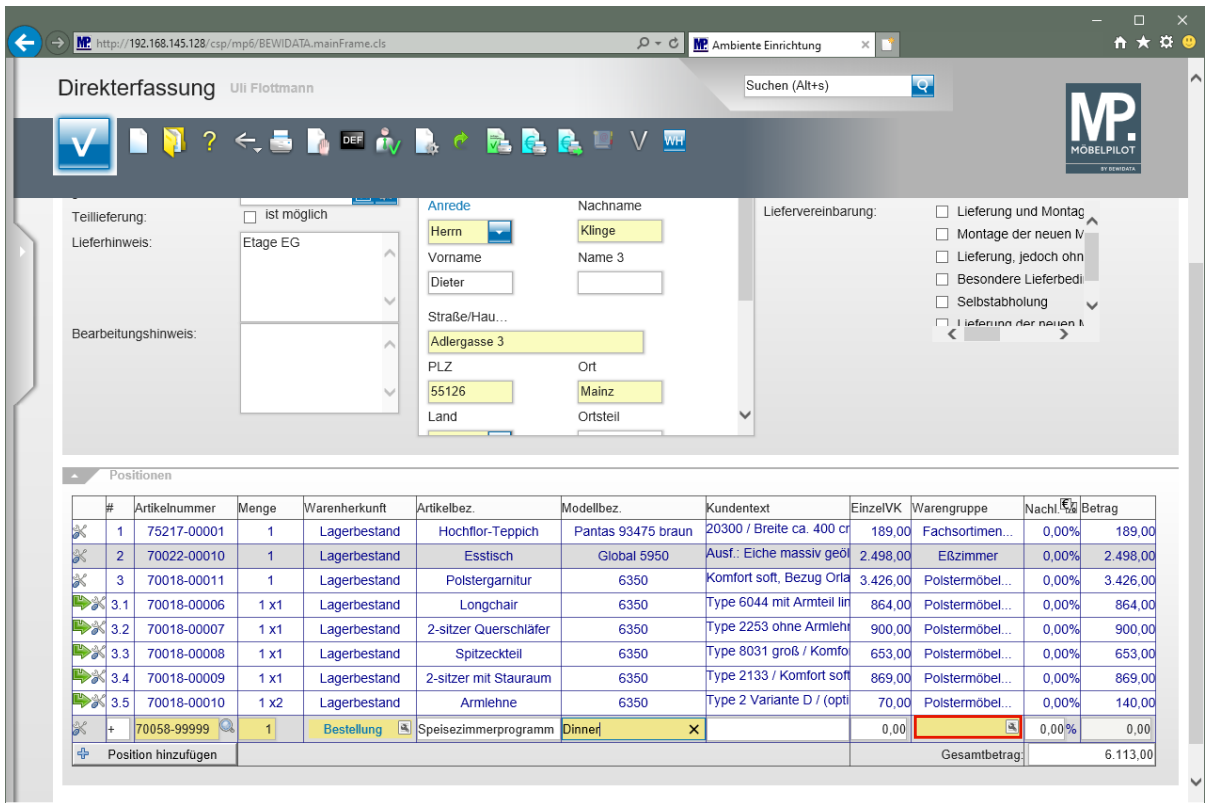

➡ Im Beispiel verzichten wir an dieser Stelle auf die Eingabe eines Kundentextes. Die Informationen pflegen wir nachfolgend bei der Erfassung der Unterartikel ein.

Klicken Sie auf das Tabellenfeld **Warengruppe**.

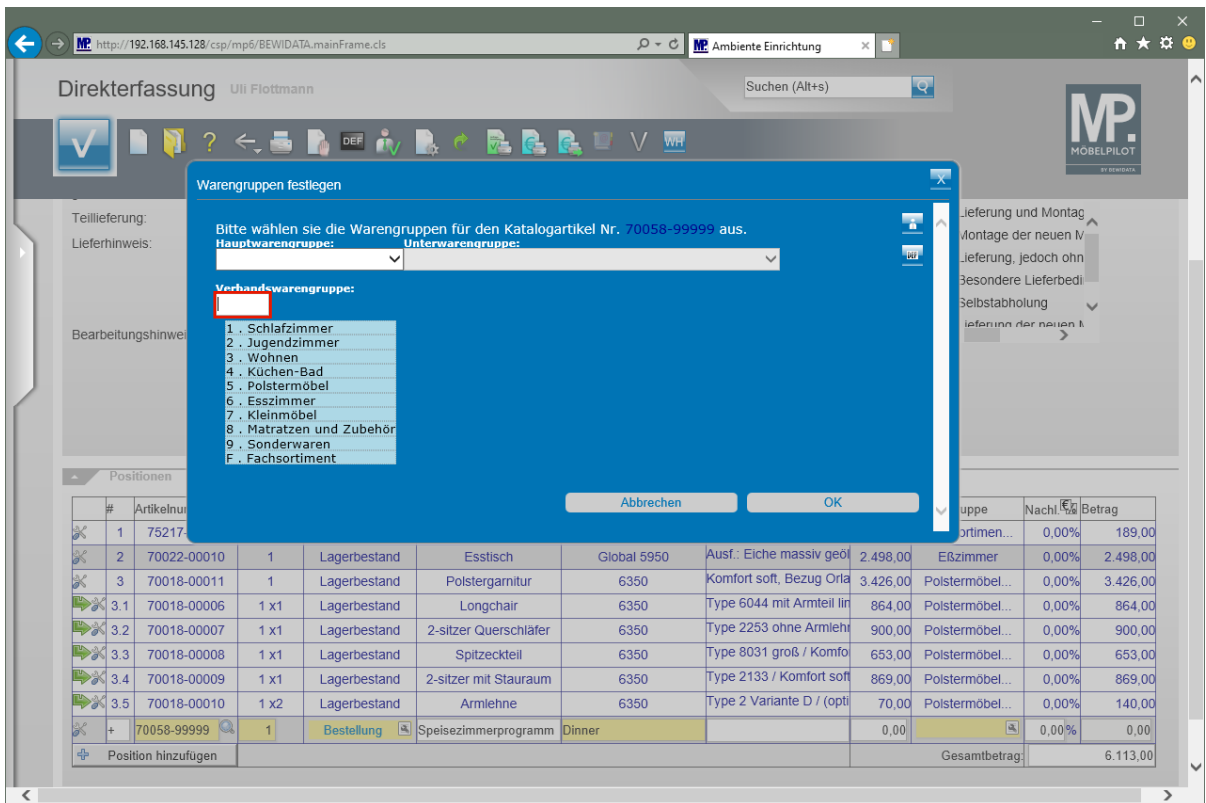

Geben Sie **6242** im Feld **Verbandswarengruppe** ein.

Wir empfehlen Ihnen, den Warengrupenschlüssel mit Hilfe der Tastatur einzupflegen.

Warengruppen festlegen

Bitte wählen sie die Warengruppen für den Katalogartikel Nr. 70058-99999 aus.

Hauptwarengruppe: 6 - Esszimmer Unterwarengruppe: 6242 - Esszimmer/Tischgruppen/Modern/Massivholz mittel

Verbandswarengruppe: 6242 Esszimmer / Tischgruppen / Modern / Massivholz mittel

Abbrechen OK

#	Artikelnummer	Menge	Lagerbestand	Artikelbez.	Modellbez.	Kundentext	EinzelVK	Warengruppe	Nachl. %	Betrag
1	75217-00001	1	Lagerbestand	Hochflor-Teppich	Pantas 93475 braun	20300	189,00	Fachsortimen...	0,00%	189,00
2	70022-00010	1	Lagerbestand	Esstisch	Global 5950	Ausf. Eiche massiv geöl	2.498,00	Esszimmer	0,00%	2.498,00
3	70018-00011	1	Lagerbestand	Polstergarnitur	6350	Komfort soft, Bezug Orla	3.426,00	Polstermöbel...	0,00%	3.426,00
3.1	70018-00006	1 x1	Lagerbestand	Longchair	6350	Type 6044 mit Armteil lir	864,00	Polstermöbel...	0,00%	864,00
3.2	70018-00007	1 x1	Lagerbestand	2-sitzer Querschläfer	6350	Type 2253 ohne Armlehn	900,00	Polstermöbel...	0,00%	900,00
3.3	70018-00008	1 x1	Lagerbestand	Spitzeckteil	6350	Type 8031 groß / Komfo	653,00	Polstermöbel...	0,00%	653,00
3.4	70018-00009	1 x1	Lagerbestand	2-sitzer mit Stauraum	6350	Type 2133 / Komfort soft	869,00	Polstermöbel...	0,00%	869,00
3.5	70018-00010	1 x2	Lagerbestand	Armlehne	6350	Type 2 Variante D / (opti	70,00	Polstermöbel...	0,00%	140,00
+	70058-99999	1	Bestellung	Speisezimmerprogramm	Dinner		0,00	Esszimmer	0,00%	0,00
									Gesamtbetrag:	6.113,00

Klicken Sie auf die Schaltfläche **OK**.

Direkterfassung Ull Flotmann

gewünschter Liefertermin: 01.2023 KW

Teillieferung:  ist möglich

Lieferhinweis: Etage EG

Bearbeitungshinweis:

Anrede: Herr Nachname: Klinge

Vorname: Dieter Name: 3

Straße/Hau...: Adlergasse 3

PLZ: 55126 Ort: Mainz

Land: Land Ortsteil:

Liefervereinbarung:

- Lieferung und Montag
- Montage der neuen M
- Lieferung, jedoch ohn
- Besondere Lieferbedi
- Selbstabholung
- Lieferung der neuen M

#	Artikelnummer	Menge	Warenherkunft	Artikelbez.	Modellbez.	Kundentext	EinzelVK	Warengruppe	Nachl. %	Betrag
1	75217-00001	1	Lagerbestand	Hochflor-Teppich	Pantas 93475 braun	20300	189,00	Fachsortimen...	0,00%	189,00
2	70022-00010	1	Lagerbestand	Esstisch	Global 5950	Ausf. Eiche massiv geöl	2.498,00	Esszimmer	0,00%	2.498,00
3	70018-00011	1	Lagerbestand	Polstergarnitur	6350	Komfort soft, Bezug Orla	3.426,00	Polstermöbel...	0,00%	3.426,00
3.1	70018-00006	1 x1	Lagerbestand	Longchair	6350	Type 6044 mit Armteil lir	864,00	Polstermöbel...	0,00%	864,00
3.2	70018-00007	1 x1	Lagerbestand	2-sitzer Querschläfer	6350	Type 2253 ohne Armlehn	900,00	Polstermöbel...	0,00%	900,00
3.3	70018-00008	1 x1	Lagerbestand	Spitzeckteil	6350	Type 8031 groß / Komfo	653,00	Polstermöbel...	0,00%	653,00
3.4	70018-00009	1 x1	Lagerbestand	2-sitzer mit Stauraum	6350	Type 2133 / Komfort soft	869,00	Polstermöbel...	0,00%	869,00
3.5	70018-00010	1 x2	Lagerbestand	Armlehne	6350	Type 2 Variante D / (opti	70,00	Polstermöbel...	0,00%	140,00
+	70058-99999	1	Bestellung	Speisezimmerprogramm	Dinner		0,00	Esszimmer	0,00%	0,00
									Gesamtbetrag:	6.113,00

Klicken Sie am Zeilenanfang auf die Schaltfläche

- Lieferhinweis:** Etage EG
- Bearbeitungshinweis:** (Empty)
- Kundeninformationen:**
  - Vorname: Dieter
  - Name: Name 3
  - Straße/Hau...: Adlergasse 3
  - PLZ: 55126
  - Ort: Mainz
  - Land: (Empty)
  - Ortsteil: (Empty)
- Positionen (Table):**

#	Artikelnummer	Menge	Warenherkunft	Artikelbez.	Modellbez.	Kundentext	EinzelVK	Warengruppe	Nachl. %	Betrag
1	75217-00001	1	Lagerbestand	Hochflor-Teppich	Pantas 93475 braun	20300	189,00	Fachsortimen...	0,00%	189,00
2	70022-00010	1	Lagerbestand	Esstisch	Global 5950	Ausf.: Eiche massiv geöl	2.498,00	Elzzimmer	0,00%	2.498,00
3	70018-00011	1	Lagerbestand	Polstergarnitur	6350	Komfort soft, Bezug Orla	3.426,00	Polstermöbel...	0,00%	3.426,00
3.1	70018-00006	1 x1	Lagerbestand	Longchair	6350	Type 6044 mit Armteil lin	864,00	Polstermöbel...	0,00%	864,00
3.2	70018-00007	1 x1	Lagerbestand	2-sitzer Querschläfer	6350	Type 2253 ohne Armleh	900,00	Polstermöbel...	0,00%	900,00
3.3	70018-00008	1 x1	Lagerbestand	Spitzeckteil	6350	Type 8031 groß / Komfo	653,00	Polstermöbel...	0,00%	653,00
3.4	70018-00009	1 x1	Lagerbestand	2-sitzer mit Stauraum	6350	Type 2133 / Komfort soft	869,00	Polstermöbel...	0,00%	869,00
3.5	70018-00010	1 x2	Lagerbestand	Armlehne	6350	Type 2 Variante D / (opti	70,00	Polstermöbel...	0,00%	140,00
+	70058-99999	1	Bestellung	Speisezimmerprogramm	Dinner		0,00	Elzzimmer	0,00%	0,00
									Gesamtbetrag:	6.113,00
- Context Menu (over row 70058-99999):**
  - IWOform Artikel hinzufügen
  - Position löschen
  - Unterposition hinzufügen** (highlighted)
  - Als Unterposition

Klicken Sie auf den Listeneintrag **Unterposition hinzufügen**.

This screenshot is identical to the previous one, but the context menu is no longer visible. The 'Menge' field for the 'Bestellung' row (70058-99999) is highlighted in red, indicating it is the target for the next instruction.

Klicken Sie auf das Eingabefeld **Menge**.

**Customer Information Form:**

- Lieferhinweis: Etage EG
- Bearbeitungshinweis: (empty)
- Vorname: Dieter
- Name: Name 3
- Straße/Hau...: Adlergasse 3
- PLZ: 55126
- Ort: Mainz
- Land: (empty)
- Ortsteil: (empty)

**Positionen Table:**

#	Artikelnummer	Menge	Warenherkunft	Artikelbez.	Modellbez.	Kundentext	EinzelVK	Warengruppe	Nachl. %	Betrag
1	75217-00001	1	Lagerbestand	Hochflor-Teppich	Pantas 93475 braun	20300	189,00	Fachsortimen...	0,00%	189,00
2	70022-00010	1	Lagerbestand	Esstisch	Global 5950	Ausf.: Eiche massiv geöl	2.498,00	Elßzimmer	0,00%	2.498,00
3	70018-00011	1	Lagerbestand	Polstergarnitur	6350	Komfort soft, Bezug Orla	3.426,00	Polstermöbel...	0,00%	3.426,00
3.1	70018-00006	1 x1	Lagerbestand	Longchair	6350	Type 6044 mit Armteil lin	864,00	Polstermöbel...	0,00%	864,00
3.2	70018-00007	1 x1	Lagerbestand	2-sitzer Querschläfer	6350	Type 2253 ohne Armlehn	900,00	Polstermöbel...	0,00%	900,00
3.3	70018-00008	1 x1	Lagerbestand	Spitzeckteil	6350	Type 8031 groß / Komfo	653,00	Polstermöbel...	0,00%	653,00
3.4	70018-00009	1 x1	Lagerbestand	2-sitzer mit Stauraum	6350	Type 2133 / Komfort soft	869,00	Polstermöbel...	0,00%	869,00
3.5	70018-00010	1 x2	Lagerbestand	Armlehne	6350	Type 2 Variante D / opti	70,00	Polstermöbel...	0,00%	140,00
+	70058-99999		Bestellung	Speisezimmerprogramm	Dinner		0,00	Elßzimmer	0,00%	0,00
+	70058-99999	1 x	Bestellung		Dinner		0,00	Elßzimmer	0,00%	0,00
									Gesamtbetrag:	6.113,00

Geben Sie **1** im Feld **Menge** ein.

This screenshot is identical to the one above, but the 'Menge' field for the last row (70058-99999) now contains the value '1'.

Klicken Sie auf das Eingabefeld **Artikelbezeichnung**.

#	Artikelnummer	Menge	Warenherkunft	Artikelbez.	Modellbez.	Kundentext	EinzelVK	Warengruppe	Nachl.	Betrag	
1	75217-00001	1	Lagerbestand	Hochflor-Teppich	Pantas 93475 braun	20300	189,00	Fachsortimen...	0,00%	189,00	
2	70022-00010	1	Lagerbestand	Esstisch	Global 5950	Ausf. Eiche massiv geöl	2.498,00	Eszimmer	0,00%	2.498,00	
3	70018-00011	1	Lagerbestand	Polstergarnitur	6350	Komfort soft, Bezug Orla	3.426,00	Polstermöbel...	0,00%	3.426,00	
3.1	70018-00006	1 x1	Lagerbestand	Longchair	6350	Type 6044 mit Armteil liri	864,00	Polstermöbel...	0,00%	864,00	
3.2	70018-00007	1 x1	Lagerbestand	2-sitzer Querschläfer	6350	Type 2253 ohne Armlehn	900,00	Polstermöbel...	0,00%	900,00	
3.3	70018-00008	1 x1	Lagerbestand	Spitzeckteil	6350	Type 8031 groß / Komfo	653,00	Polstermöbel...	0,00%	653,00	
3.4	70018-00009	1 x1	Lagerbestand	2-sitzer mit Stauraum	6350	Type 2133 / Komfort soft	869,00	Polstermöbel...	0,00%	869,00	
3.5	70018-00010	1 x2	Lagerbestand	Armlehne	6350	Type 2 Variante D / opti	70,00	Polstermöbel...	0,00%	140,00	
+	70058-99999		Bestellung	Speisezimmerprogramm	Dinner		0,00	Eszimmer	0,00%	0,00	
+	70058-99999	1 x 1	Bestellung	Esstisch	Dinner		0,00	Eszimmer	0,00%	(0,00)	
										Gesamtbetrag:	6.113,00

Geben Sie **Esstisch** im Feld **Artikelbezeichnung** ein.

#	Artikelnummer	Menge	Warenherkunft	Artikelbez.	Modellbez.	Kundentext	EinzelVK	Warengruppe	Nachl.	Betrag	
1	75217-00001	1	Lagerbestand	Hochflor-Teppich	Pantas 93475 braun	20300	189,00	Fachsortimen...	0,00%	189,00	
2	70022-00010	1	Lagerbestand	Esstisch	Global 5950	Ausf. Eiche massiv geöl	2.498,00	Eszimmer	0,00%	2.498,00	
3	70018-00011	1	Lagerbestand	Polstergarnitur	6350	Komfort soft, Bezug Orla	3.426,00	Polstermöbel...	0,00%	3.426,00	
3.1	70018-00006	1 x1	Lagerbestand	Longchair	6350	Type 6044 mit Armteil liri	864,00	Polstermöbel...	0,00%	864,00	
3.2	70018-00007	1 x1	Lagerbestand	2-sitzer Querschläfer	6350	Type 2253 ohne Armlehn	900,00	Polstermöbel...	0,00%	900,00	
3.3	70018-00008	1 x1	Lagerbestand	Spitzeckteil	6350	Type 8031 groß / Komfo	653,00	Polstermöbel...	0,00%	653,00	
3.4	70018-00009	1 x1	Lagerbestand	2-sitzer mit Stauraum	6350	Type 2133 / Komfort soft	869,00	Polstermöbel...	0,00%	869,00	
3.5	70018-00010	1 x2	Lagerbestand	Armlehne	6350	Type 2 Variante D / opti	70,00	Polstermöbel...	0,00%	140,00	
+	70058-99999		Bestellung	Speisezimmerprogramm	Dinner		0,00	Eszimmer	0,00%	0,00	
+	70058-99999	1 x 1	Bestellung	Esstisch	Dinner		0,00	Eszimmer	0,00%	(0,00)	
										Gesamtbetrag:	6.113,00

Klicken Sie auf das Eingabefeld **Kundentext**.

Bearbeitungshinweis:

Adlergasse 3  
 PLZ 55126 Ort Mainz  
 Land Ortsteil

Positionen

#	Artikelnummer	Menge	Warenherkunft	Artikelbez.	Modellbez.	Kundentext	EinzelVK	Warengruppe	Nachl.	Betrag
1	75217-00001	1	Lagerbestand	Hochflor-Teppich	Pantas 93475 braun	20300	189,00	Fachsortimen...	0,00%	189,00
2	70022-00010	1	Lagerbestand	Esstisch	Global 5950	Ausf. Eiche massiv geöl	2.498,00	Esszimmer	0,00%	2.498,00
3	70018-00011	1	Lagerbestand	Polstergarnitur	6350	Komfort soft, Bezug Orla	3.426,00	Polstermöbel...	0,00%	3.426,00
3.1	70018-00006	1 x1	Lagerbestand	Longchair	6350	Type 6044 mit Armteil lin	864,00	Polstermöbel...	0,00%	864,00
3.2	70018-00007	1 x1	Lagerbestand	2-sitzer Querschläfer	6350	Type 2253 ohne Armleh	900,00	Polstermöbel...	0,00%	900,00
3.3	70018-00008	1 x1	Lagerbestand	Spitzeckteil	6350	Type 8031 groß / Komfo	653,00	Polstermöbel...	0,00%	653,00
3.4	70018-00009	1 x1	Lagerbestand	2-sitzer mit Stauraum	6350	Type 2133 / Komfort soft	869,00	Polstermöbel...	0,00%	869,00
3.5	70018-00010	1 x2	Lagerbestand	Armlehne	6350	Type 2 Variante D / (opt	70,00	Polstermöbel...	0,00%	140,00
+	70058-99999		Bestellung	Speisezimmerprogramm	Dinner		0,00	Esszimmer	0,00%	0,00
+ +	70058-99999	1 x 1	Bestellung	Esstisch	Dinner					(0,00)
Position hinzufügen										6.113,00

Geben Sie **Bestellnr.: 3523-47-055** im Textfeld ein.

- ➔ MÖBELPILOT stellt zur Beschreibung der Auftragsposition ein zeilenmäßig nicht limitiertes Textfeld zur Verfügung. Im Kurs beschränken wir uns allerdings bei der Texterfassung auf einen kurzen Beispieltex.
- i Wurde in den Ablaufparametern die Funktion *"Artikeltexte formatierbar"* aktiviert, dann platzieren Sie mit der Tastenkombination **↑+←** den Cursor in die nächste Zeile. Wurde die Funktion, wie im Beispiel, nicht aktiviert, dann gelangen Sie mit der **←**-Taste sofort in die nächste Zeile.

#	Artikelnummer	Menge	Warenherkunft	Artikelbez.	Modellbez.	Kundentext	EinzelVK	Warengruppe	Nachl.	Betrag
1	75217-00001	1	Lagerbestand	Hochflor-Teppich	Pantas 93475 braun	20300	189,00	Fachsortimen...	0,00%	189,00
2	70022-00010	1	Lagerbestand	Esstisch	Global 5950	Ausf.: Eiche massiv geöl	2.498,00	Esszimmer	0,00%	2.498,00
3	70018-00011	1	Lagerbestand	Polstergarnitur	6350	Komfort soft, Bezug Orla	3.426,00	Polstermöbel...	0,00%	3.426,00
3.1	70018-00006	1 x1	Lagerbestand	Longchair	6350	Type 6044 mit Armteil lin	864,00	Polstermöbel...	0,00%	864,00
3.2	70018-00007	1 x1	Lagerbestand	2-sitzer Querschläfer	6350	Type 2253 ohne Armleh	900,00	Polstermöbel...	0,00%	900,00
3.3	70018-00008	1 x1	Lagerbestand	Spitzeckteil	6350	Type 8031 groß / Komfo	653,00	Polstermöbel...	0,00%	653,00
3.4	70018-00009	1 x1	Lagerbestand	2-sitzer mit Stauraum	6350	Type 2133 / Komfort soft	869,00	Polstermöbel...	0,00%	869,00
3.5	70018-00010	1 x2	Lagerbestand	Armlehne	6350	Type 2 Variante D / (opt	70,00	Polstermöbel...	0,00%	140,00
+	70058-99999		Bestellung	Speisezimmerprogramm	Dinner		0,00	Esszimmer	0,00%	0,00
+	70058-99999	1 x 1	Bestellung	Esstisch	Dinner	Bestellnr.: 3523-47-055				(0,00)
										6.113,00

Drücken Sie die Taste .

This screenshot is identical to the one above, but the text field for 'Bestellnr.: 3523-47-055' now contains the text 'Platte Wildeiche massiv'. The red box still highlights this field.

Geben Sie **Platte Wildeiche massiv** im Textfeld ein.

**Customer Information Form:**

- Lieferhinweis: Etage EG
- Bearbeitungshinweis:
- Vorname: Dieter, Name: Name 3
- Straße/Hau...: Adlergasse 3
- PLZ: 55126, Ort: Mainz
- Land: , Ortsteil:

**Order Positions Table:**

#	Artikelnummer	Menge	Warenherkunft	Artikelbez.	Modellbez.	Kundentext	EinzelVK	Warengruppe	Nachl. %	Betrag
1	75217-00001	1	Lagerbestand	Hochflor-Teppich	Pantas 93475 braun	20300	189,00	Fachsortimen...	0,00%	189,00
2	70022-00010	1	Lagerbestand	Esstisch	Global 5950	Ausf.: Eiche massiv geöl	2.498,00	Eßzimmer	0,00%	2.498,00
3	70018-00011	1	Lagerbestand	Polstergarnitur	6350	Komfort soft, Bezug Orla	3.426,00	Polstermöbel...	0,00%	3.426,00
3.1	70018-00006	1 x1	Lagerbestand	Longchair	6350	Type 6044 mit Armteil liri	864,00	Polstermöbel...	0,00%	864,00
3.2	70018-00007	1 x1	Lagerbestand	2-sitzer Querschläfer	6350	Type 2253 ohne Armlehn	900,00	Polstermöbel...	0,00%	900,00
3.3	70018-00008	1 x1	Lagerbestand	Spitzeckteil	6350	Type 8031 groß / Komfo	653,00	Polstermöbel...	0,00%	653,00
3.4	70018-00009	1 x1	Lagerbestand	2-sitzer mit Stauraum	6350	Type 2133 / Komfort soft	869,00	Polstermöbel...	0,00%	869,00
3.5	70018-00010	1 x2	Lagerbestand	Armlehne	6350	Type 2 Variante D / opti	70,00	Polstermöbel...	0,00%	140,00
+	70058-99999		Bestellung	Speisezimmerprogramm	Dinner		0,00	Eßzimmer	0,00%	0,00
+	70058-99999	1 x 1	Bestellung	Esstisch	Dinner	Bestellnr.: 3523-47-055 /	0,00	Eßzimmer	0,00%	(0,00)
									Gesamtbetrag:	6.113,00

Klicken Sie auf das Eingabefeld **Einzelverkaufspreis**.

This screenshot is identical to the first one, but the 'EinzelVK' field for the 'Esstisch' item (row 2) now contains the value '0,00', which is highlighted with a red box.

Um die Vorgabe zu überschreiben drücken Sie die Tasten **Strg + A** und markieren so den vorhandenen Eintrag.

#	Artikelnummer	Menge	Warenherkunft	Artikelbez.	Modellbez.	Kundentext	EinzelVK	Warengruppe	Nachl. %	Betrag
1	75217-00001	1	Lagerbestand	Hochflor-Teppich	Pantas 93475 braun	20300	189,00	Fachsortimen...	0,00%	189,00
2	70022-00010	1	Lagerbestand	Esstisch	Global 5950	Ausf.: Eiche massiv geöl	2.498,00	Esszimmer	0,00%	2.498,00
3	70018-00011	1	Lagerbestand	Polstergarnitur	6350	Komfort soft, Bezug Oria	3.426,00	Polstermöbel...	0,00%	3.426,00
3.1	70018-00006	1 x1	Lagerbestand	Longchair	6350	Type 6044 mit Armteil liri	864,00	Polstermöbel...	0,00%	864,00
3.2	70018-00007	1 x1	Lagerbestand	2-sitzer Querschläfer	6350	Type 2253 ohne Armlehn	900,00	Polstermöbel...	0,00%	900,00
3.3	70018-00008	1 x1	Lagerbestand	Spitzeckteil	6350	Type 8031 groß / Komfo	653,00	Polstermöbel...	0,00%	653,00
3.4	70018-00009	1 x1	Lagerbestand	2-sitzer mit Stauraum	6350	Type 2133 / Komfort soft	869,00	Polstermöbel...	0,00%	869,00
3.5	70018-00010	1 x2	Lagerbestand	Armlehne	6350	Type 2 Variante D / opti	70,00	Polstermöbel...	0,00%	140,00
+	70058-99999		Bestellung	Speisezimmerprogramm	Dinner		0,00	Esszimmer	0,00%	0,00
+	70058-99999	1 x 1	Bestellung	Esstisch	Dinner	Bestellnr.: 3523-47-055 /	0,00	Esszimmer	0,00%	(0,00)
									Gesamtbetrag:	6.113,00

Geben Sie **1098** im Feld **Einzelverkaufspreis** ein.

#	Artikelnummer	Menge	Warenherkunft	Artikelbez.	Modellbez.	Kundentext	EinzelVK	Warengruppe	Nachl. %	Betrag
1	75217-00001	1	Lagerbestand	Hochflor-Teppich	Pantas 93475 braun	20300	189,00	Fachsortimen...	0,00%	189,00
2	70022-00010	1	Lagerbestand	Esstisch	Global 5950	Ausf.: Eiche massiv geöl	2.498,00	Esszimmer	0,00%	2.498,00
3	70018-00011	1	Lagerbestand	Polstergarnitur	6350	Komfort soft, Bezug Oria	3.426,00	Polstermöbel...	0,00%	3.426,00
3.1	70018-00006	1 x1	Lagerbestand	Longchair	6350	Type 6044 mit Armteil liri	864,00	Polstermöbel...	0,00%	864,00
3.2	70018-00007	1 x1	Lagerbestand	2-sitzer Querschläfer	6350	Type 2253 ohne Armlehn	900,00	Polstermöbel...	0,00%	900,00
3.3	70018-00008	1 x1	Lagerbestand	Spitzeckteil	6350	Type 8031 groß / Komfo	653,00	Polstermöbel...	0,00%	653,00
3.4	70018-00009	1 x1	Lagerbestand	2-sitzer mit Stauraum	6350	Type 2133 / Komfort soft	869,00	Polstermöbel...	0,00%	869,00
3.5	70018-00010	1 x2	Lagerbestand	Armlehne	6350	Type 2 Variante D / opti	70,00	Polstermöbel...	0,00%	140,00
+	70058-99999		Bestellung	Speisezimmerprogramm	Dinner		0,00	Esszimmer	0,00%	0,00
+	70058-99999	1 x 1	Bestellung	Esstisch	Dinner	cm x B 90 cm x H 76 cm	1.098,00	Esszimmer	0,00%	(1.098,00)
									Gesamtbetrag:	6.113,00

Klicken Sie auf die Schaltfläche **Neue Position**.

#	Artikelnummer	Menge	Warenherkunft	Artikelbez.	Modellbez.	Kundentext	EinzelVK	Warengruppe	Nachl. %	Betrag	
1	75217-00001	1	Lagerbestand	Hochflor-Teppich	Pantas 93475 braun	20300	189,00	Fachsortimen...	0,00%	189,00	
2	70022-00010	1	Lagerbestand	Esstisch	Global 5950	Ausf.: Eiche massiv geöl	2.498,00	Esszimmer	0,00%	2.498,00	
3	70018-00011	1	Lagerbestand	Polstergarnitur	6350	Komfort soft, Bezug Orla	3.426,00	Polstermöbel...	0,00%	3.426,00	
3.1	70018-00006	1 x1	Lagerbestand	Longchair	6350	Type 6044 mit Armteil lin	864,00	Polstermöbel...	0,00%	864,00	
3.2	70018-00007	1 x1	Lagerbestand	2-sitzer Querschläfer	6350	Type 2253 ohne Armlehn	900,00	Polstermöbel...	0,00%	900,00	
3.3	70018-00008	1 x1	Lagerbestand	Spitzeckteil	6350	Type 8031 groß / Komfo	653,00	Polstermöbel...	0,00%	653,00	
3.4	70018-00009	1 x1	Lagerbestand	2-sitzer mit Stauraum	6350	Type 2133 / Komfort soft	869,00	Polstermöbel...	0,00%	869,00	
3.5	70018-00010	1 x2	Lagerbestand	Armlehne	6350	Type 2 Variante D / (opt	70,00	Polstermöbel...	0,00%	140,00	
+	70058-99999	1	Bestellung	Speisezimmerprogramm	Dinner		0,00	Esszimmer	0,00%	0,00	
		1 x1	Bestellung	Esstisch	Dinner	Bestellnr.: 3523-47-055 /	1.098,00	Esszimmer	0,00%	(1.098,00)	
										Gesamtbetrag:	6.113,00

Klicken Sie auf den Listeneintrag **Unterposition hinzufügen**.

#	Artikelnummer	Menge	Warenherkunft	Artikelbez.	Modellbez.	Kundentext	EinzelVK	Warengruppe	Nachl. %	Betrag	
1	75217-00001	1	Lagerbestand	Hochflor-Teppich	Pantas 93475 braun	20300	189,00	Fachsortimen...	0,00%	189,00	
2	70022-00010	1	Lagerbestand	Esstisch	Global 5950	Ausf.: Eiche massiv geöl	2.498,00	Esszimmer	0,00%	2.498,00	
3	70018-00011	1	Lagerbestand	Polstergarnitur	6350	Komfort soft, Bezug Orla	3.426,00	Polstermöbel...	0,00%	3.426,00	
3.1	70018-00006	1 x1	Lagerbestand	Longchair	6350	Type 6044 mit Armteil lin	864,00	Polstermöbel...	0,00%	864,00	
3.2	70018-00007	1 x1	Lagerbestand	2-sitzer Querschläfer	6350	Type 2253 ohne Armlehn	900,00	Polstermöbel...	0,00%	900,00	
3.3	70018-00008	1 x1	Lagerbestand	Spitzeckteil	6350	Type 8031 groß / Komfo	653,00	Polstermöbel...	0,00%	653,00	
3.4	70018-00009	1 x1	Lagerbestand	2-sitzer mit Stauraum	6350	Type 2133 / Komfort soft	869,00	Polstermöbel...	0,00%	869,00	
3.5	70018-00010	1 x2	Lagerbestand	Armlehne	6350	Type 2 Variante D / (opt	70,00	Polstermöbel...	0,00%	140,00	
+	70058-99999	1	Bestellung	Speisezimmerprogramm	Dinner		0,00	Esszimmer	0,00%	0,00	
++	70058-99999	1 x1	Bestellung	Esstisch	Dinner	Bestellnr.: 3523-47-055 /	1.098,00	Esszimmer	0,00%	(1.098,00)	
+++	70058-99999	1 x	Bestellung		Dinner		0,00	Esszimmer	0,00%	0,00	
										Gesamtbetrag:	6.113,00

Klicken Sie auf das Eingabefeld **Menge**.

#	Artikelnummer	Menge	Warenherkunft	Artikelbez.	Modellbez.	Kundentext	EinzelVK	Warengruppe	Nachl. %	Betrag
1	75217-00001	1	Lagerbestand	Hochflor-Teppich	Pantas 93475 braun	20300	189,00	Fachsortimen...	0,00%	189,00
2	70022-00010	1	Lagerbestand	Esstisch	Global 5950	Ausf.: Eiche massiv geöl	2.498,00	Esszimmer	0,00%	2.498,00
3	70018-00011	1	Lagerbestand	Polstergarnitur	6350	Komfort soft, Bezug Orla	3.426,00	Polstermöbel...	0,00%	3.426,00
3.1	70018-00006	1 x1	Lagerbestand	Longchair	6350	Type 6044 mit Armteil lin	864,00	Polstermöbel...	0,00%	864,00
3.2	70018-00007	1 x1	Lagerbestand	2-sitzer Querschläfer	6350	Type 2253 ohne Armlehn	900,00	Polstermöbel...	0,00%	900,00
3.3	70018-00008	1 x1	Lagerbestand	Spitzeckteil	6350	Type 8031 groß / Komfo	653,00	Polstermöbel...	0,00%	653,00
3.4	70018-00009	1 x1	Lagerbestand	2-sitzer mit Stauraum	6350	Type 2133 / Komfort soft	869,00	Polstermöbel...	0,00%	869,00
3.5	70018-00010	1 x2	Lagerbestand	Armlehne	6350	Type 2 Variante D / (opt	70,00	Polstermöbel...	0,00%	140,00
+	70058-99999		Bestellung	Speisezimmerprogramm	Dinner		0,00	Esszimmer	0,00%	0,00
++	70058-99999	1 x1	Bestellung	Esstisch	Dinner	Bestellnr.: 3523-47-055 /	1.098,00	Esszimmer	0,00%	(1.098,00)
+++	70058-99999	1 x	Bestellung		Dinner		0,00	Esszimmer	0,00%	0,00
									Gesamtbetrag:	6.113,00

Geben Sie 4 im Feld Menge ein.

#	Artikelnummer	Menge	Warenherkunft	Artikelbez.	Modellbez.	Kundentext	EinzelVK	Warengruppe	Nachl. %	Betrag
1	75217-00001	1	Lagerbestand	Hochflor-Teppich	Pantas 93475 braun	20300	189,00	Fachsortimen...	0,00%	189,00
2	70022-00010	1	Lagerbestand	Esstisch	Global 5950	Ausf.: Eiche massiv geöl	2.498,00	Esszimmer	0,00%	2.498,00
3	70018-00011	1	Lagerbestand	Polstergarnitur	6350	Komfort soft, Bezug Orla	3.426,00	Polstermöbel...	0,00%	3.426,00
3.1	70018-00006	1 x1	Lagerbestand	Longchair	6350	Type 6044 mit Armteil lin	864,00	Polstermöbel...	0,00%	864,00
3.2	70018-00007	1 x1	Lagerbestand	2-sitzer Querschläfer	6350	Type 2253 ohne Armlehn	900,00	Polstermöbel...	0,00%	900,00
3.3	70018-00008	1 x1	Lagerbestand	Spitzeckteil	6350	Type 8031 groß / Komfo	653,00	Polstermöbel...	0,00%	653,00
3.4	70018-00009	1 x1	Lagerbestand	2-sitzer mit Stauraum	6350	Type 2133 / Komfort soft	869,00	Polstermöbel...	0,00%	869,00
3.5	70018-00010	1 x2	Lagerbestand	Armlehne	6350	Type 2 Variante D / (opt	70,00	Polstermöbel...	0,00%	140,00
+	70058-99999		Bestellung	Speisezimmerprogramm	Dinner		0,00	Esszimmer	0,00%	0,00
++	70058-99999	1 x1	Bestellung	Esstisch	Dinner	Bestellnr.: 3523-47-055 /	1.098,00	Esszimmer	0,00%	(1.098,00)
+++	70058-99999	1 x 4	Bestellung		Dinner		0,00	Esszimmer	0,00%	0,00
									Gesamtbetrag:	6.113,00

Klicken Sie auf das Eingabefeld **Artikelbezeichnung**.

#	Artikelnummer	Menge	Warenherkunft	Artikelbez.	Modellbez.	Kundentext	EinzelVK	Warengruppe	Nachl. %	Betrag	
1	75217-00001	1	Lagerbestand	Hochflor-Teppich	Pantas 93475 braun	20300	189,00	Fachsortimen...	0,00%	189,00	
2	70022-00010	1	Lagerbestand	Esstisch	Global 5950	Ausf.: Eiche massiv geöl	2.498,00	Esszimmer	0,00%	2.498,00	
3	70018-00011	1	Lagerbestand	Polstergarnitur	6350	Komfort soft, Bezug Orla	3.426,00	Polstermöbel...	0,00%	3.426,00	
3.1	70018-00006	1 x1	Lagerbestand	Longchair	6350	Type 6044 mit Armteil lin	864,00	Polstermöbel...	0,00%	864,00	
3.2	70018-00007	1 x1	Lagerbestand	2-sitzer Querschläfer	6350	Type 2253 ohne Armlehn	900,00	Polstermöbel...	0,00%	900,00	
3.3	70018-00008	1 x1	Lagerbestand	Spitzeckteil	6350	Type 8031 groß / Komfo	653,00	Polstermöbel...	0,00%	653,00	
3.4	70018-00009	1 x1	Lagerbestand	2-sitzer mit Stauraum	6350	Type 2133 / Komfort soft	869,00	Polstermöbel...	0,00%	869,00	
3.5	70018-00010	1 x2	Lagerbestand	Armlehne	6350	Type 2 Variante D / (opt	70,00	Polstermöbel...	0,00%	140,00	
+	70058-99999		Bestellung	Speisezimmerprogramm	Dinner		0,00	Esszimmer	0,00%	0,00	
++	70058-99999	1 x1	Bestellung	Esstisch	Dinner	Bestellnr.: 3523-47-055 /	1.098,00	Esszimmer	0,00%	(1.098,00)	
+++	70058-99999	1 x 4	Bestellung	Dinner	Dinner		0,00	Esszimmer	0,00%	(0,00)	
										Gesamtbetrag:	6.113,00

Geben Sie **Polsterstuhl** im Feld **Artikelbezeichnung** ein.

#	Artikelnummer	Menge	Warenherkunft	Artikelbez.	Modellbez.	Kundentext	EinzelVK	Warengruppe	Nachl. %	Betrag	
1	75217-00001	1	Lagerbestand	Hochflor-Teppich	Pantas 93475 braun	20300	189,00	Fachsortimen...	0,00%	189,00	
2	70022-00010	1	Lagerbestand	Esstisch	Global 5950	Ausf.: Eiche massiv geöl	2.498,00	Esszimmer	0,00%	2.498,00	
3	70018-00011	1	Lagerbestand	Polstergarnitur	6350	Komfort soft, Bezug Orla	3.426,00	Polstermöbel...	0,00%	3.426,00	
3.1	70018-00006	1 x1	Lagerbestand	Longchair	6350	Type 6044 mit Armteil lin	864,00	Polstermöbel...	0,00%	864,00	
3.2	70018-00007	1 x1	Lagerbestand	2-sitzer Querschläfer	6350	Type 2253 ohne Armlehn	900,00	Polstermöbel...	0,00%	900,00	
3.3	70018-00008	1 x1	Lagerbestand	Spitzeckteil	6350	Type 8031 groß / Komfo	653,00	Polstermöbel...	0,00%	653,00	
3.4	70018-00009	1 x1	Lagerbestand	2-sitzer mit Stauraum	6350	Type 2133 / Komfort soft	869,00	Polstermöbel...	0,00%	869,00	
3.5	70018-00010	1 x2	Lagerbestand	Armlehne	6350	Type 2 Variante D / (opt	70,00	Polstermöbel...	0,00%	140,00	
+	70058-99999		Bestellung	Speisezimmerprogramm	Dinner		0,00	Esszimmer	0,00%	0,00	
++	70058-99999	1 x1	Bestellung	Esstisch	Dinner	Bestellnr.: 3523-47-055 /	1.098,00	Esszimmer	0,00%	(1.098,00)	
+++	70058-99999	1 x 4	Bestellung	Polsterstuhl	Dinner		0,00	Esszimmer	0,00%	(0,00)	
										Gesamtbetrag:	6.113,00

Klicken Sie auf das Eingabefeld **Kundentext**.

#	Artikelnummer	Menge	Warenherkunft	Artikelbez.	Modellbez.	Kundentext	EinzelVK	Warengruppe	Nachl.	Betrag
1	75217-00001	1	Lagerbestand	Hochflor-Teppich	Pantas 93475 braun	20300	189,00	Fachsortimen...	0,00%	189,00
2	70022-00010	1	Lagerbestand	Esstisch	Global 5950	Ausf.: Eiche massiv geol	2.498,00	Eszimmer	0,00%	2.498,00
3	70018-00011	1	Lagerbestand	Polstergarnitur	6350	Komfort soft, Bezug Orla	3.426,00	Polstermöbel...	0,00%	3.426,00
3.1	70018-00006	1 x1	Lagerbestand	Longchair	6350	Type 6044 mit Armteil lin	864,00	Polstermöbel...	0,00%	864,00
3.2	70018-00007	1 x1	Lagerbestand	2-sitzer Querschläfer	6350	Type 2253 ohne Armleh	900,00	Polstermöbel...	0,00%	900,00
3.3	70018-00008	1 x1	Lagerbestand	Spitzeckteil	6350	Type 8031 groß / Komfo	653,00	Polstermöbel...	0,00%	653,00
3.4	70018-00009	1 x1	Lagerbestand	2-sitzer mit Stauraum	6350	Type 2133 / Komfort soft	869,00	Polstermöbel...	0,00%	869,00
3.5	70018-00010	1 x2	Lagerbestand	Armlehne	6350	Type 2 Variante D / (opti	70,00	Polstermöbel...	0,00%	140,00
+	70058-99999		Bestellung	Speisezimmerprogramm	Dinner		0,00	Eszimmer	0,00%	0,00
++	70058-99999	1 x1	Bestellung	Esstisch	Dinner	Bestellnr.: 3523-47-055 /	1.098,00	Eszimmer	0,00%	(1.098,00)
+++	70058-99999	1 x 4	Bestellung	Polsterstuhl	Dinner					(0,00)
Position hinzufügen										6.113,00

Geben Sie **Bestellnr.: 3841-47-311** im Textfeld ein.

This screenshot is identical to the one above, but the 'Kundentext' field for the last row (Polsterstuhl) is now filled with the text 'Bestellnr.: 3841-47-311'. The red box highlights this updated field.

#	Artikelnummer	Menge	Warenherkunft	Artikelbez.	Modellbez.	Kundentext	EinzelVK	Warengruppe	Nachl.	Betrag
1	75217-00001	1	Lagerbestand	Hochflor-Teppich	Pantas 93475 braun	20300	189,00	Fachsortimen...	0,00%	189,00
2	70022-00010	1	Lagerbestand	Esstisch	Global 5950	Ausf.: Eiche massiv geol	2.498,00	Eszimmer	0,00%	2.498,00
3	70018-00011	1	Lagerbestand	Polstergarnitur	6350	Komfort soft, Bezug Orla	3.426,00	Polstermöbel...	0,00%	3.426,00
3.1	70018-00006	1 x1	Lagerbestand	Longchair	6350	Type 6044 mit Armteil lin	864,00	Polstermöbel...	0,00%	864,00
3.2	70018-00007	1 x1	Lagerbestand	2-sitzer Querschläfer	6350	Type 2253 ohne Armleh	900,00	Polstermöbel...	0,00%	900,00
3.3	70018-00008	1 x1	Lagerbestand	Spitzeckteil	6350	Type 8031 groß / Komfo	653,00	Polstermöbel...	0,00%	653,00
3.4	70018-00009	1 x1	Lagerbestand	2-sitzer mit Stauraum	6350	Type 2133 / Komfort soft	869,00	Polstermöbel...	0,00%	869,00
3.5	70018-00010	1 x2	Lagerbestand	Armlehne	6350	Type 2 Variante D / (opti	70,00	Polstermöbel...	0,00%	140,00
+	70058-99999		Bestellung	Speisezimmerprogramm	Dinner		0,00	Eszimmer	0,00%	0,00
++	70058-99999	1 x1	Bestellung	Esstisch	Dinner	Bestellnr.: 3523-47-055 /	1.098,00	Eszimmer	0,00%	(1.098,00)
+++	70058-99999	1 x 4	Bestellung	Polsterstuhl	Dinner	Bestellnr.: 3841-47-311				(0,00)
Position hinzufügen										6.113,00

Drücken Sie die Taste .

#	Artikelnummer	Menge	Warenherkunft	Artikelbez.	Modellbez.	Kundentext	EinzelVK	Warengruppe	Nachl. %	€ Betrag	
1	75217-00001	1	Lagerbestand	Hochflor-Teppich	Pantas 93475 braun	20300	189,00	Fachsortimen...	0,00%	189,00	
2	70022-00010	1	Lagerbestand	Esstisch	Global 5950	Ausf.: Eiche massiv geöl	2.498,00	Esszimmer	0,00%	2.498,00	
3	70018-00011	1	Lagerbestand	Polstergarnitur	6350	Komfort soft, Bezug Orla	3.426,00	Polstermöbel...	0,00%	3.426,00	
3.1	70018-00006	1 x1	Lagerbestand	Longchair	6350	Type 6044 mit Armteil lin	864,00	Polstermöbel...	0,00%	864,00	
3.2	70018-00007	1 x1	Lagerbestand	2-sitzer Querschläfer	6350	Type 2253 ohne Armlehn	900,00	Polstermöbel...	0,00%	900,00	
3.3	70018-00008	1 x1	Lagerbestand	Spitzeckteil	6350	Type 8031 groß / Komfo	653,00	Polstermöbel...	0,00%	653,00	
3.4	70018-00009	1 x1	Lagerbestand	2-sitzer mit Stauraum	6350	Type 2133 / Komfort soft	869,00	Polstermöbel...	0,00%	869,00	
3.5	70018-00010	1 x2	Lagerbestand	Armlehne	6350	Type 2 Variante D / opti	70,00	Polstermöbel...	0,00%	140,00	
+	70058-99999		Bestellung	Speisezimmerprogramm	Dinner		0,00	Esszimmer	0,00%	0,00	
++	70058-99999	1 x1	Bestellung	Esstisch	Dinner	Bestellnr.: 3523-47-055 /	1.098,00	Esszimmer	0,00%	(1.098,00)	
+++	70058-99999	1 x 4	Bestellung	Polsterstuhl	Dinner	Bestellnr.: 3841-47-311 /	0,00	Esszimmer	0,00%	(0,00)	
Position hinzufügen										Gesamtbetrag:	6.113,00

Klicken Sie auf das Eingabefeld **Einzelverkaufspreis**.

Drücken Sie die Taste **Strg+A**.

#	Artikelnummer	Menge	Warenherkunft	Artikelbez.	Modellbez.	Kundentext	EinzelVK	Warengruppe	Nachl. %	Betrag
1	75217-00001	1	Lagerbestand	Hochflor-Teppich	Pantas 93475 braun	20300	189,00	Fachsortimen...	0,00%	189,00
2	70022-00010	1	Lagerbestand	Esstisch	Global 5950	Ausf.: Eiche massiv geöl	2.498,00	Esszimmer	0,00%	2.498,00
3	70018-00011	1	Lagerbestand	Polstergarnitur	6350	Komfort soft, Bezug Orla	3.426,00	Polstermöbel...	0,00%	3.426,00
3.1	70018-00006	1 x1	Lagerbestand	Longchair	6350	Type 6044 mit Armteil lin	864,00	Polstermöbel...	0,00%	864,00
3.2	70018-00007	1 x1	Lagerbestand	2-sitzer Querschläfer	6350	Type 2253 ohne Armlehn	900,00	Polstermöbel...	0,00%	900,00
3.3	70018-00008	1 x1	Lagerbestand	Spitzeckteil	6350	Type 8031 groß / Komfo	653,00	Polstermöbel...	0,00%	653,00
3.4	70018-00009	1 x1	Lagerbestand	2-sitzer mit Stauraum	6350	Type 2133 / Komfort soft	869,00	Polstermöbel...	0,00%	869,00
3.5	70018-00010	1 x2	Lagerbestand	Armlehne	6350	Type 2 Variante D / opti	70,00	Polstermöbel...	0,00%	140,00
+	70058-99999		Bestellung	Speisezimmerprogramm	Dinner		0,00	Esszimmer	0,00%	0,00
++	70058-99999	1 x1	Bestellung	Esstisch	Dinner	Bestellnr.: 3523-47-055 /	1.098,00	Esszimmer	0,00%	(1.098,00)
+++	70058-99999	1 x 4	Bestellung	Polsterstuhl	Dinner	cm x T 60 cm x H 90 cm	0,00	Esszimmer	0,00%	(0,00)
Gesamtbetrag:										6.113,00

Geben Sie **279** im Feld **Einzelverkaufspreis** ein.

#	Artikelnummer	Menge	Warenherkunft	Artikelbez.	Modellbez.	Kundentext	EinzelVK	Warengruppe	Nachl. %	Betrag
1	75217-00001	1	Lagerbestand	Hochflor-Teppich	Pantas 93475 braun	20300	189,00	Fachsortimen...	0,00%	189,00
2	70022-00010	1	Lagerbestand	Esstisch	Global 5950	Ausf.: Eiche massiv geöl	2.498,00	Esszimmer	0,00%	2.498,00
3	70018-00011	1	Lagerbestand	Polstergarnitur	6350	Komfort soft, Bezug Orla	3.426,00	Polstermöbel...	0,00%	3.426,00
3.1	70018-00006	1 x1	Lagerbestand	Longchair	6350	Type 6044 mit Armteil lin	864,00	Polstermöbel...	0,00%	864,00
3.2	70018-00007	1 x1	Lagerbestand	2-sitzer Querschläfer	6350	Type 2253 ohne Armlehn	900,00	Polstermöbel...	0,00%	900,00
3.3	70018-00008	1 x1	Lagerbestand	Spitzeckteil	6350	Type 8031 groß / Komfo	653,00	Polstermöbel...	0,00%	653,00
3.4	70018-00009	1 x1	Lagerbestand	2-sitzer mit Stauraum	6350	Type 2133 / Komfort soft	869,00	Polstermöbel...	0,00%	869,00
3.5	70018-00010	1 x2	Lagerbestand	Armlehne	6350	Type 2 Variante D / opti	70,00	Polstermöbel...	0,00%	140,00
+	70058-99999		Bestellung	Speisezimmerprogramm	Dinner		0,00	Esszimmer	0,00%	0,00
++	70058-99999	1 x1	Bestellung	Esstisch	Dinner	Bestellnr.: 3523-47-055 /	1.098,00	Esszimmer	0,00%	(1.098,00)
+++	70058-99999	1 x 4	Bestellung	Polsterstuhl	Dinner	cm x T 60 cm x H 90 cm	279	Esszimmer	0,00%	(0,00)
Gesamtbetrag:										6.113,00

Klicken Sie auf die Schaltfläche **Neue Position**.

#	Artikelnummer	Menge	Warenherkunft	Artikelbez.	Modellbez.	Kundentext	EinzelVK	Warengruppe	Nachl. %	Betrag
1	75217-00001	1	Lagerbestand	Hochflor-Teppich	Pantas 93475 braun	20300	189,00	Fachsortimen...	0,00%	189,00
2	70022-00010	1	Lagerbestand	Esstisch	Global 5950	Ausf.: Eiche massiv geöl	2.498,00	Esszimmer	0,00%	2.498,00
3	70018-00011	1	Lagerbestand	Polstergarnitur	6350	Komfort soft, Bezug Orla	3.426,00	Polstermöbel...	0,00%	3.426,00
3.1	70018-00006	1 x1	Lagerbestand	Longchair	6350	Type 6044 mit Armteil lin	864,00	Polstermöbel...	0,00%	864,00
3.2	70018-00007	1 x1	Lagerbestand	2-sitzer Querschläfer	6350	Type 2253 ohne Armleh	900,00	Polstermöbel...	0,00%	900,00
3.3	70018-00008	1 x1	Lagerbestand	Spitzeckteil	6350	Type 8031 groß / Komfo	653,00	Polstermöbel...	0,00%	653,00
3.4	70018-00009	1 x1	Lagerbestand	2-sitzer mit Stauraum	6350	Type 2133 / Komfort soft	869,00	Polstermöbel...	0,00%	869,00
3.5	70018-00010	1 x2	Lagerbestand	Armlehne	6350	Type 2 Variante D / (opti	70,00	Polstermöbel...	0,00%	140,00
+	70058-99999		Bestellung	Speisezimmerprogramm	Dinner		0,00	Esszimmer	0,00%	0,00
	WOfurn Artikel hinzufügen	1 x1	Bestellung	Esstisch	Dinner	Bestellnr.: 3523-47-055 /	1.098,00	Esszimmer	0,00%	(1.098,00)
	Position löschen	4	Bestellung	Polsterstuhl	Dinner	cm x T 60 cm x H 90 cm	279,00	Esszimmer	0,00%	(1.116,00)
	Preis aus Unterpos. bilden							Gesamtbetrag:		6.113,00

Klicken Sie auf den Listeneintrag **Unterposition hinzufügen**.

#	Artikelnummer	Menge	Warenherkunft	Artikelbez.	Modellbez.	Kundentext	EinzelVK	Warengruppe	Nachl. %	Betrag
1	75217-00001	1	Lagerbestand	Hochflor-Teppich	Pantas 93475 braun	20300	189,00	Fachsortimen...	0,00%	189,00
2	70022-00010	1	Lagerbestand	Esstisch	Global 5950	Ausf.: Eiche massiv geöl	2.498,00	Esszimmer	0,00%	2.498,00
3	70018-00011	1	Lagerbestand	Polstergarnitur	6350	Komfort soft, Bezug Orla	3.426,00	Polstermöbel...	0,00%	3.426,00
3.1	70018-00006	1 x1	Lagerbestand	Longchair	6350	Type 6044 mit Armteil lin	864,00	Polstermöbel...	0,00%	864,00
3.2	70018-00007	1 x1	Lagerbestand	2-sitzer Querschläfer	6350	Type 2253 ohne Armleh	900,00	Polstermöbel...	0,00%	900,00
3.3	70018-00008	1 x1	Lagerbestand	Spitzeckteil	6350	Type 8031 groß / Komfo	653,00	Polstermöbel...	0,00%	653,00
3.4	70018-00009	1 x1	Lagerbestand	2-sitzer mit Stauraum	6350	Type 2133 / Komfort soft	869,00	Polstermöbel...	0,00%	869,00
3.5	70018-00010	1 x2	Lagerbestand	Armlehne	6350	Type 2 Variante D / (opti	70,00	Polstermöbel...	0,00%	140,00
+	70058-99999		Bestellung	Speisezimmerprogramm	Dinner		0,00	Esszimmer	0,00%	0,00
++	70058-99999	1 x1	Bestellung	Esstisch	Dinner	Bestellnr.: 3523-47-055 /	1.098,00	Esszimmer	0,00%	(1.098,00)
+++	70058-99999	1 x4	Bestellung	Polsterstuhl	Dinner	Bestellnr.: 3841-47-311 /	279,00	Esszimmer	0,00%	(1.116,00)
++++	70058-99999	1 x	Bestellung		Dinner		0,00	Esszimmer	0,00%	0,00
	Position hinzufügen							Gesamtbetrag:		6.113,00

Klicken Sie auf das Eingabefeld **Menge**.

#	Artikelnummer	Menge	Warenherkunft	Artikelbez.	Modellbez.	Kundentext	EinzelVK	Warengruppe	Nachl. %	Betrag	
1	75217-00001	1	Lagerbestand	Hochflor-Teppich	Pantas 93475 braun	20300	189,00	Fachsortimen...	0,00%	189,00	
2	70022-00010	1	Lagerbestand	Esstisch	Global 5950	Ausf.: Eiche massiv geöl	2.498,00	Eßzimmer	0,00%	2.498,00	
3	70018-00011	1	Lagerbestand	Polstergarnitur	6350	Komfort soft, Bezug Orla	3.426,00	Polstermöbel...	0,00%	3.426,00	
3.1	70018-00006	1 x1	Lagerbestand	Longchair	6350	Type 6044 mit Armteil lin	864,00	Polstermöbel...	0,00%	864,00	
3.2	70018-00007	1 x1	Lagerbestand	2-sitzer Querschläfer	6350	Type 2253 ohne Armlehn	900,00	Polstermöbel...	0,00%	900,00	
3.3	70018-00008	1 x1	Lagerbestand	Spitzeckteil	6350	Type 8031 groß / Komfo	653,00	Polstermöbel...	0,00%	653,00	
3.4	70018-00009	1 x1	Lagerbestand	2-sitzer mit Stauraum	6350	Type 2133 / Komfort soft	869,00	Polstermöbel...	0,00%	869,00	
3.5	70018-00010	1 x2	Lagerbestand	Armlehne	6350	Type 2 Variante D / (opti	70,00	Polstermöbel...	0,00%	140,00	
+	70058-99999		Bestellung	Speisezimmerprogramm	Dinner		0,00	Eßzimmer	0,00%	0,00	
++	70058-99999	1 x1	Bestellung	Esstisch	Dinner	Bestellnr.: 3523-47-055 /	1.098,00	Eßzimmer	0,00%	(1.098,00)	
+++	70058-99999	1 x4	Bestellung	Polsterstuhl	Dinner	Bestellnr.: 3841-47-311 /	279,00	Eßzimmer	0,00%	(1.116,00)	
++++	70058-99999	1 x	Bestellung		Dinner		0,00	Eßzimmer	0,00%	0,00	
Position hinzufügen										Gesamtbetrag:	6.113,00

Geben Sie **2** im Feld **Menge** ein.

#	Artikelnummer	Menge	Warenherkunft	Artikelbez.	Modellbez.	Kundentext	EinzelVK	Warengruppe	Nachl. %	Betrag	
1	75217-00001	1	Lagerbestand	Hochflor-Teppich	Pantas 93475 braun	20300	189,00	Fachsortimen...	0,00%	189,00	
2	70022-00010	1	Lagerbestand	Esstisch	Global 5950	Ausf.: Eiche massiv geöl	2.498,00	Eßzimmer	0,00%	2.498,00	
3	70018-00011	1	Lagerbestand	Polstergarnitur	6350	Komfort soft, Bezug Orla	3.426,00	Polstermöbel...	0,00%	3.426,00	
3.1	70018-00006	1 x1	Lagerbestand	Longchair	6350	Type 6044 mit Armteil lin	864,00	Polstermöbel...	0,00%	864,00	
3.2	70018-00007	1 x1	Lagerbestand	2-sitzer Querschläfer	6350	Type 2253 ohne Armlehn	900,00	Polstermöbel...	0,00%	900,00	
3.3	70018-00008	1 x1	Lagerbestand	Spitzeckteil	6350	Type 8031 groß / Komfo	653,00	Polstermöbel...	0,00%	653,00	
3.4	70018-00009	1 x1	Lagerbestand	2-sitzer mit Stauraum	6350	Type 2133 / Komfort soft	869,00	Polstermöbel...	0,00%	869,00	
3.5	70018-00010	1 x2	Lagerbestand	Armlehne	6350	Type 2 Variante D / (opti	70,00	Polstermöbel...	0,00%	140,00	
+	70058-99999		Bestellung	Speisezimmerprogramm	Dinner		0,00	Eßzimmer	0,00%	0,00	
++	70058-99999	1 x1	Bestellung	Esstisch	Dinner	Bestellnr.: 3523-47-055 /	1.098,00	Eßzimmer	0,00%	(1.098,00)	
+++	70058-99999	1 x4	Bestellung	Polsterstuhl	Dinner	Bestellnr.: 3841-47-311 /	279,00	Eßzimmer	0,00%	(1.116,00)	
++++	70058-99999	1 x	Bestellung		Dinner		0,00	Eßzimmer	0,00%	0,00	
Position hinzufügen										Gesamtbetrag:	6.113,00

Klicken Sie auf das Eingabefeld **Artikelbezeichnung**.

#	Artikelnummer	Menge	Warenherkunft	Artikelbez.	Modellbez.	Kundentext	EinzelVK	Warengruppe	Nachl.	Betrag
1	75217-00001	1	Lagerbestand	Hochflor-Teppich	Pantas 93475 braun	20300	189,00	Fachsortimen...	0,00%	189,00
2	70022-00010	1	Lagerbestand	Esstisch	Global 5950	Ausf.: Eiche massiv geöl	2.498,00	Eßzimmer	0,00%	2.498,00
3	70018-00011	1	Lagerbestand	Polstergarnitur	6350	Komfort soft, Bezug Orla	3.426,00	Polstermöbel...	0,00%	3.426,00
3.1	70018-00006	1 x1	Lagerbestand	Longchair	6350	Type 6044 mit Armteil lin	864,00	Polstermöbel...	0,00%	864,00
3.2	70018-00007	1 x1	Lagerbestand	2-sitzer Querschläfer	6350	Type 2253 ohne Armlehn	900,00	Polstermöbel...	0,00%	900,00
3.3	70018-00008	1 x1	Lagerbestand	Spitzeckteil	6350	Type 8031 groß / Komfo	653,00	Polstermöbel...	0,00%	653,00
3.4	70018-00009	1 x1	Lagerbestand	2-sitzer mit Stauraum	6350	Type 2133 / Komfort soft	869,00	Polstermöbel...	0,00%	869,00
3.5	70018-00010	1 x2	Lagerbestand	Armlehne	6350	Type 2 Variante D / (opti	70,00	Polstermöbel...	0,00%	140,00
+	70058-99999		Bestellung	Speisezimmerprogramm	Dinner		0,00	Eßzimmer	0,00%	0,00
++	70058-99999	1 x1	Bestellung	Esstisch	Dinner	Bestellnr.: 3523-47-055 /	1.098,00	Eßzimmer	0,00%	(1.098,00)
+++	70058-99999	1 x4	Bestellung	Polsterstuhl	Dinner	Bestellnr.: 3841-47-311 /	279,00	Eßzimmer	0,00%	(1.116,00)
++++	70058-99999	1 x 2	Bestellung		Dinner		0,00	Eßzimmer	0,00%	(0,00)
									Gesamtbetrag:	6.113,00

Geben Sie **Armlehnstuhl** im Feld **Artikelbezeichnung** ein.

#	Artikelnummer	Menge	Warenherkunft	Artikelbez.	Modellbez.	Kundentext	EinzelVK	Warengruppe	Nachl.	Betrag
1	75217-00001	1	Lagerbestand	Hochflor-Teppich	Pantas 93475 braun	20300	189,00	Fachsortimen...	0,00%	189,00
2	70022-00010	1	Lagerbestand	Esstisch	Global 5950	Ausf.: Eiche massiv geöl	2.498,00	Eßzimmer	0,00%	2.498,00
3	70018-00011	1	Lagerbestand	Polstergarnitur	6350	Komfort soft, Bezug Orla	3.426,00	Polstermöbel...	0,00%	3.426,00
3.1	70018-00006	1 x1	Lagerbestand	Longchair	6350	Type 6044 mit Armteil lin	864,00	Polstermöbel...	0,00%	864,00
3.2	70018-00007	1 x1	Lagerbestand	2-sitzer Querschläfer	6350	Type 2253 ohne Armlehn	900,00	Polstermöbel...	0,00%	900,00
3.3	70018-00008	1 x1	Lagerbestand	Spitzeckteil	6350	Type 8031 groß / Komfo	653,00	Polstermöbel...	0,00%	653,00
3.4	70018-00009	1 x1	Lagerbestand	2-sitzer mit Stauraum	6350	Type 2133 / Komfort soft	869,00	Polstermöbel...	0,00%	869,00
3.5	70018-00010	1 x2	Lagerbestand	Armlehne	6350	Type 2 Variante D / (opti	70,00	Polstermöbel...	0,00%	140,00
+	70058-99999		Bestellung	Speisezimmerprogramm	Dinner		0,00	Eßzimmer	0,00%	0,00
++	70058-99999	1 x1	Bestellung	Esstisch	Dinner	Bestellnr.: 3523-47-055 /	1.098,00	Eßzimmer	0,00%	(1.098,00)
+++	70058-99999	1 x4	Bestellung	Polsterstuhl	Dinner	Bestellnr.: 3841-47-311 /	279,00	Eßzimmer	0,00%	(1.116,00)
++++	70058-99999	1 x 2	Bestellung	Armlehnstuhl	Dinner		0,00	Eßzimmer	0,00%	(0,00)
									Gesamtbetrag:	6.113,00

Klicken Sie auf das Eingabefeld **Kundentext**.

#	Artikelnummer	Menge	Warenherkunft	Artikelbez.	Modellbez.	Kundentext	EinzelVK	Warengruppe	Nachl. %	Betrag
1	75217-00001	1	Lagerbestand	Hochflor-Teppich	Pantas 93475 braun	20300	189,00	Fachsortimen...	0,00%	189,00
2	70022-00010	1	Lagerbestand	Esstisch	Global 5950	Ausf.: Eiche massiv geöl	2.498,00	Eßzimmer	0,00%	2.498,00
3	70018-00011	1	Lagerbestand	Polstergarnitur	6350	Komfort soft, Bezug Orla	3.426,00	Polstermöbel...	0,00%	3.426,00
3.1	70018-00006	1 x1	Lagerbestand	Longchair	6350	Type 6044 mit Armteil lin	864,00	Polstermöbel...	0,00%	864,00
3.2	70018-00007	1 x1	Lagerbestand	2-sitzer Querschläfer	6350	Type 2253 ohne Armleh	900,00	Polstermöbel...	0,00%	900,00
3.3	70018-00008	1 x1	Lagerbestand	Spitzeckteil	6350	Type 8031 groß / Komfo	653,00	Polstermöbel...	0,00%	653,00
3.4	70018-00009	1 x1	Lagerbestand	2-sitzer mit Stauraum	6350	Type 2133 / Komfort soft	869,00	Polstermöbel...	0,00%	869,00
3.5	70018-00010	1 x2	Lagerbestand	Armlehne	6350	Type 2 Variante D / (opti	70,00	Polstermöbel...	0,00%	140,00
+	70058-99999		Bestellung	Speisezimmerprogramm	Dinner		0,00	Eßzimmer	0,00%	0,00
++	70058-99999	1 x1	Bestellung	Esstisch	Dinner	Bestellnr.: 3523-47-055 /	1.098,00	Eßzimmer	0,00%	(1.098,00)
+++	70058-99999	1 x4	Bestellung	Polsterstuhl	Dinner	Bestellnr.: 3841-47-311 /	279,00	Eßzimmer	0,00%	(1.116,00)
++++	70058-99999	1 x 2	Bestellung	Armlehnenstuhl	Dinner					(0,00)
Position hinzufügen										6.113,00

Geben Sie **Bestellnr.: 7842-47-311** im Textfeld ein.

#	Artikelnummer	Menge	Warenherkunft	Artikelbez.	Modellbez.	Kundentext	EinzelVK	Warengruppe	Nachl. %	Betrag
1	75217-00001	1	Lagerbestand	Hochflor-Teppich	Pantas 93475 braun	20300	189,00	Fachsortimen...	0,00%	189,00
2	70022-00010	1	Lagerbestand	Esstisch	Global 5950	Ausf.: Eiche massiv geöl	2.498,00	Eßzimmer	0,00%	2.498,00
3	70018-00011	1	Lagerbestand	Polstergarnitur	6350	Komfort soft, Bezug Orla	3.426,00	Polstermöbel...	0,00%	3.426,00
3.1	70018-00006	1 x1	Lagerbestand	Longchair	6350	Type 6044 mit Armteil lin	864,00	Polstermöbel...	0,00%	864,00
3.2	70018-00007	1 x1	Lagerbestand	2-sitzer Querschläfer	6350	Type 2253 ohne Armleh	900,00	Polstermöbel...	0,00%	900,00
3.3	70018-00008	1 x1	Lagerbestand	Spitzeckteil	6350	Type 8031 groß / Komfo	653,00	Polstermöbel...	0,00%	653,00
3.4	70018-00009	1 x1	Lagerbestand	2-sitzer mit Stauraum	6350	Type 2133 / Komfort soft	869,00	Polstermöbel...	0,00%	869,00
3.5	70018-00010	1 x2	Lagerbestand	Armlehne	6350	Type 2 Variante D / (opti	70,00	Polstermöbel...	0,00%	140,00
+	70058-99999		Bestellung	Speisezimmerprogramm	Dinner		0,00	Eßzimmer	0,00%	0,00
++	70058-99999	1 x1	Bestellung	Esstisch	Dinner	Bestellnr.: 3523-47-055 /	1.098,00	Eßzimmer	0,00%	(1.098,00)
+++	70058-99999	1 x4	Bestellung	Polsterstuhl	Dinner	Bestellnr.: 3841-47-311 /	279,00	Eßzimmer	0,00%	(1.116,00)
++++	70058-99999	1 x 2	Bestellung	Armlehnenstuhl	Dinner	Bestellnr.: 7842-47-311 /	0,00	Eßzimmer	0,00%	(0,00)
Position hinzufügen										Gesamtbetrag: 6.113,00

Klicken Sie auf das Eingabefeld **Einzelverkaufspreis**.

#	Artikelnummer	Menge	Warenherkunft	Artikelbez.	Modellbez.	Kundentext	EinzelVK	Warengruppe	Nachl. %	Betrag
1	75217-00001	1	Lagerbestand	Hochflor-Teppich	Pantas 93475 braun	20300	189,00	Fachsortimen...	0,00%	189,00
2	70022-00010	1	Lagerbestand	Esstisch	Global 5950	Ausf.: Eiche massiv geöl	2.498,00	Esszimmer	0,00%	2.498,00
3	70018-00011	1	Lagerbestand	Polstergarnitur	6350	Komfort soft, Bezug Orla	3.426,00	Polstermöbel...	0,00%	3.426,00
3.1	70018-00006	1 x1	Lagerbestand	Longchair	6350	Type 6044 mit Armteil liri	864,00	Polstermöbel...	0,00%	864,00
3.2	70018-00007	1 x1	Lagerbestand	2-sitzer Querschläfer	6350	Type 2253 ohne Armleh	900,00	Polstermöbel...	0,00%	900,00
3.3	70018-00008	1 x1	Lagerbestand	Spitzzeckteil	6350	Type 8031 groß / Komfo	653,00	Polstermöbel...	0,00%	653,00
3.4	70018-00009	1 x1	Lagerbestand	2-sitzer mit Stauraum	6350	Type 2133 / Komfort soft	869,00	Polstermöbel...	0,00%	869,00
3.5	70018-00010	1 x2	Lagerbestand	Armlehne	6350	Type 2 Variante D / (opti	70,00	Polstermöbel...	0,00%	140,00
+	70058-99999		Bestellung	Speisezimmerprogramm	Dinner		0,00	Esszimmer	0,00%	0,00
++	70058-99999	1 x1	Bestellung	Esstisch	Dinner	Bestellnr.: 3523-47-055 /	1.098,00	Esszimmer	0,00%	(1.098,00)
+++	70058-99999	1 x4	Bestellung	Polsterstuhl	Dinner	Bestellnr.: 3841-47-311 /	279,00	Esszimmer	0,00%	(1.116,00)
++++	70058-99999	1 x 2	Bestellung	Armlehnstuhl	Dinner	Bestellnr.: 7842-47-311 /	0,00	Esszimmer	0,00%	(0,00)
							Gesamtbetrag:			6.113,00

Drücken Sie die Taste **Strg+A**.

This screenshot is identical to the one above, showing the same 'Direkterfassung' window. The 'EinzelVK' value for the last item (70058-99999) is highlighted with a red box, indicating the next step in the process.

Geben Sie **419** im Feld **Einzelverkaufspreis** ein.

#	Artikelnummer	Menge	Warenherkunft	Artikelbez.	Modellbez.	Kundentext	EinzelVK	Warengruppe	Nachl. %	Betrag	
1	75217-00001	1	Lagerbestand	Hochflur-Teppich	Pantas 93475 braun	20300	189,00	Fachsortimen...	0,00%	189,00	
2	70022-00010	1	Lagerbestand	Esstisch	Global 5950	Ausf.: Eiche massiv geöl	2.498,00	Eszimmer	0,00%	2.498,00	
3	70018-00011	1	Lagerbestand	Polstergarnitur	6350	Komfort soft, Bezug Oria	3.426,00	Polstermöbel...	0,00%	3.426,00	
3.1	70018-00006	1 x1	Lagerbestand	Longchair	6350	Type 6044 mit Armteil lin	864,00	Polstermöbel...	0,00%	864,00	
3.2	70018-00007	1 x1	Lagerbestand	2-sitzer Querschläfer	6350	Type 2253 ohne Armleh	900,00	Polstermöbel...	0,00%	900,00	
3.3	70018-00008	1 x1	Lagerbestand	Spitzeckteil	6350	Type 8031 groß / Komfo	653,00	Polstermöbel...	0,00%	653,00	
3.4	70018-00009	1 x1	Lagerbestand	2-sitzer mit Stauraum	6350	Type 2133 / Komfort soft	869,00	Polstermöbel...	0,00%	869,00	
3.5	70018-00010	1 x2	Lagerbestand	Armlehne	6350	Type 2 Variante D / (opti	70,00	Polstermöbel...	0,00%	140,00	
+	70058-99999		Bestellung	Speisezimmerprogramm	Dinner		0,00	Eszimmer	0,00%	0,00	
++	70058-99999	1 x1	Bestellung	Esstisch	Dinner	Bestellnr.: 3523-47-055 /	1.098,00	Eszimmer	0,00%	(1.098,00)	
+++	70058-99999	1 x4	Bestellung	Polsterstuhl	Dinner	Bestellnr.: 3841-47-311 /	279,00	Eszimmer	0,00%	(1.116,00)	
++++	70058-99999	1 x 2	Bestellung	Armlehnstuhl	Dinner	Bestellnr.: 7842-47-311 /	419,00	Eszimmer	0,00%	(838,00)	
Position hinzufügen										Gesamtbetrag:	6.113,00

Klicken Sie auf die Schaltfläche **Neue Position**.

This screenshot is identical to the previous one, but the context menu is open over the last item (Armlehnstuhl). The option 'Preis aus Unterpos. bilden' is highlighted with a red box, indicating the next step in the process.

Klicken Sie auf den Listeneintrag **Preis aus Unterpositionen bilden**.

**Direkterfassung** Uli Flottmann

Suchen (Alt+s)

Bearbeitungshinweis:

Strasse/Hau...  
Adlergasse 3  
PLZ 55126 Ort Mainz  
Land Orsteil

Positionen

#	Artikelnummer	Menge	Warenherkunft	Artikelbez.	Modellbez.	Kundentext	EinzelVK	Warengruppe	Nachl.%	Betrag
1	75217-00001	1	Lagerbestand	Hochflor-Teppich	Pantas 93475 braun	20300	189,00	Fachsortimen...	0,00%	189,00
2	70022-00010	1	Lagerbestand	Esstisch	Global 5950	Ausf.: Eiche massiv geol	2.498,00	Esszimmer	0,00%	2.498,00
3	70018-00011	1	Lagerbestand	Polstergarnitur	6350	Komfort soft, Bezug Orla	3.426,00	Polstermöbel...	0,00%	3.426,00
3.1	70018-00006	1 x1	Lagerbestand	Longchair	6350	Type 6044 mit Armteil liri	864,00	Polstermöbel...	0,00%	864,00
3.2	70018-00007	1 x1	Lagerbestand	2-sitzer Querschläfer	6350	Type 2253 ohne Armlehn	900,00	Polstermöbel...	0,00%	900,00
3.3	70018-00008	1 x1	Lagerbestand	Spitzeckteil	6350	Type 8031 groß / Komfo	653,00	Polstermöbel...	0,00%	653,00
3.4	70018-00009	1 x1	Lagerbestand	2-sitzer mit Stauraum	6350	Type 2133 / Komfort soft	869,00	Polstermöbel...	0,00%	869,00
3.5	70018-00010	1 x2	Lagerbestand	Armlehne	6350	Type 2 Variante D / opti	70,00	Polstermöbel...	0,00%	140,00
+	70058-99999	1	Bestellung	Speisezimmerprogramm	Dinner		3.052,00	Esszimmer	0,00%	3.052,00
++	70058-99999	1 x1	Bestellung	Esstisch	Dinner	Bestellnr.: 3523-47-055 /	1.098,00	Esszimmer	0,00%	(1.098,00)
+++	70058-99999	1 x4	Bestellung	Polsterstuhl	Dinner	Bestellnr.: 3841-47-311 /	279,00	Esszimmer	0,00%	(1.116,00)
++++	70058-99999	1 x2	Bestellung	Armlehnstuhl	Dinner	Bestellnr.: 7842-47-311 /	419,00	Esszimmer	0,00%	(838,00)
									Gesamtbetrag:	9.165,00

Klicken Sie auf die Schaltfläche **Speichern**.

Die vorausgegangene Aktion hat dazu geführt, dass MÖBELPILOT aus den Einzelwerten der Unterpositionen den Gesamtwert der "Auftragsposition" gebildet hat.

**Direkterfassung** Uli Flottmann

Suchen (Alt+s)

Bearbeitungshinweis:

Strasse/Hau...  
Adlergasse 3  
PLZ 55126 Ort Mainz  
Land Orsteil

Positionen

#	Artikelnummer	Menge	Warenherkunft	Artikelbez.	Modellbez.	Kundentext	EinzelVK	Warengruppe	Nachl.%	Betrag
1	75217-00001	1	Lagerbestand	Hochflor-Teppich	Pantas 93475 braun	20300	189,00	Fachsortimen...	0,00%	189,00
2	70022-00010	1	Lagerbestand	Esstisch	Global 5950	Ausf.: Eiche massiv geol	2.498,00	Esszimmer	0,00%	2.498,00
3	70018-00011	1	Lagerbestand	Polstergarnitur	6350	Komfort soft, Bezug Orla	3.426,00	Polstermöbel...	0,00%	3.426,00
3.1	70018-00006	1 x1	Lagerbestand	Longchair	6350	Type 6044 mit Armteil liri	864,00	Polstermöbel...	0,00%	864,00
3.2	70018-00007	1 x1	Lagerbestand	2-sitzer Querschläfer	6350	Type 2253 ohne Armlehn	900,00	Polstermöbel...	0,00%	900,00
3.3	70018-00008	1 x1	Lagerbestand	Spitzeckteil	6350	Type 8031 groß / Komfo	653,00	Polstermöbel...	0,00%	653,00
3.4	70018-00009	1 x1	Lagerbestand	2-sitzer mit Stauraum	6350	Type 2133 / Komfort soft	869,00	Polstermöbel...	0,00%	869,00
3.5	70018-00010	1 x2	Lagerbestand	Armlehne	6350	Type 2 Variante D / opti	70,00	Polstermöbel...	0,00%	140,00
+	70058-99999	1	Bestellung	Speisezimmerprogramm	Dinner		3.052,00	Esszimmer	0,00%	3.052,00
4.1	70058-99999	1 x1	Bestellung	Esstisch	Dinner	Bestellnr.: 3523-47-055 /	1.098,00	Esszimmer	0,00%	1.098,00
4.2	70058-99999	1 x4	Bestellung	Polsterstuhl	Dinner	Bestellnr.: 3841-47-311 /	279,00	Esszimmer	0,00%	1.116,00
4.3	70058-99999	1 x2	Bestellung	Armlehnstuhl	Dinner	Bestellnr.: 7842-47-311 /	419,00	Esszimmer	0,00%	838,00
									Gesamtbetrag:	9.165,00