

- 1 Lernziele
- 2 Formular aufrufen

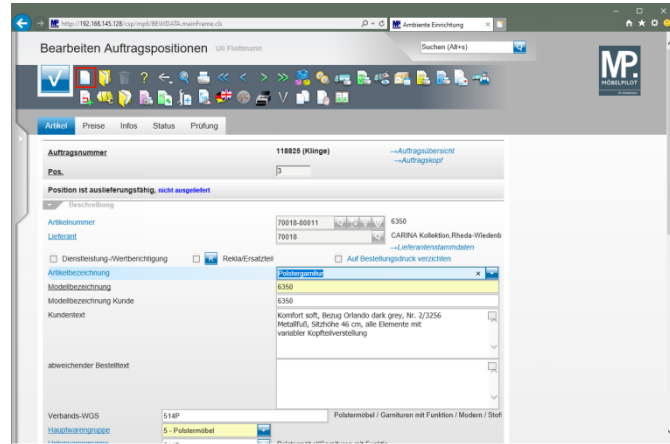

- Klicken Sie auf den Hyperlink **Neu**.
- 3 Positionsdaten erfassen

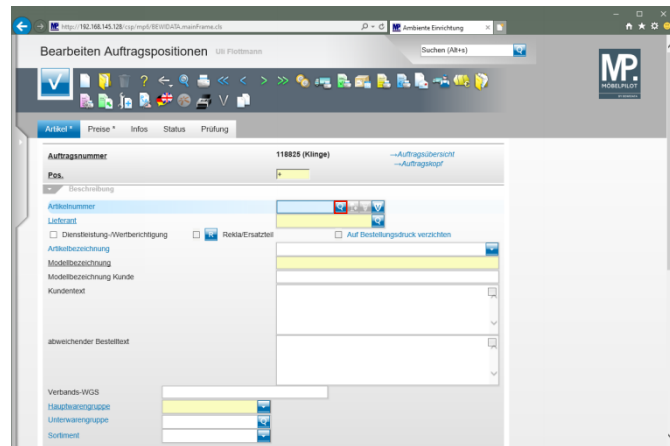

Klicken Sie im Feld **Artikelnummer** auf die Schaltfläche **Artikel suchen**.

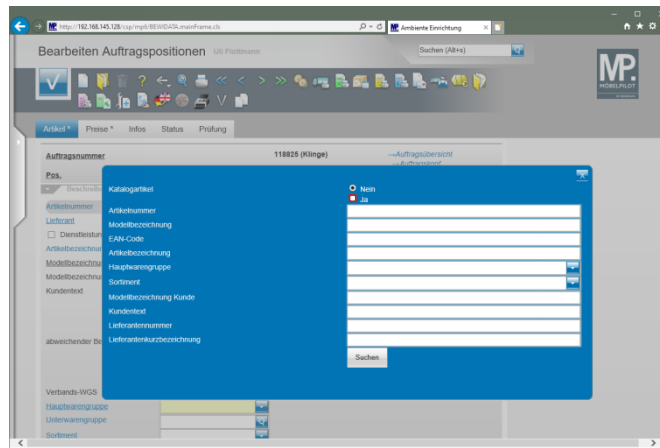

Klicken Sie bei der Abfrage **Katalogartikel** auf die Option **Ja**.

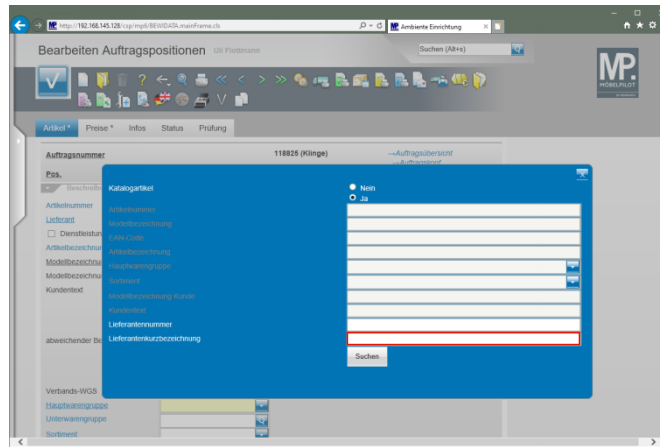

Klicken Sie auf das Eingabefeld **Lieferantenkurzbezeichnung**.

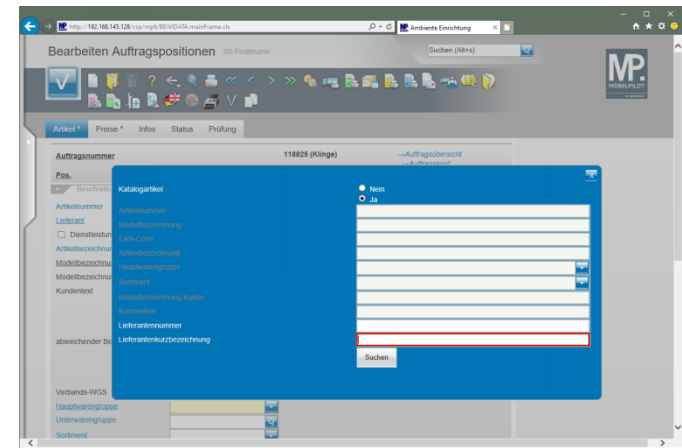

Geben Sie **Niederhoff** im Feld **Lieferantenkurzbezeichnung** ein.

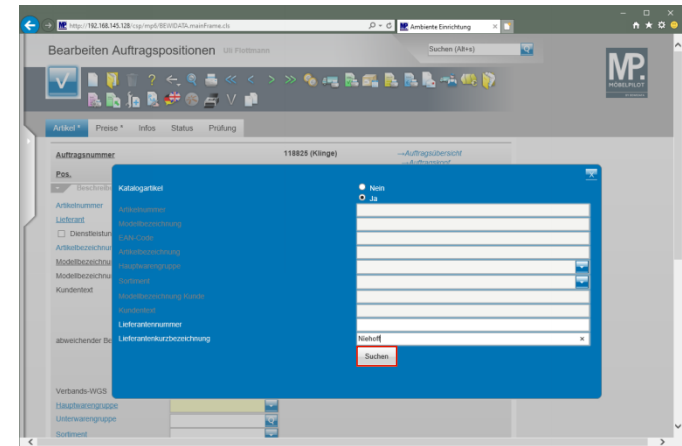

Klicken Sie auf die Schaltfläche **Suchen**.

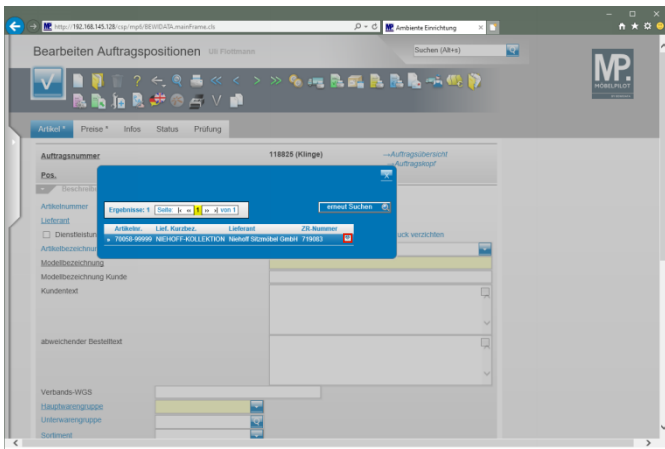

Klicken Sie auf die Schaltfläche .

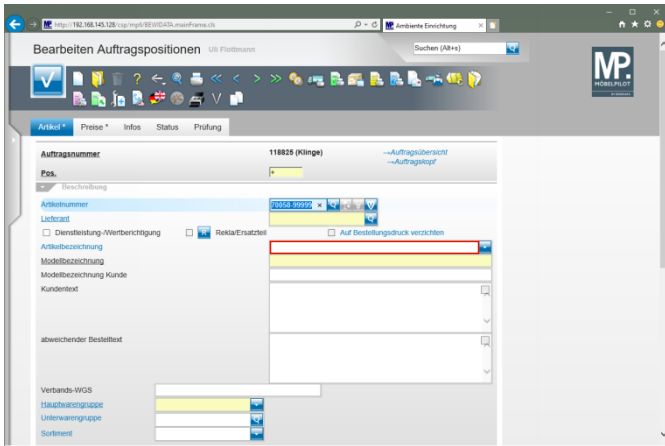

Klicken Sie auf das Eingabefeld **Artikelbezeichnung**.

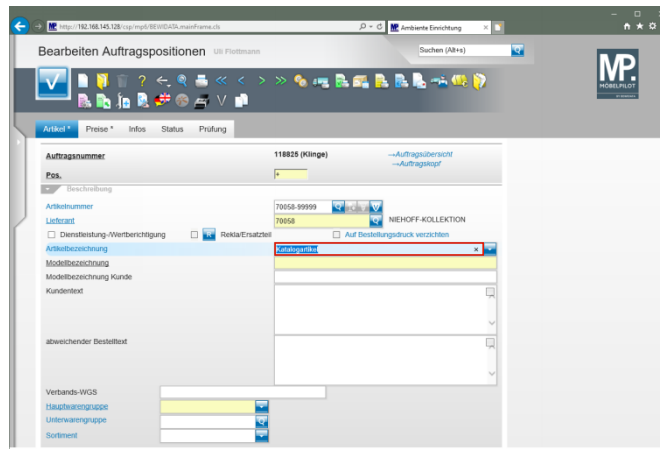

Geben Sie **Speisezimmerprogramm** im Feld **Artikelbezeichnung** ein.

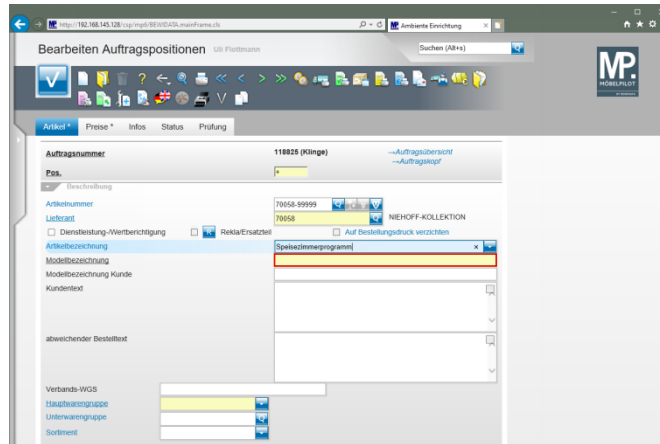

Klicken Sie auf das Eingabefeld **Modellbezeichnung**.

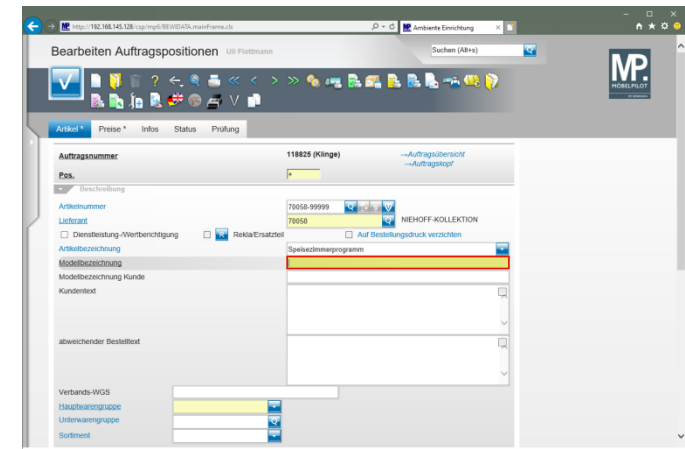

Geben Sie **Dinner** im Feld **Modellbezeichnung** ein.

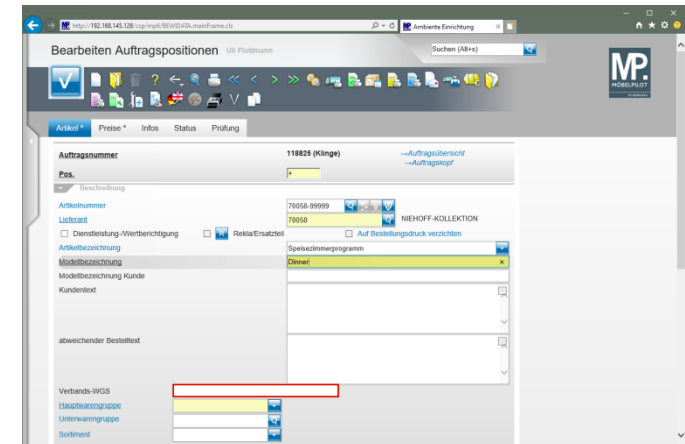

Klicken Sie auf das Eingabefeld **Verbands-WGS**.

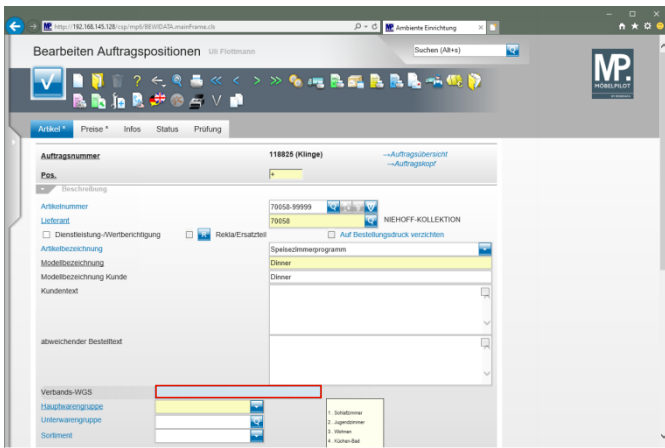

Geben Sie **6242** im Feld **Verbands-WGS** ein.

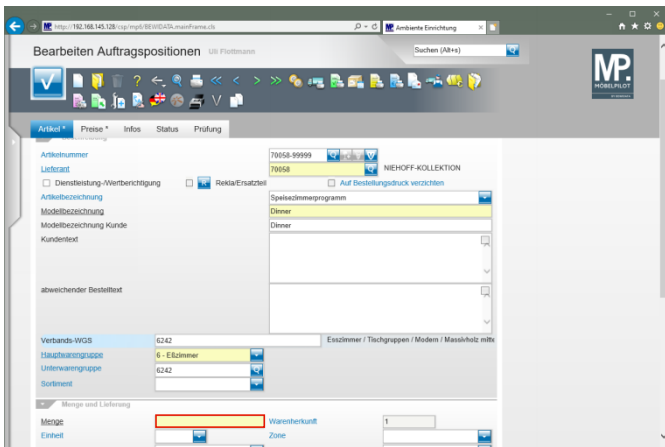

Klicken Sie auf das Eingabefeld **Menge**.

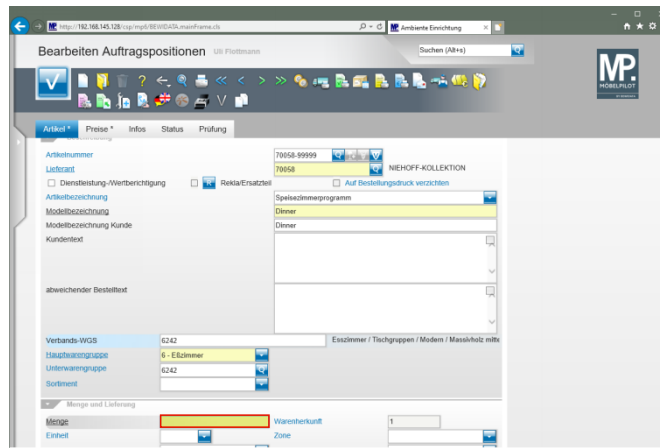

Geben Sie **1** im Feld **Menge** ein.

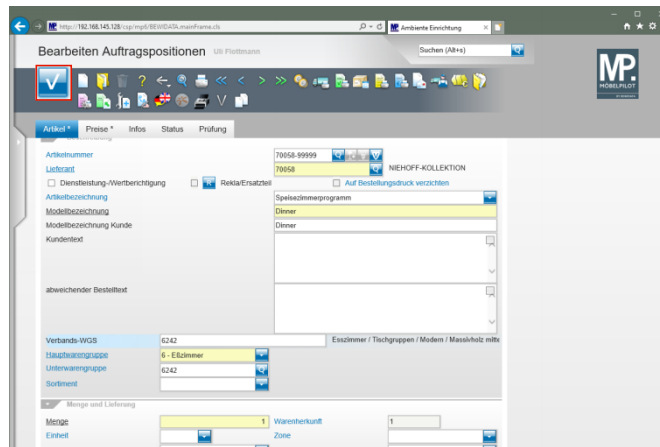

Klicken Sie auf die Schaltfläche **Speichern**.



In den bereits beschriebenen Szenarien wurde der soeben ausgeführte Befehl "Speichern" zu einem späteren Zeitpunkt aufgerufen. Sollen allerdings Unterpositionen gebildet werden, dann ist der Speicher-Vorgang an dieser Stelle notwendig.

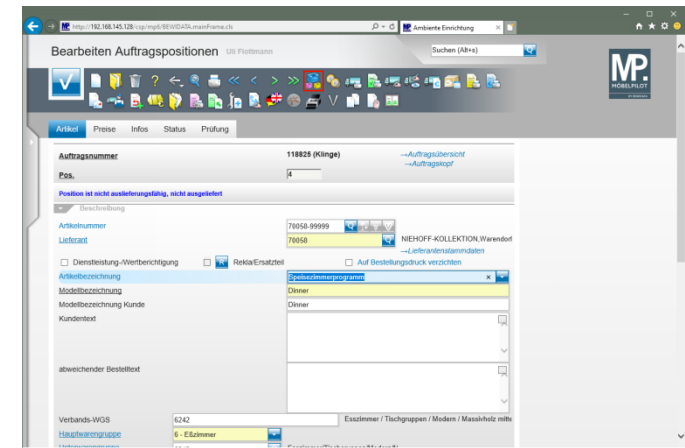

Klicken Sie auf den Button **Unterpositionen bearbeiten**.

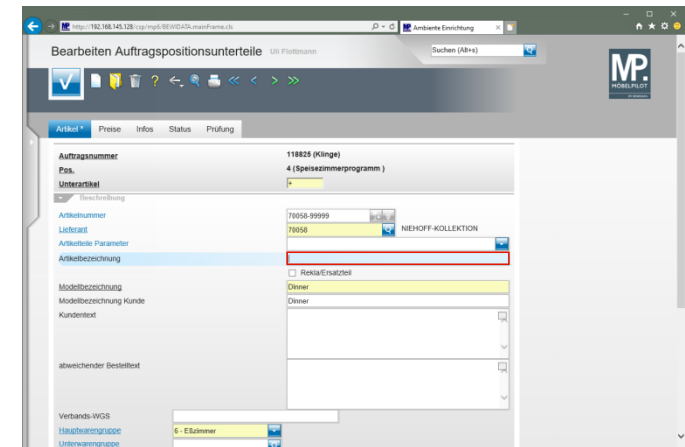

Geben Sie **Esstisch** im Feld **Artikelbezeichnung** ein.

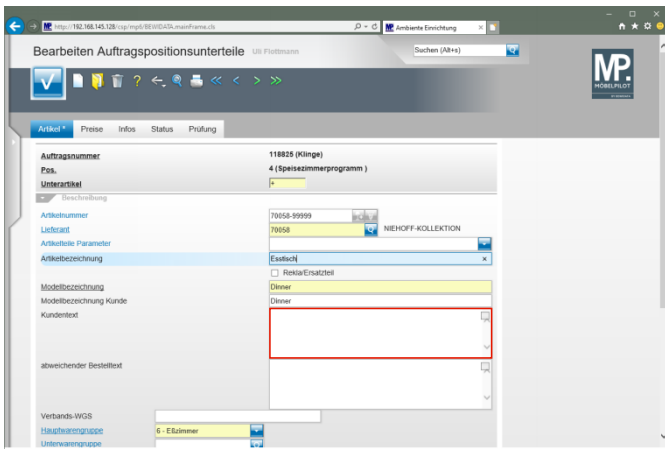

Klicken Sie auf das Eingabefeld **Kundentext**.

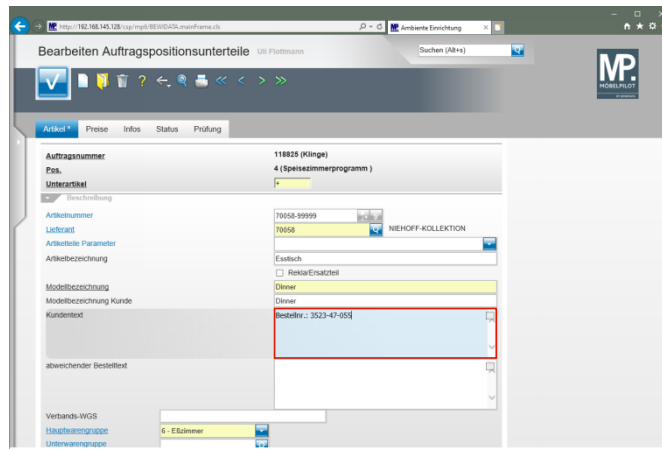

Drücken Sie die Taste .

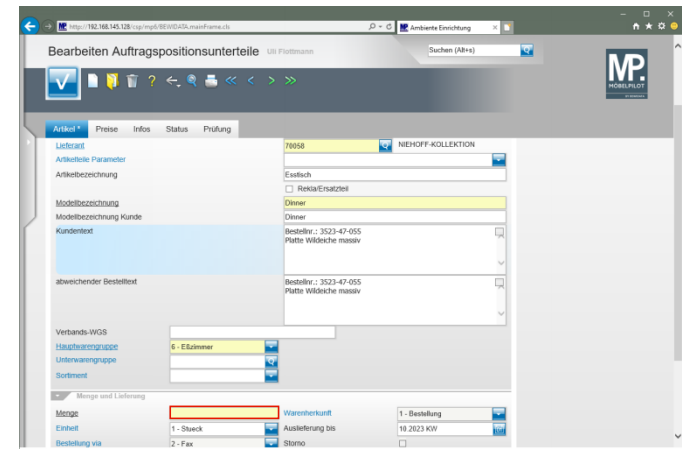

Klicken Sie auf das Eingabefeld **Menge**.

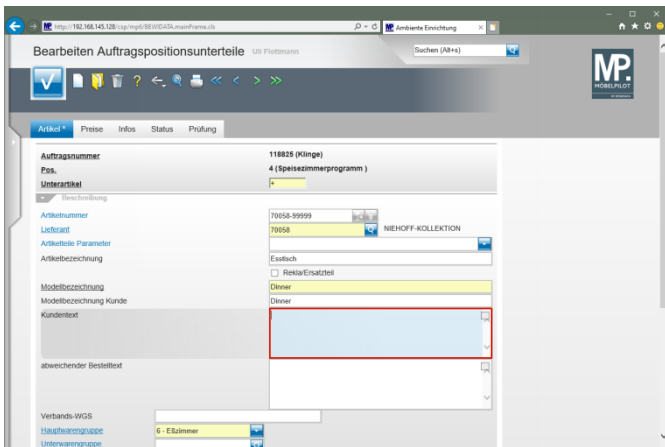

Geben Sie **Bestellnr.: 3523-47-055** im Feld **Kundentext** ein.

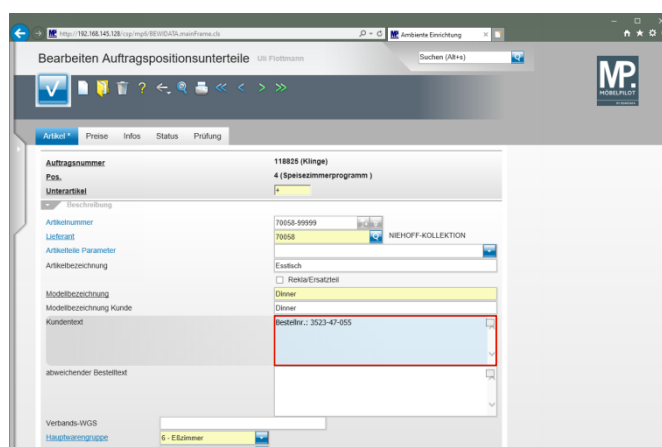

Geben Sie **Platte Wildeiche massiv** im Feld **Kundentext** ein.

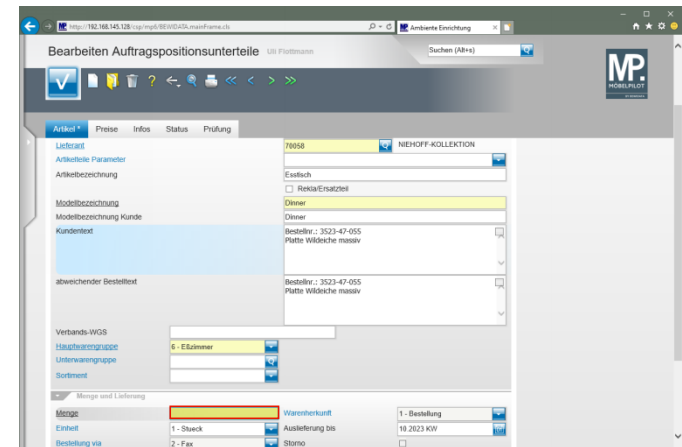

Geben Sie **1** im Feld **Menge** ein.

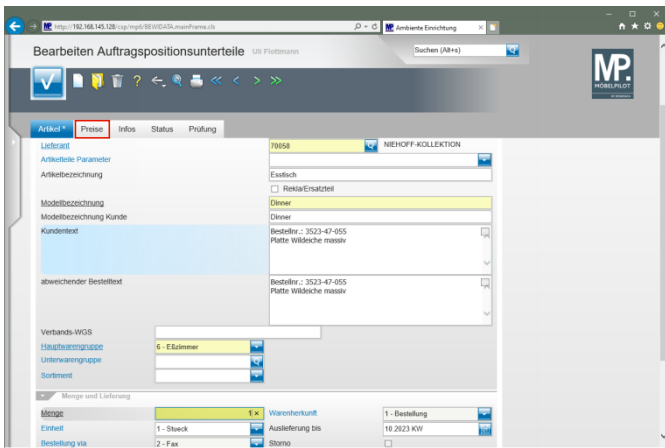

Klicken Sie auf die Registerkarte **Preis**.

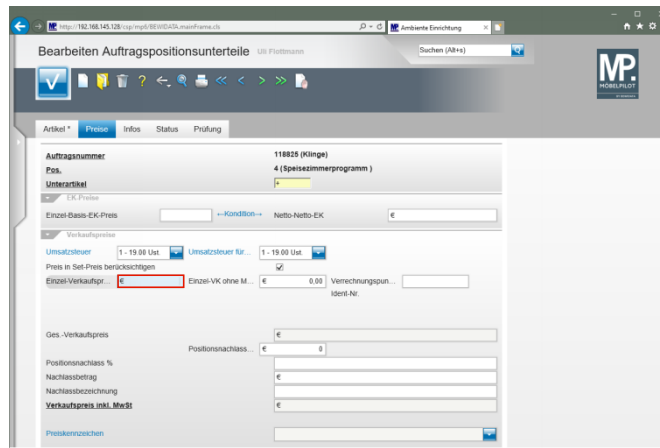

Geben Sie **1098** im Feld **Einzel-Verkaufspreis** ein.

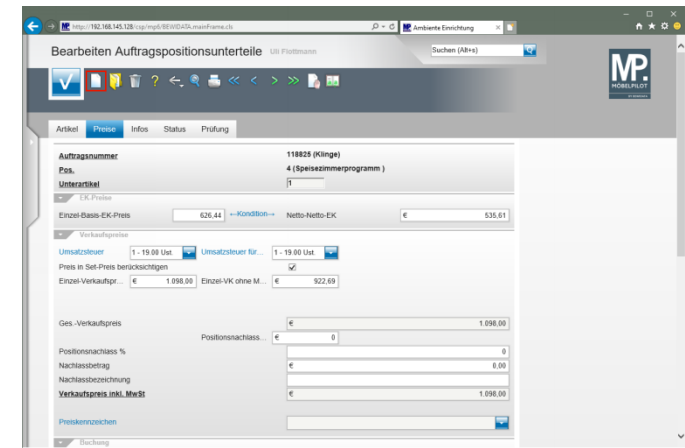

Zur Erfassung einer weiteren Unterposition klicken Sie auf den Button **Neu**.

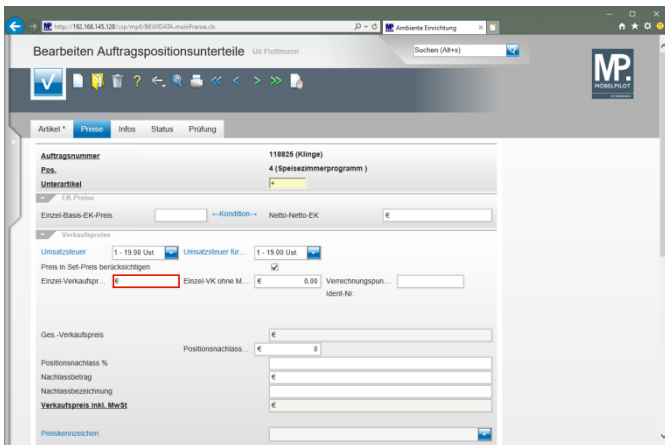

Klicken Sie auf das Eingabefeld **Einzel-Verkaufspreis**.

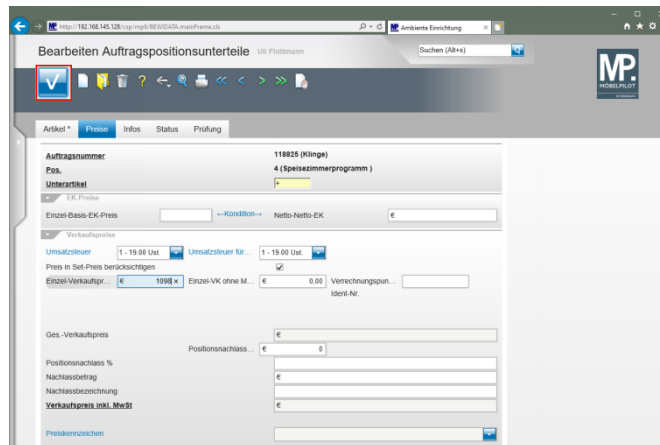

Klicken Sie auf die Schaltfläche **Speichern**.

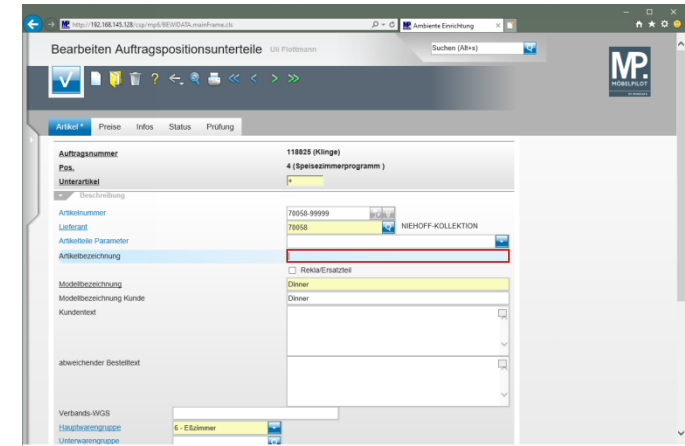

Geben Sie **Polsterstuhl** im Feld **Artikelbezeichnung** ein.



Sollen die Preise der erfassten Unterpositionen letztendlich die Summe der Hauptposition bilden, dann achten sie bitte darauf, dass die Option "Preis in Set-Preis berücksichtigen" aktiviert ist (Standardeinstellung).

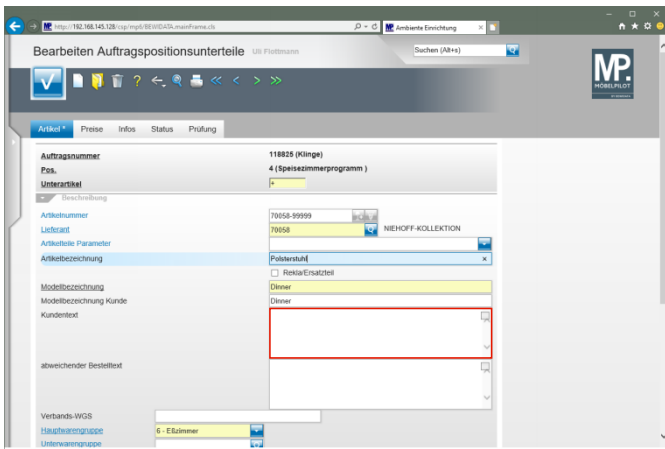

Klicken Sie auf das Eingabefeld **Kundentext**.

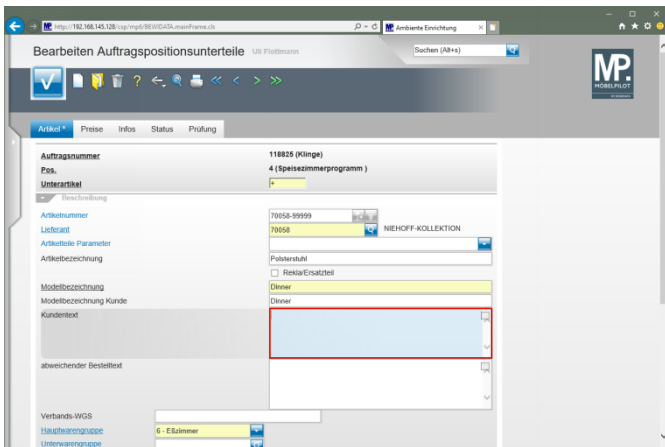

Geben Sie **Bestellnr.: 3841-47-311** im Feld **Kundentext** ein.

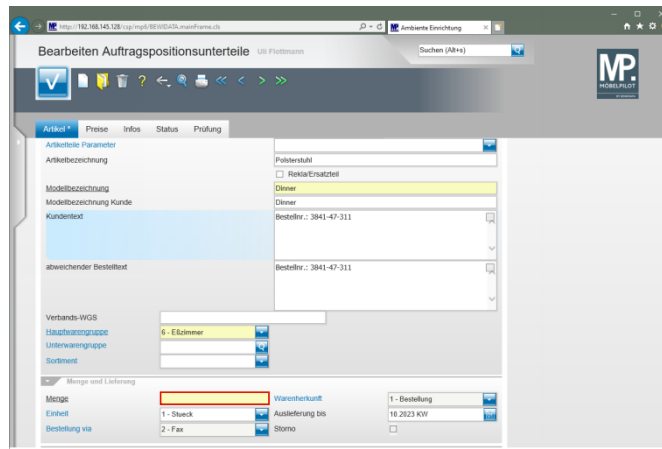

Klicken Sie auf das Eingabefeld **Menge**.

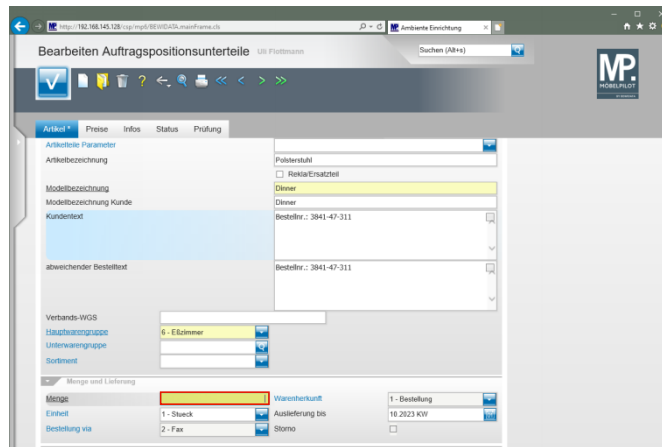

Geben Sie **4** im Feld **Menge** ein.

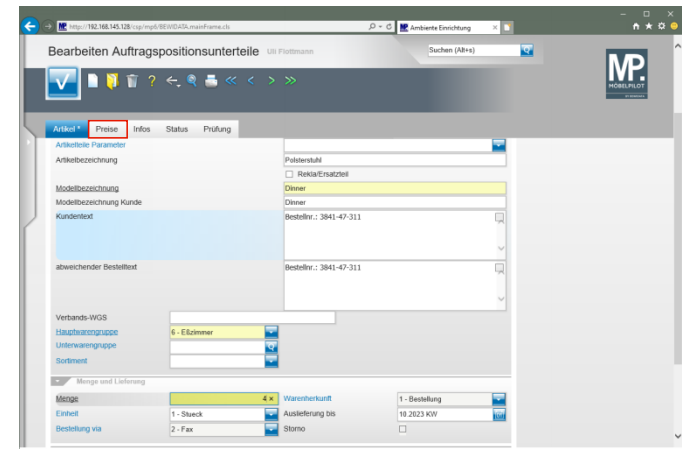

Klicken Sie auf die Registerkarte **Preis**.

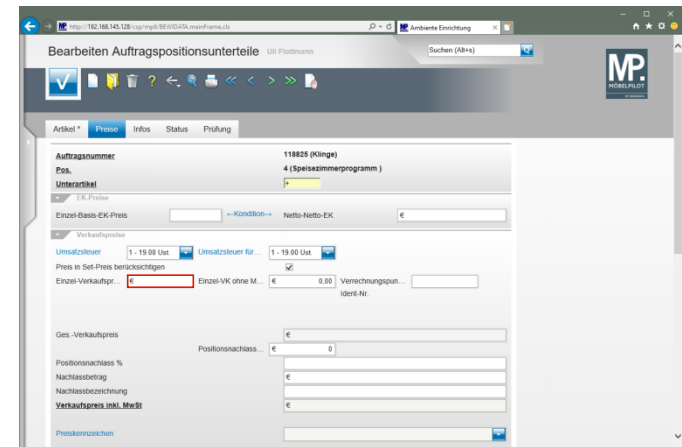

Klicken Sie auf das Eingabefeld **Einzel-Verkaufspreis**.

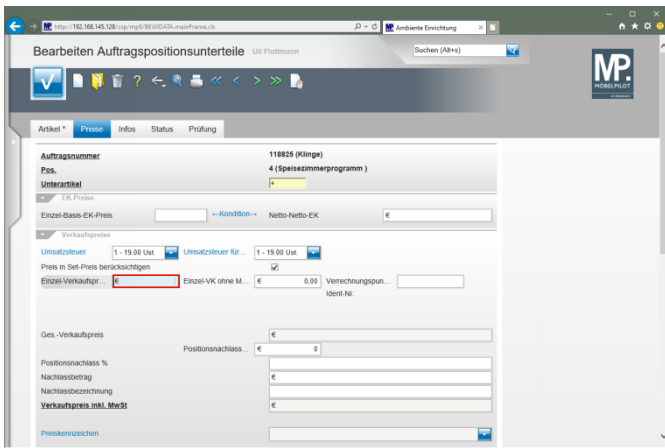

Geben Sie **279** im Feld **Einzeln-Verkaufspreis** ein.

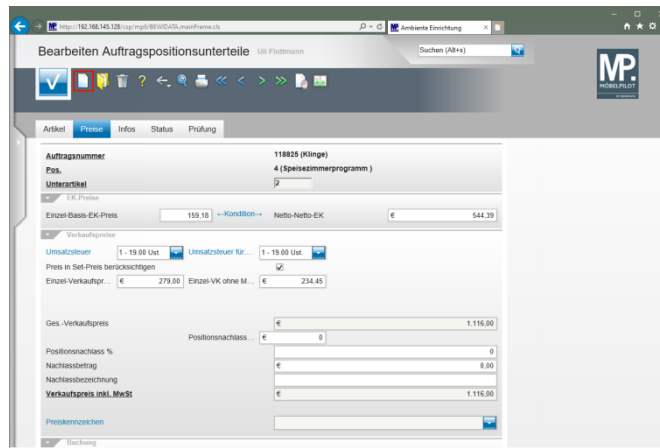

Klicken Sie auf den Hyperlink **Neu**.

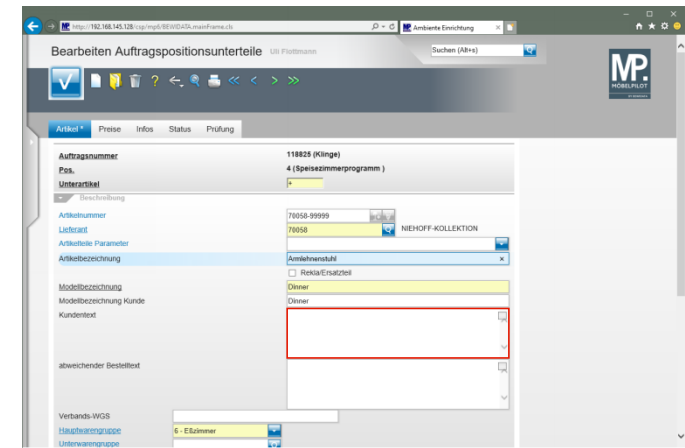

Klicken Sie auf das Eingabefeld **Kundentext**.

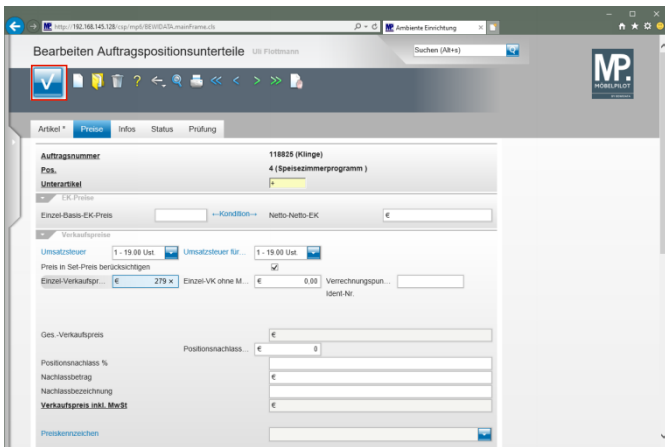

Klicken Sie auf die Schaltfläche **Speichern**.

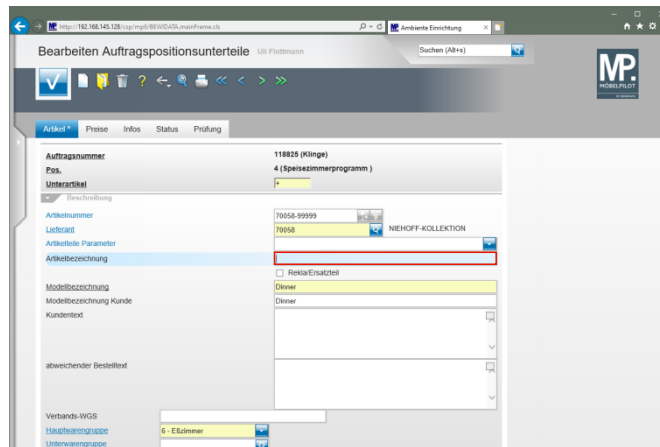

Geben Sie **Armlehnenstuhl** im Feld **Artikelbezeichnung** ein.

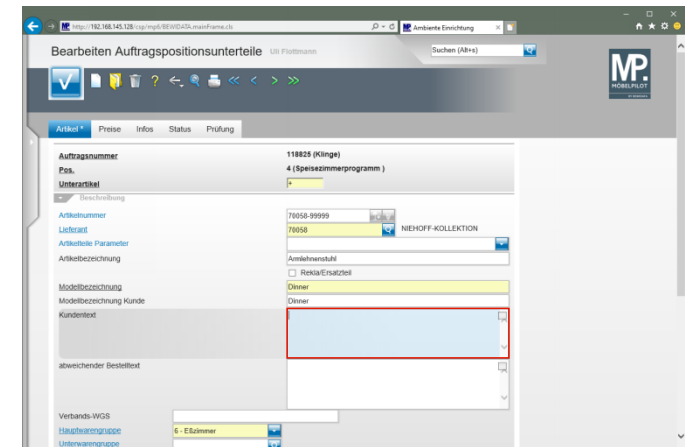

Geben Sie **Bestellnr.: 7842-47-311** im Feld **Kundentext** ein.

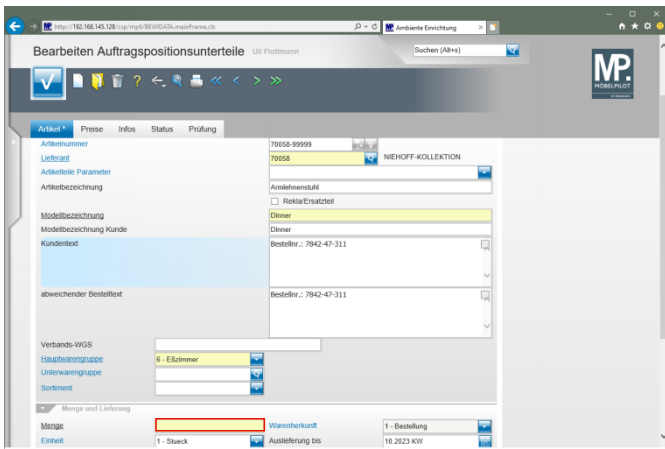

Klicken Sie auf das Eingabefeld **Menge**.

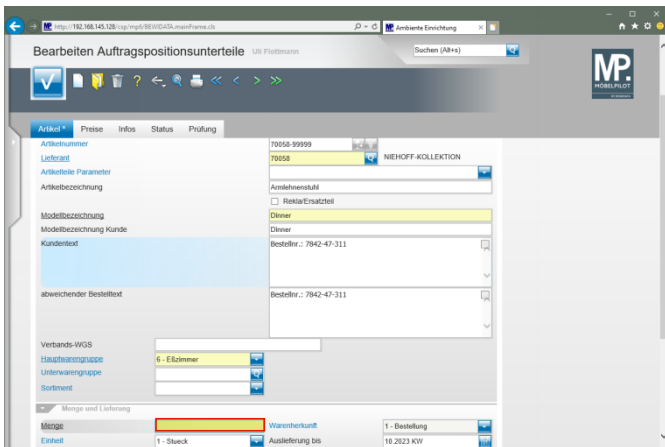

Geben Sie **2** im Feld **Menge** ein.

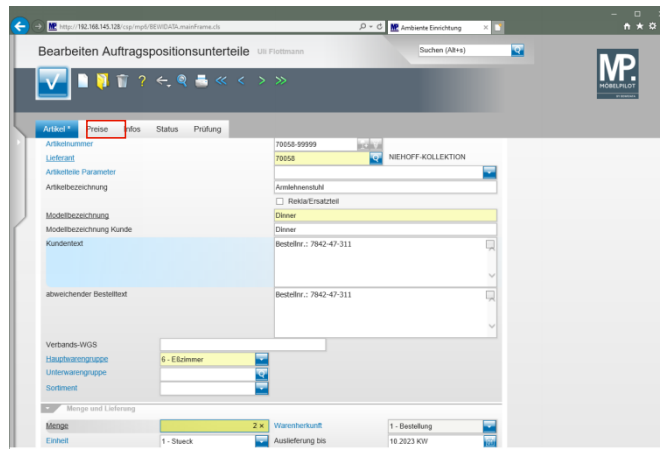

Klicken Sie auf die Registerkarte **Preise**.

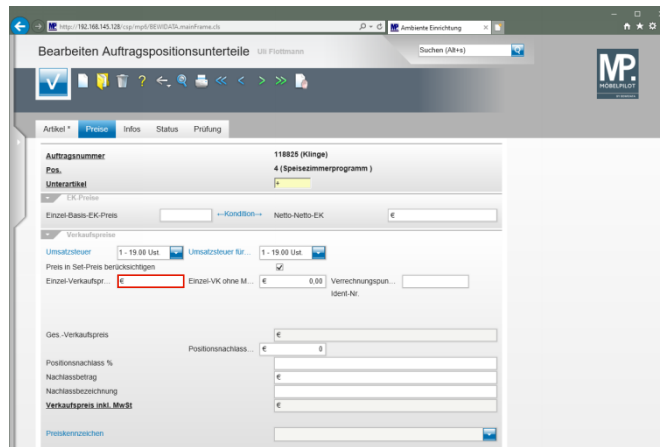

Klicken Sie auf das Eingabefeld **Einzel-Verkaufspreis**.

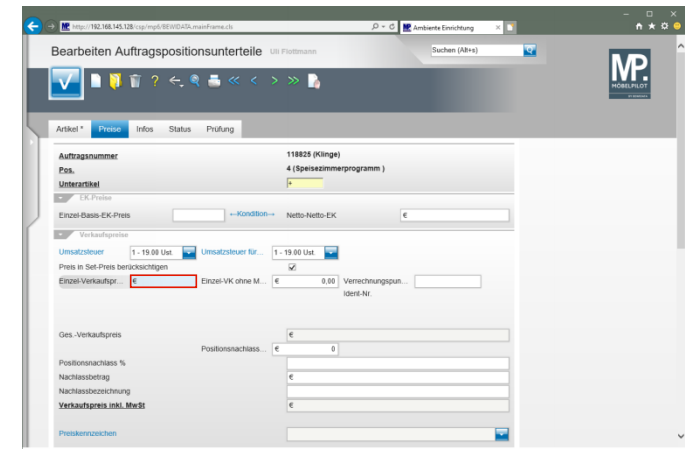

Geben Sie **419** im Feld **Einzel-Verkaufspreis** ein.

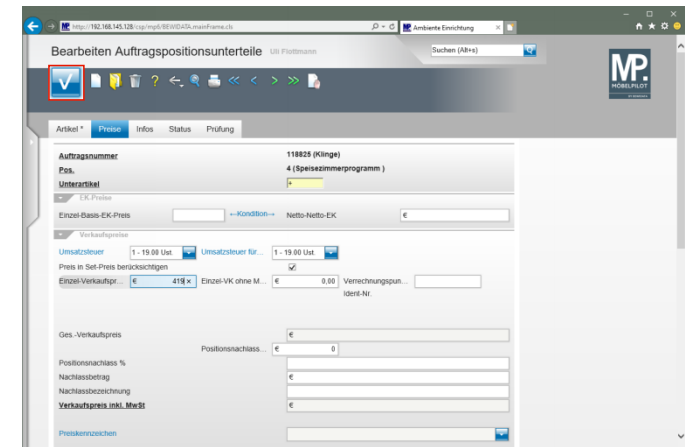

Klicken Sie auf die Schaltfläche **Speichern**.



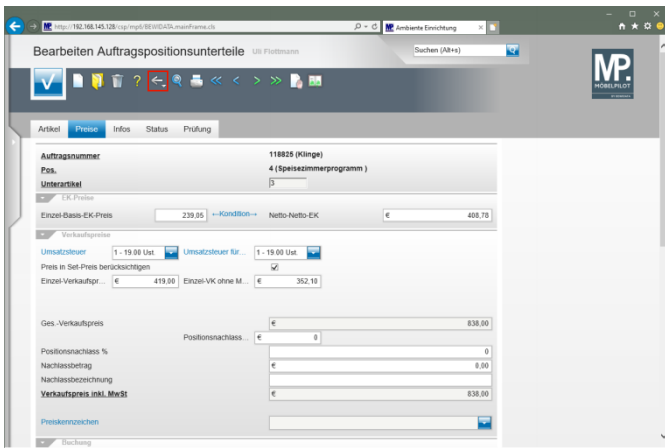

Klicken Sie auf die Schaltfläche **Zurück**.

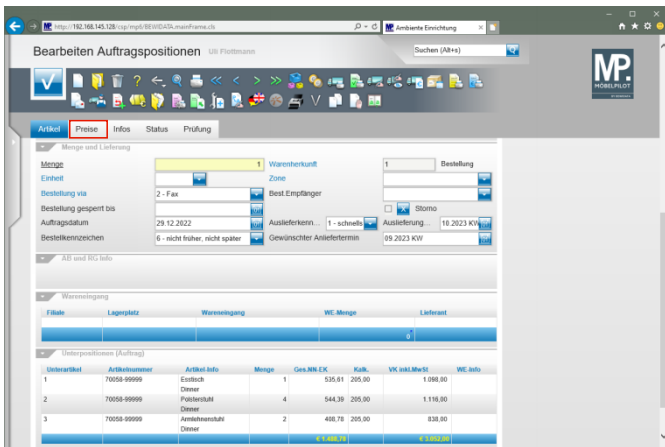

Klicken Sie auf die Registerkarte **Preise**.

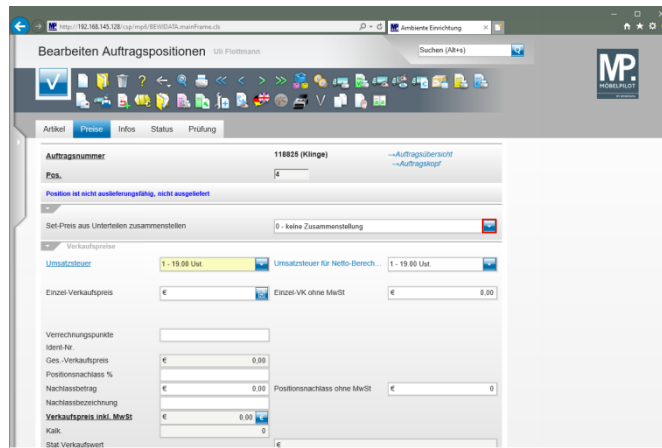

Klicken Sie im Auswahlfeld **Set-Preis aus Unterteilen zusammenstellen** auf die Schaltfläche **Öffnen**.

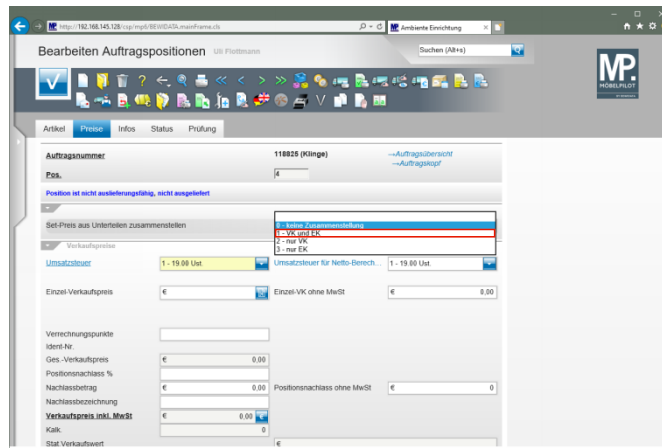

Klicken Sie auf den Listeneintrag **1 - VK und EK**.

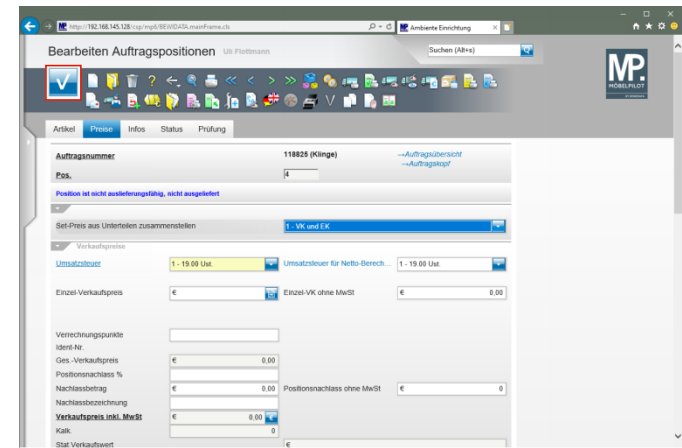

Klicken Sie auf die Schaltfläche **Speichern**.

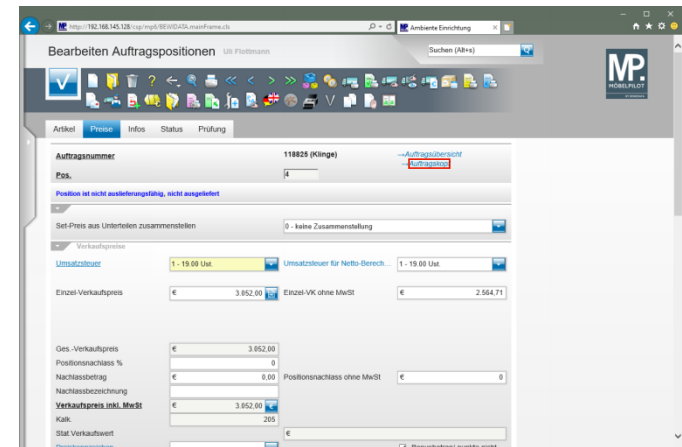

Klicken Sie auf den Hyperlink **Auftragskopf**.

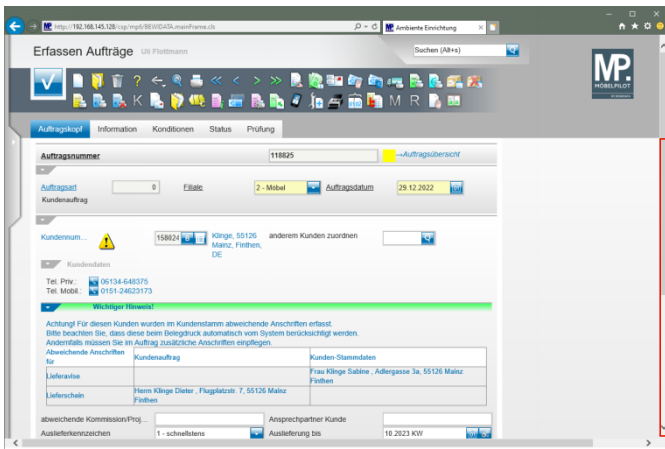

Klicken Sie auf die vertikale Bildlaufleiste.

