

Lernziele

In diesem Teil der Dokumentation erfahren Sie, wie man im Formular "Bearbeiten Auftragspositionen" einen Katalogartikel erfasst, dem Unterartikel zugewiesen werden. Die Alternative hierzu wäre, die Unterartikel im Textfeld "Kundentext" einzupflegen. Die hier beschriebene Vorgehensweise ist zwar aufwendiger, bietet aber dafür im weiteren Ablauf mehr Transparenz.

Das E-Learning liegt im interaktiven Modus, im Präsentationsmodus und im Filmmodus vor. Wechseln Sie bei Bedarf den Modus mit Hilfe der Recorder-Funktion.

Lernziele

Sie sind in der Lage:

- **eine Auftragsposition mit einem Katalogartikel anzulegen**
- **dem Katalogartikel Unterartikel zuzuweisen**
- **die Warenherkunft festzulegen**

Formular aufrufen

Bearbeiten Auftragspositionen Uli Flottmann

Suchen (Alt+s)

Artikel Preise Infos Status Prüfung

Auftragsnummer 118825 (Klinge) →Auftragsübersicht
→Auftragskopf

Pos. 3

Position ist auslieferungsfähig, nicht ausgeliefert

Beschreibung

Artikelnummer 70018-00011 6350

Lieferant 70018 CARINA Kollektion Rheda-Wieden
→Lieferantenstammdaten

Dienstleistung-/Werberichtigung Rekl./Ersatzteil Auf Bestellungen Druck verzichten

Artikelbezeichnung Polstergarnitur

Modellbezeichnung 6350

Modellbezeichnung Kunde 6350

Kundentext
Komfort soft, Bezug Orlando dark grey, Nr. 2/3256
Metallfuß, Sitzhöhe 46 cm, alle Elemente mit
variabler Kopfteilverstellung

abweichender Bestelltext

Verbands-WGS 514P Polstermöbel / Garnituren mit Funktion / Modern / Stoff

Hauptwarengruppe 5 - Polstermöbel

Klicken Sie auf den Hyperlink **Neu**.

Um eine weitere Auftragsposition zu erfassen, muss man nicht zum Auftragskopf zurückkehren. Rufen Sie sich einfach das Formular neu auf und beginnen Sie mit der Erfassung.

Positionsdaten erfassen

In diesem Szenario zeigen wir Ihnen, wie man Katalogartikel erfasst. Katalogartikel haben keine hausinterne Artikelnummer und somit keine Stammdaten. MÖBELPILOT kennzeichnet diese automatisch mit folgender Logik: Lieferantenummer-999999. Katalogartikel haben keinen Warenbestand und daher setzt MÖBELPILOT in der Regel die Warenherkunft automatisch auf *"Bestellung"*. Die statistischen Auswertungen erfolgen über die Modellbezeichnung. Zur näheren Beschreibung stehen die Felder *"Kundentext"* bzw. *"abweichender Bestelltext"* zur Verfügung.

Ist Ihnen die hausinterne Nummer des Lieferanten bekannt, dann pflegen Sie diese direkt im Feld *"Lieferant"* ein. Ist Ihnen dagegen die hausinterne Lieferantenummer nicht bekannt, dann gehen Sie bitte wie nachfolgend beschrieben vor.

Klicken Sie im Feld **Artikelnummer** auf die Schaltfläche **Artikel suchen**.

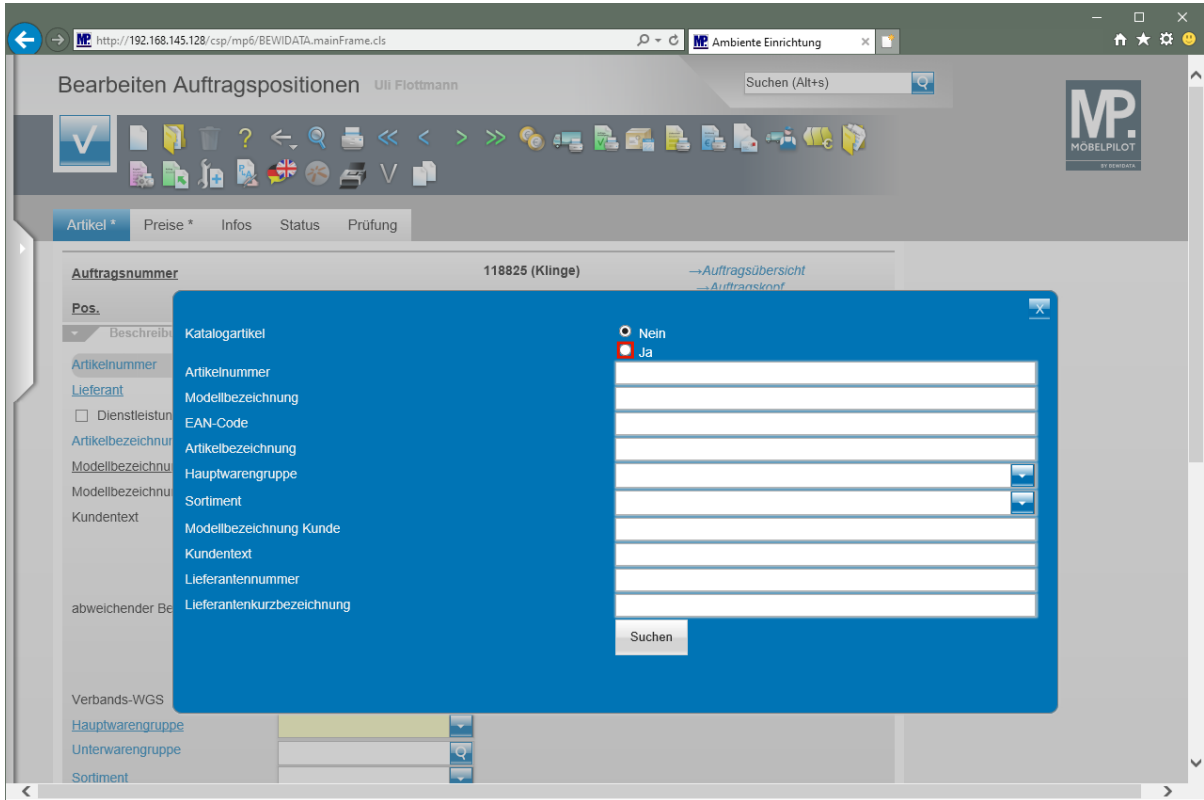

Klicken Sie bei der Abfrage **Katalogartikel** auf die Option **Ja** .

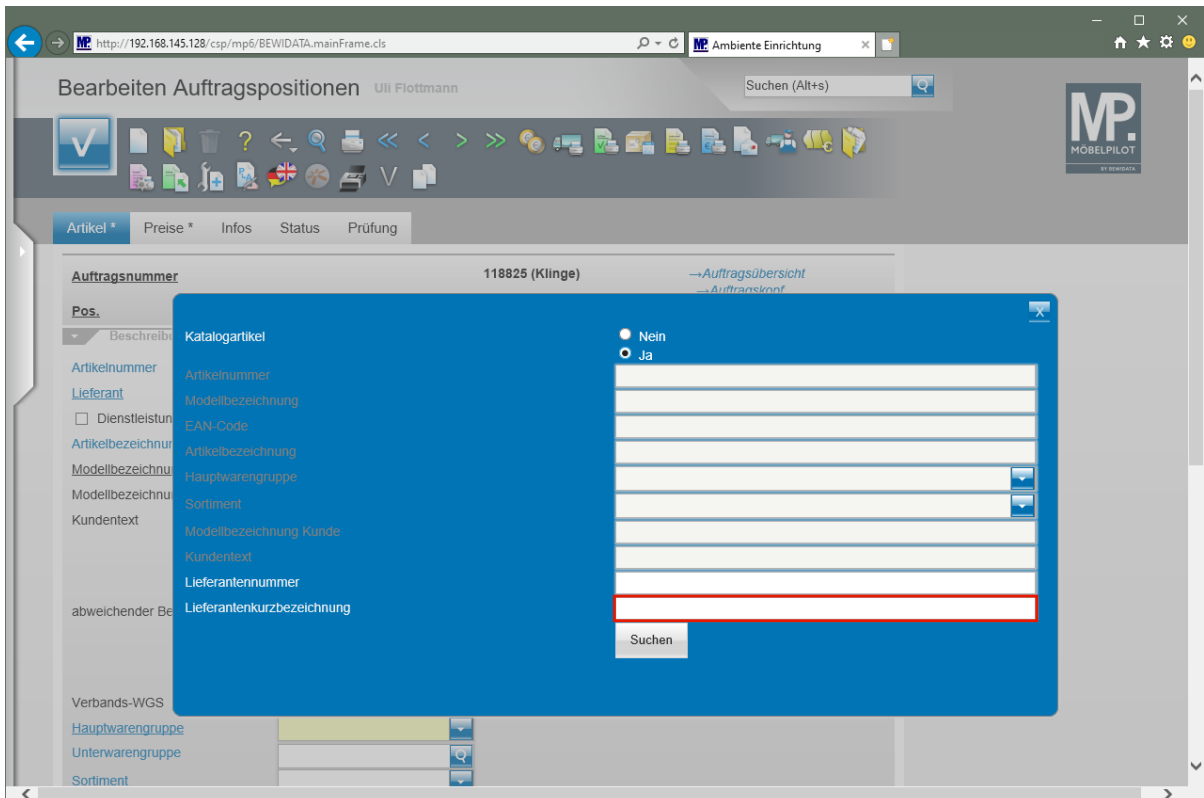

Klicken Sie auf das Eingabefeld **Lieferantenkurzbezeichnung**.

MÖBELPILOT schränkt die Suchauswahl jetzt auf die "Lieferantennummer" und die "Lieferantenkurzbezeichnung" ein.

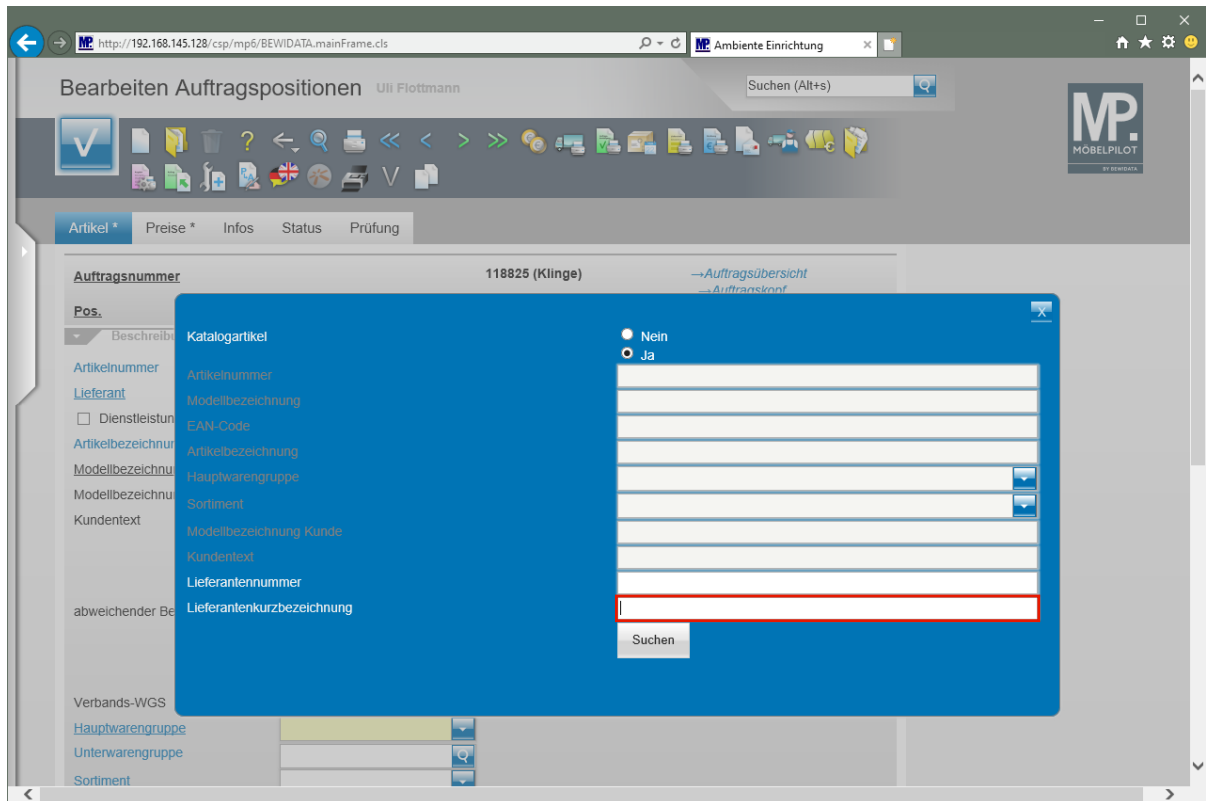

Geben Sie **Niehoff** im Feld **Lieferantenkurzbezeichnung** ein.

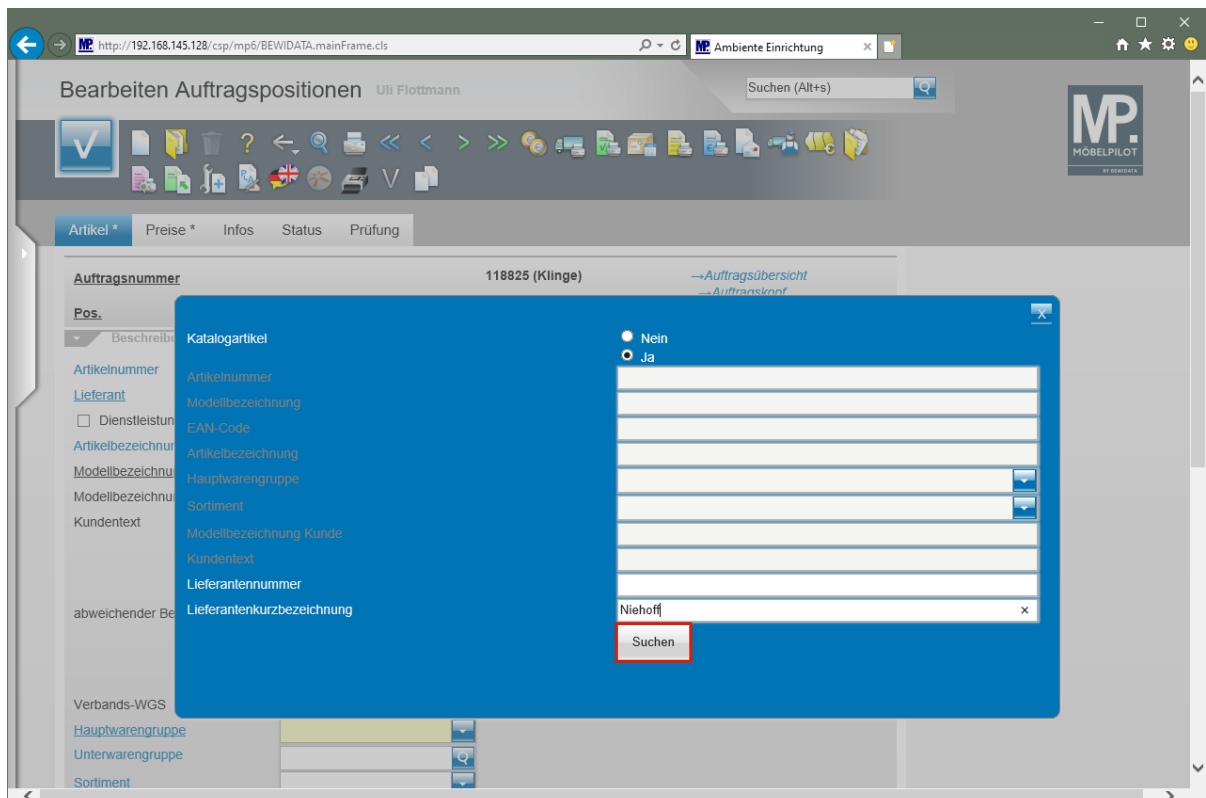

Klicken Sie auf die Schaltfläche **Suchen**.

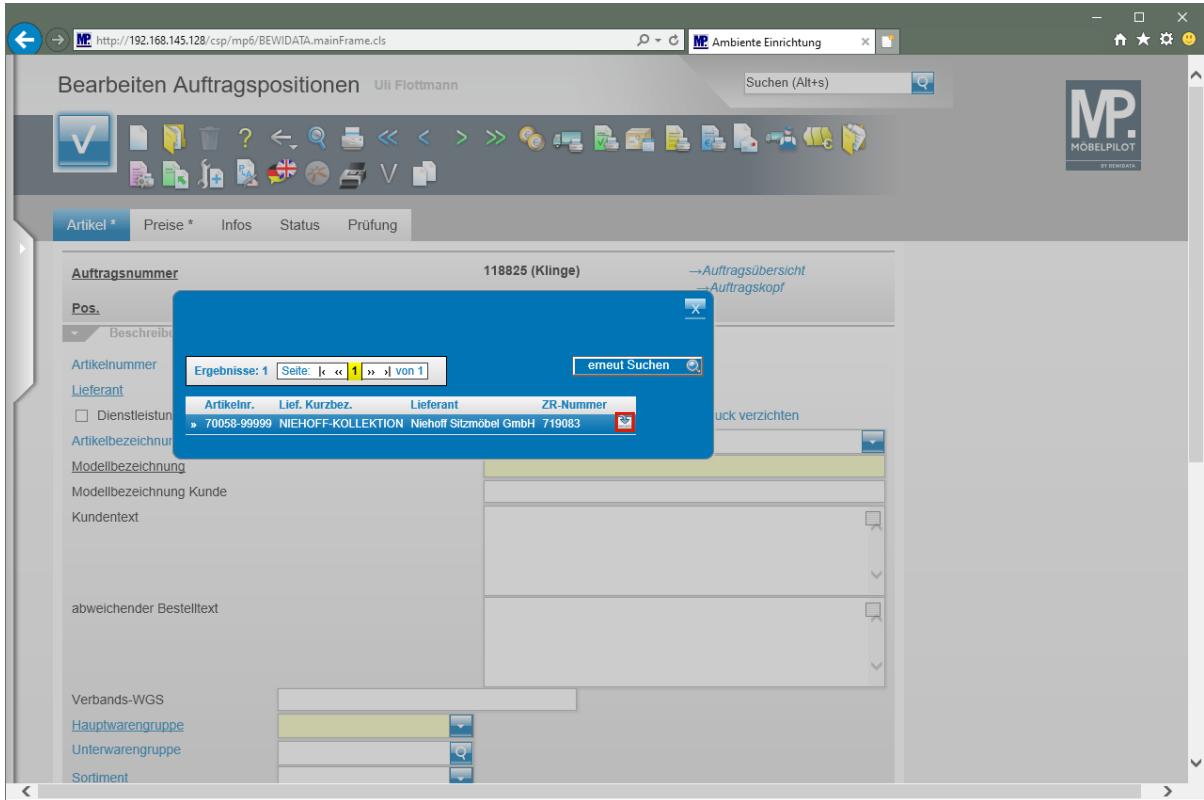

➔ Ggf. werden Ihnen in der Tabelle mehrere Treffer angezeigt. Wählen Sie dann den entsprechenden Datensatz wie nachstehend beschrieben aus.

Klicken Sie auf die Schaltfläche .

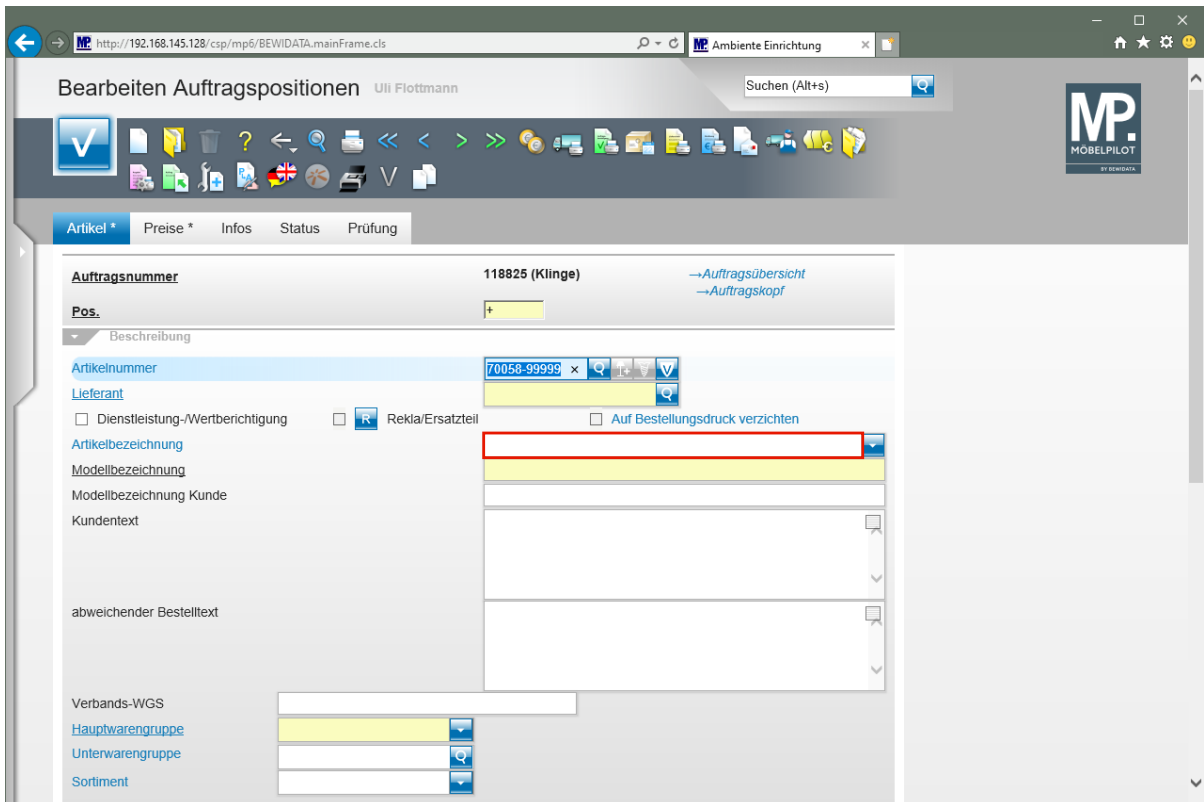

Klicken Sie auf das Eingabefeld **Artikelbezeichnung**.

- ➔ MÖBELPILOT hat nun automatisch in das Feld "Artikelnummer" eine "Katalog-Artikelnummer" eingepflegt.

Auftragsnummer	118825 (Klinge)	→Auftragsübersicht →Auftragskopf
Pos.	+	
Beschreibung		
Artikelnummer	70058-99999	
Lieferant	70058	NIEHOFF-KOLLEKTION
<input type="checkbox"/> Dienstleistung-Wertberichtigung	<input type="checkbox"/> Rekl./Ersatzteil	<input type="checkbox"/> Auf Bestellsdruck verzichten
Artikelbezeichnung	Katalogartikel	
Modellbezeichnung		
Modellbezeichnung Kunde		
Kundentext		
abweichender Bestelltext		
Verbands-WGS		
Hauptwarengruppe		
Unterwarengruppe		
Sortiment		

Geben Sie **Speisezimmerprogramm** im Feld **Artikelbezeichnung** ein.

- i** MÖBELPILOT belegt das Feld "Artikelbezeichnung" mit der Vorgabe "Katalogartikel". Dieser Text ist bereits markiert und kann direkt überschrieben werden.

Klicken Sie auf das Eingabefeld **Modellbezeichnung**.

Geben Sie **Dinner** im Feld **Modellbezeichnung** ein.

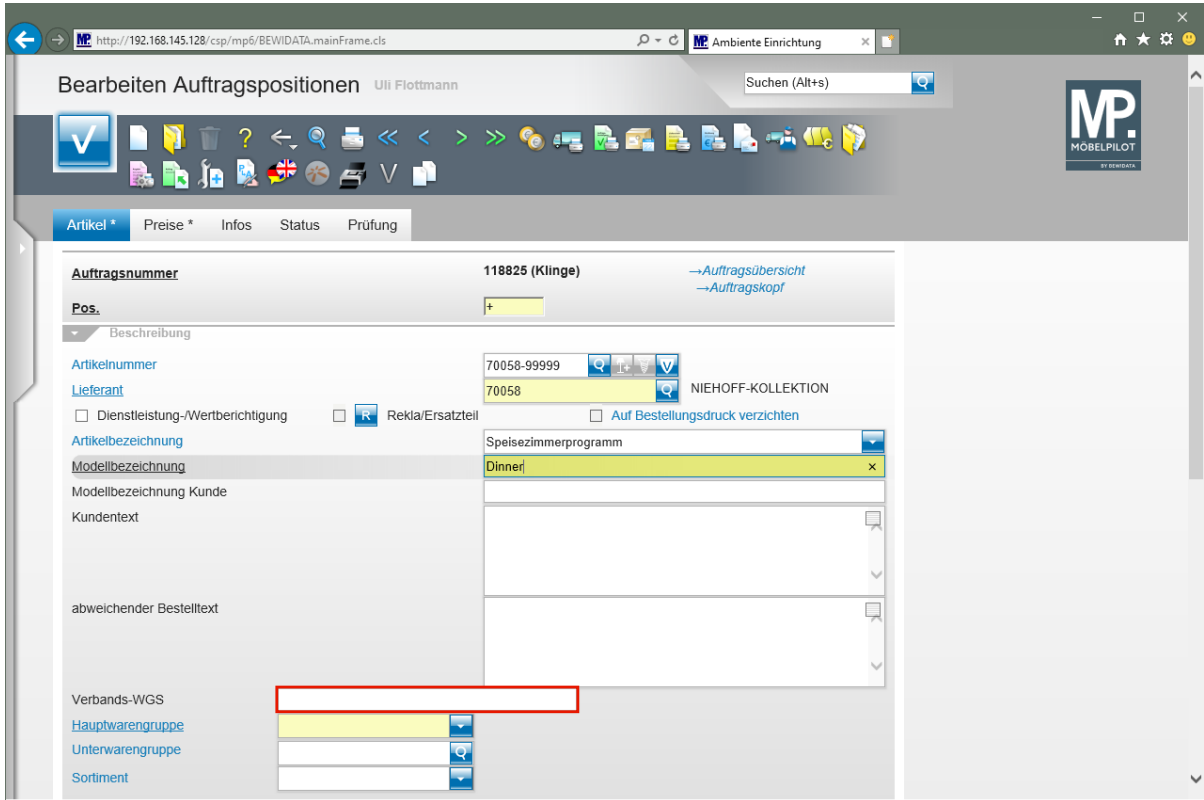

➔ Im Beispiel verzichten wir an dieser Stelle auf die Eingabe eines Kundentextes. Die benötigten Artikelbeschreibungen pflegen wir bei der Erfassung der Unterartikel ein.

Klicken Sie auf das Eingabefeld **Verbands-WGS**.

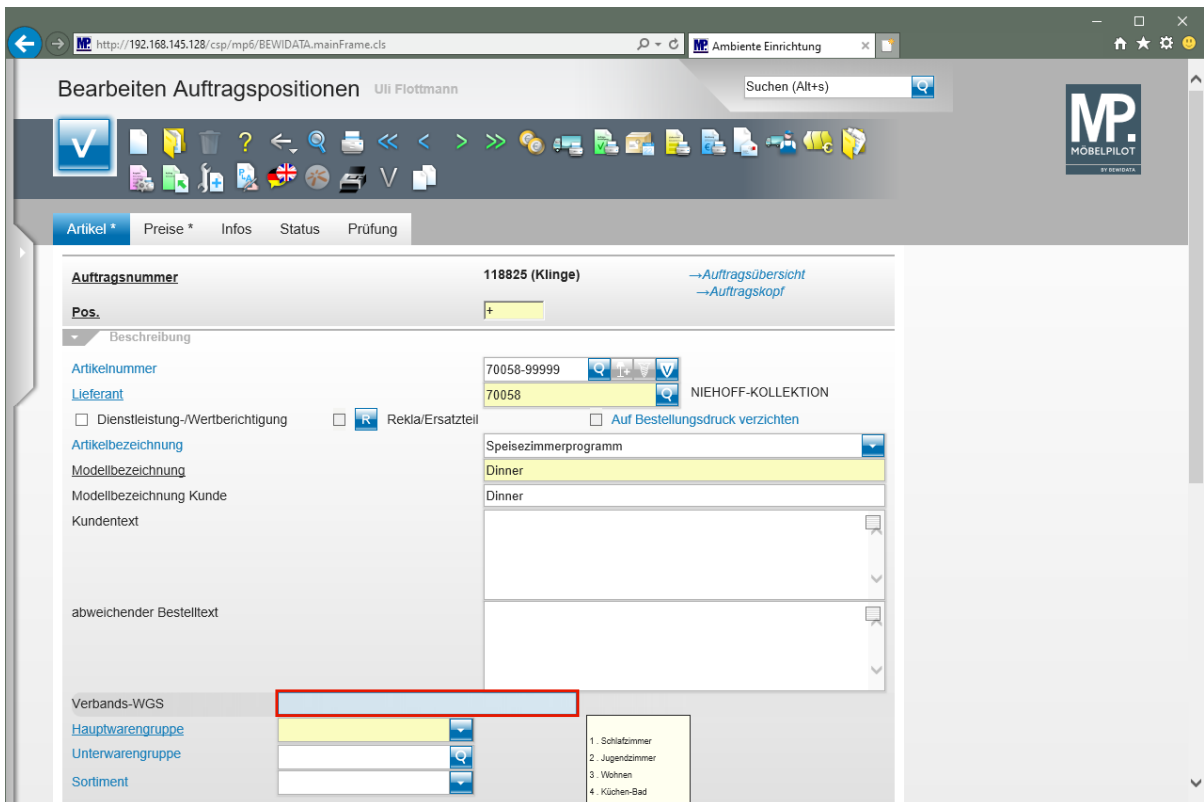

Geben Sie **6242** im Feld **Verbands-WGS** ein.

Artikelnummer	70058-99999
Lieferant	70058 NIEHOFF-KOLLEKTION
Speisezimmerprogramm	Dinner
Verbands-WGS	6242
Hauptwarengruppe	6 - Eßzimmer
Unterwarengruppe	6242
Sortiment	
Menge	
Einheit	

Klicken Sie auf das Eingabefeld **Menge**.

Artikelnummer	70058-99999
Lieferant	70058 NIEHOFF-KOLLEKTION
Speisezimmerprogramm	Dinner
Verbands-WGS	6242
Hauptwarengruppe	6 - Eßzimmer
Unterwarengruppe	6242
Sortiment	
Menge	1
Einheit	

Geben Sie **1** im Feld **Menge** ein.

- Artikelnummer: 70058-99999
- Lieferant: 70058
- Artikelbezeichnung: Speisezimmerprogramm
- Modellbezeichnung: Dinner
- Verbands-WGS: 6242
- Hauptwarengruppe: 6 - Eßzimmer
- Unterwarengruppe: 6242
- Menge: 1

Klicken Sie auf die Schaltfläche **Speichern**.

In den bereits beschriebenen Szenarien wurde der soeben ausgeführte Befehl "*Speichern*" zu einem späteren Zeitpunkt aufgerufen. Sollen allerdings Unterpositionen gebildet werden, dann ist der Speicher-Vorgang an dieser Stelle notwendig.

- Auftragsnummer: 118825 (Klinge)
- Pos.: 4
- Position ist nicht auslieferungsfähig, nicht ausgeliefert
- Artikelnummer: 70058-99999
- Lieferant: 70058
- Artikelbezeichnung: Speisezimmerprogramm
- Modellbezeichnung: Dinner
- Verbands-WGS: 6242
- Hauptwarengruppe: 6 - Eßzimmer

Klicken Sie auf den Button **Unterpositionen bearbeiten**.

Auftragsnummer	118825 (Klinge)
Pos.	4 (Speisezimmerprogramm)
Unterartikel	+
Artikelnummer	70058-99999
Lieferant	70058 NIEHOFF-KOLLEKTION
Artikelteile Parameter	
Artikelbezeichnung	
Modellbezeichnung	Dinner
Modellbezeichnung Kunde	Dinner
Kundentext	
abweichender Bestelltext	
Verbands-WGS	
Hauptwarengruppe	6 - Esszimmer
Unterwarengruppe	

Geben Sie **Esstisch** im Feld **Artikelbezeichnung** ein.

MÖBELPILOT pflegt bereits vorhandene Informationen, wie beispielsweise die Modellbezeichnung, als Vorschlag ein.

Auftragsnummer	118825 (Klinge)
Pos.	4 (Speisezimmerprogramm)
Unterartikel	+
Artikelnummer	70058-99999
Lieferant	70058 NIEHOFF-KOLLEKTION
Artikelteile Parameter	
Artikelbezeichnung	Esstisch
Modellbezeichnung	Dinner
Modellbezeichnung Kunde	Dinner
Kundentext	
abweichender Bestelltext	
Verbands-WGS	
Hauptwarengruppe	6 - Esszimmer
Unterwarengruppe	

Klicken Sie auf das Eingabefeld **Kundentext**.

Auftragsnummer	118825 (Klinge)
Pos.	4 (Speisezimmerprogramm)
Unterartikel	+
Artikelnummer	70058-99999
Lieferant	70058 NIEHOFF-KOLLEKTION
Artikelbezeichnung	Esstisch
Modellbezeichnung	Dinner
Modellbezeichnung Kunde	Dinner
Kundentext	[Empty text area highlighted with a red box]
abweichender Bestelltext	
Hauptwarengruppe	6 - Eßzimmer
Unterwarengruppe	

Geben Sie **Bestellnr.: 3523-47-055** im Feld **Kundentext** ein.

- ➔ MÖBELPILOT stellt zur Beschreibung der Auftragsposition ein zeilenmäßig nicht limitiertes Textfeld zur Verfügung. Im Kurs beschränken wir uns bei der Erfassung auf einen kurzen Beispieltext.

Auftragsnummer	118825 (Klinge)
Pos.	4 (Speisezimmerprogramm)
Unterartikel	+
Artikelnummer	70058-99999
Lieferant	70058 NIEHOFF-KOLLEKTION
Artikelbezeichnung	Esstisch
Modellbezeichnung	Dinner
Modellbezeichnung Kunde	Dinner
Kundentext	Bestellnr.: 3523-47-055
abweichender Bestelltext	
Hauptwarengruppe	6 - Eßzimmer
Unterwarengruppe	

Drücken Sie die Taste .

Wurde in den Ablaufparametern die Funktion *"Artikeltexte formatierbar"* aktiviert, dann platzieren Sie mit der Tastenkombination **↑+↵** den Cursor in die nächste Zeile. Wurde die Funktion, wie im Beispiel, nicht aktiviert, dann gelangen Sie mit der **↵**-Taste sofort in die nächste Zeile.

Geben Sie **Platte Wildeiche massiv** im Feld **Kundentext** ein.

Klicken Sie auf das Eingabefeld **Menge**.

Menge	1	Warenherkunft	1 - Bestellung
Einheit	1 - Stueck	Auslieferung bis	10.2023 KW
Bestellung via	2 - Fax	Sterno	<input type="checkbox"/>

Geben Sie **1** im Feld **Menge** ein.

Menge	1 x	Warenherkunft	1 - Bestellung
Einheit	1 - Stueck	Auslieferung bis	10.2023 KW
Bestellung via	2 - Fax	Sterno	<input type="checkbox"/>

Klicken Sie auf die Registerkarte **Preise**.

Bearbeiten Auftragspositionsunterteile Uli Flottmann Suchen (Alt+s)

Artikel * Preise Infos Status Prüfung

Auftragsnummer 118825 (Klinge)
 Pos. 4 (Speisezimmerprogramm)
 Unterartikel +

EK-Preise
 Einzel-Basis-EK-Preis Netto-Netto-EK €

Verkaufspreise
 Umsatzsteuer 1 - 19.00 Ust. Umsatzsteuer für... 1 - 19.00 Ust.
 Preis in Set-Preis berücksichtigen
 Einzel-Verkaufspr... € Einzel-VK ohne M... € 0,00 Verrechnungspun... Ident-Nr.

Ges.-Verkaufspreis €
 Positionsnachlass... € 0
 Positionsnachlass %
 Nachlassbetrag €
 Nachlassbezeichnung
 Verkaufspreis inkl. MwSt €
 Preiskennzeichen

Klicken Sie auf das Eingabefeld **Einzel-Verkaufspreis**.

Sollen die Preise der erfassten Unterpositionen letztendlich die Summe der Hauptposition bilden, dann achten sie bitte darauf, dass die Option "Preis in Set-Preis berücksichtigen" aktiviert ist (Standardeinstellung).

Bearbeiten Auftragspositionsunterteile Uli Flottmann Suchen (Alt+s)

Artikel * Preise Infos Status Prüfung

Auftragsnummer 118825 (Klinge)
 Pos. 4 (Speisezimmerprogramm)
 Unterartikel +

EK-Preise
 Einzel-Basis-EK-Preis Netto-Netto-EK €

Verkaufspreise
 Umsatzsteuer 1 - 19.00 Ust. Umsatzsteuer für... 1 - 19.00 Ust.
 Preis in Set-Preis berücksichtigen
 Einzel-Verkaufspr... € Einzel-VK ohne M... € 0,00 Verrechnungspun... Ident-Nr.

Ges.-Verkaufspreis €
 Positionsnachlass... € 0
 Positionsnachlass %
 Nachlassbetrag €
 Nachlassbezeichnung
 Verkaufspreis inkl. MwSt €
 Preiskennzeichen

Geben Sie **1098** im Feld **Einzel-Verkaufspreis** ein.

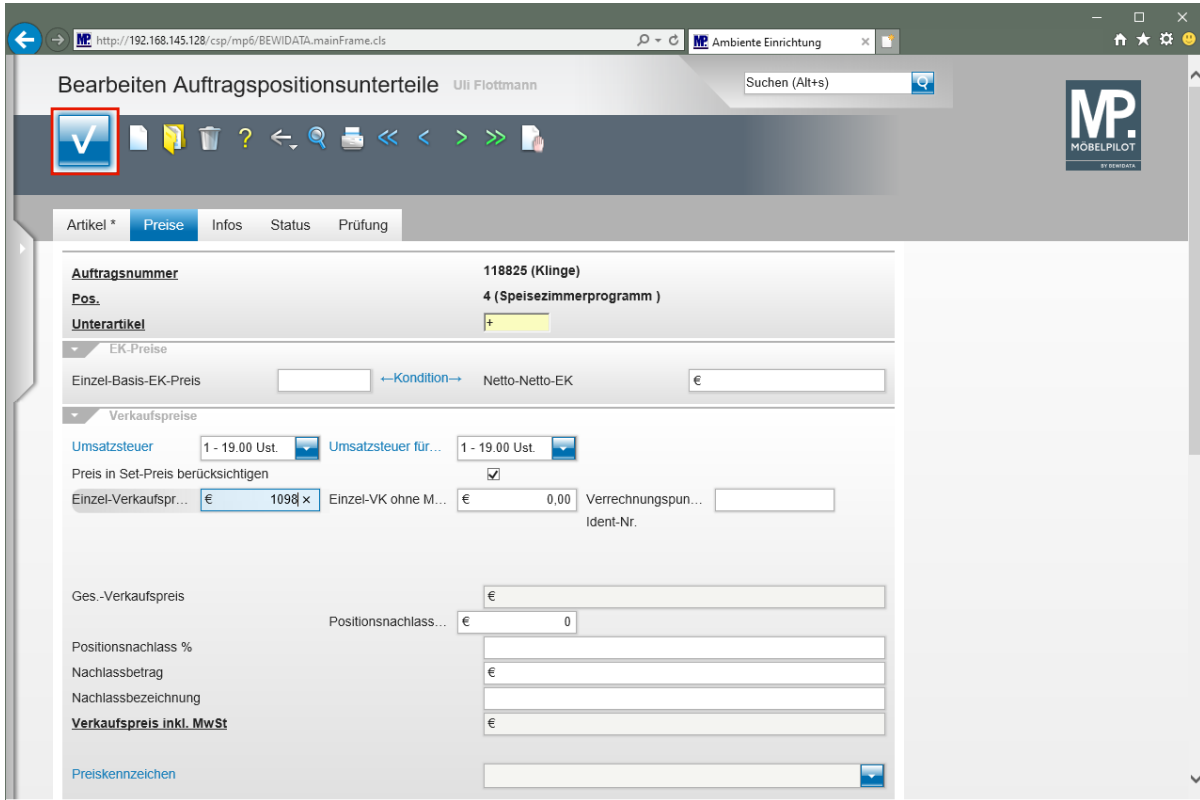

Klicken Sie auf die Schaltfläche **Speichern**.

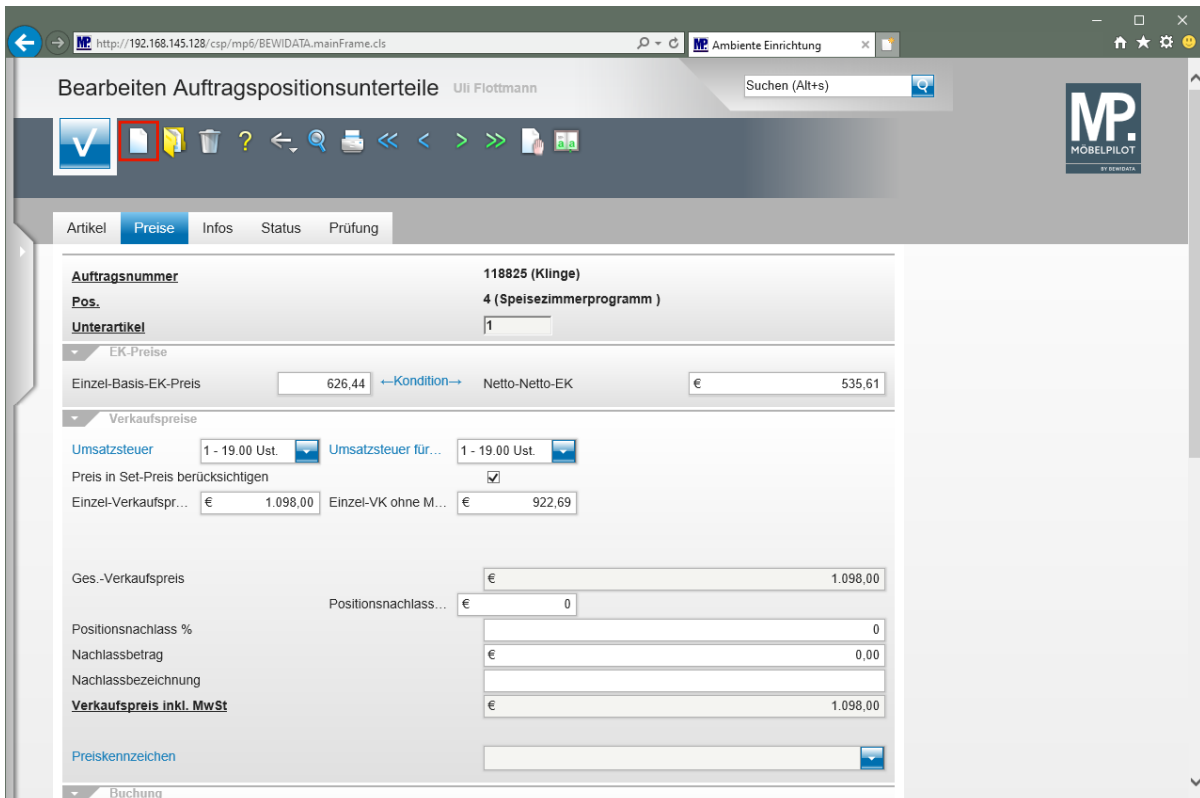

Zur Erfassung einer weiteren Unterposition klicken Sie auf den Button **Neu**.

Auftragsnummer	118825 (Klinge)
Pos.	4 (Speisezimmerprogramm)
Unterartikel	+
Artikelnummer	70058-99999
Lieferant	70058 NIEHOFF-KOLLEKTION
Artikelteile Parameter	
Artikelbezeichnung	
Modellbezeichnung	Dinner
Modellbezeichnung Kunde	Dinner
Kundentext	
abweichender Bestelltext	
Verbands-WGS	
Hauptwarengruppe	6 - Eßzimmer
Unterwarengruppe	

Geben Sie **Polsterstuhl** im Feld **Artikelbezeichnung** ein.

Auftragsnummer	118825 (Klinge)
Pos.	4 (Speisezimmerprogramm)
Unterartikel	+
Artikelnummer	70058-99999
Lieferant	70058 NIEHOFF-KOLLEKTION
Artikelteile Parameter	
Artikelbezeichnung	Polsterstuhl
Modellbezeichnung	Dinner
Modellbezeichnung Kunde	Dinner
Kundentext	
abweichender Bestelltext	
Verbands-WGS	
Hauptwarengruppe	6 - Eßzimmer
Unterwarengruppe	

Klicken Sie auf das Eingabefeld **Kundentext**.

Auftragsnummer	118825 (Klinge)
Pos.	4 (Speisezimmerprogramm)
Unterartikel	+
Artikelnummer	70058-99999
Lieferant	70058 NIEHOFF-KOLLEKTION
Artikelbezeichnung	Polsterstuhl
Modellbezeichnung	Dinner
Modellbezeichnung Kunde	Dinner
Kundentext	[Redacted]
abweichender Bestelltext	
Verbands-WGS	
Hauptwarengruppe	6 - Eßzimmer
Unterwarengruppe	

Geben Sie **Bestellnr.: 3841-47-311** im Feld **Kundentext** ein.

Artikelteile Parameter	
Artikelbezeichnung	Polsterstuhl
Modellbezeichnung	Dinner
Modellbezeichnung Kunde	Dinner
Kundentext	Bestellnr.: 3841-47-311
abweichender Bestelltext	Bestellnr.: 3841-47-311
Verbands-WGS	
Hauptwarengruppe	6 - Eßzimmer
Unterwarengruppe	
Sortiment	
Menge	[Redacted]
Einheit	1 - Stueck
Bestellung via	2 - Fax
Warenherkunft	
Auslieferung bis	10.2023 KW
Storno	<input type="checkbox"/>

Klicken Sie auf das Eingabefeld **Menge**.

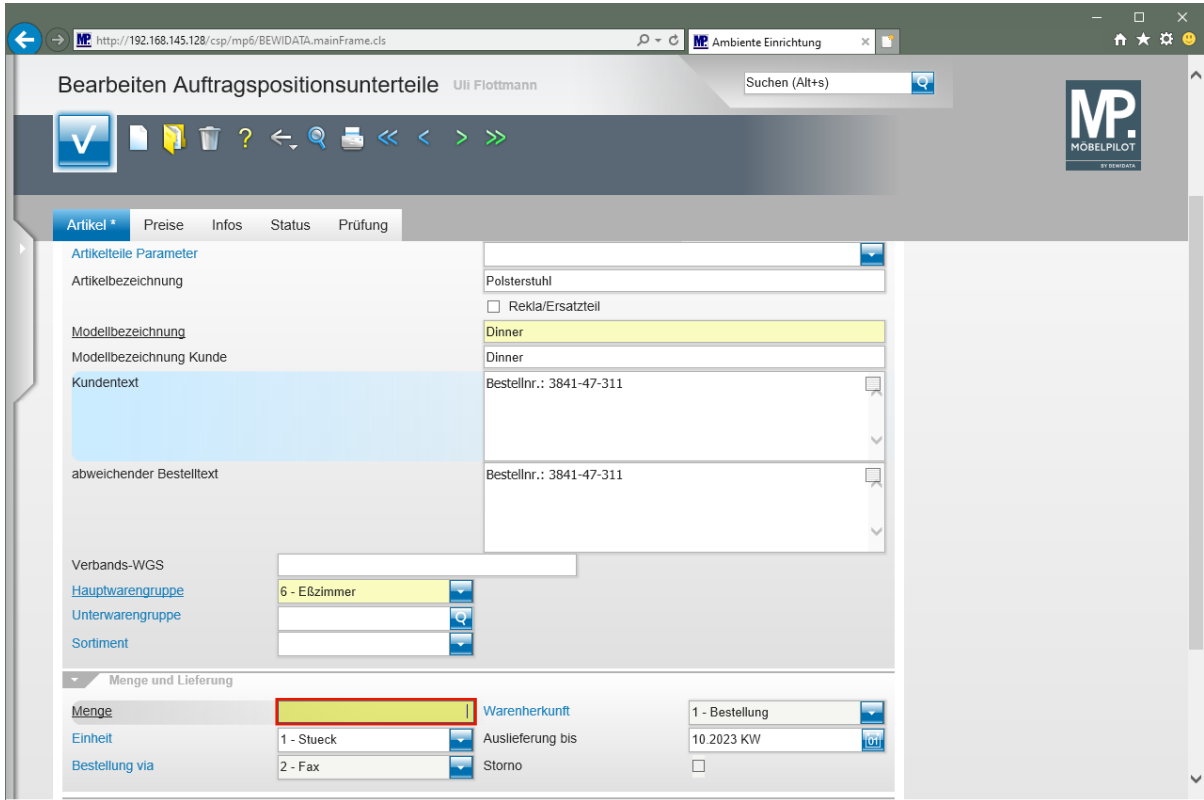

Geben Sie **4** im Feld **Menge** ein.

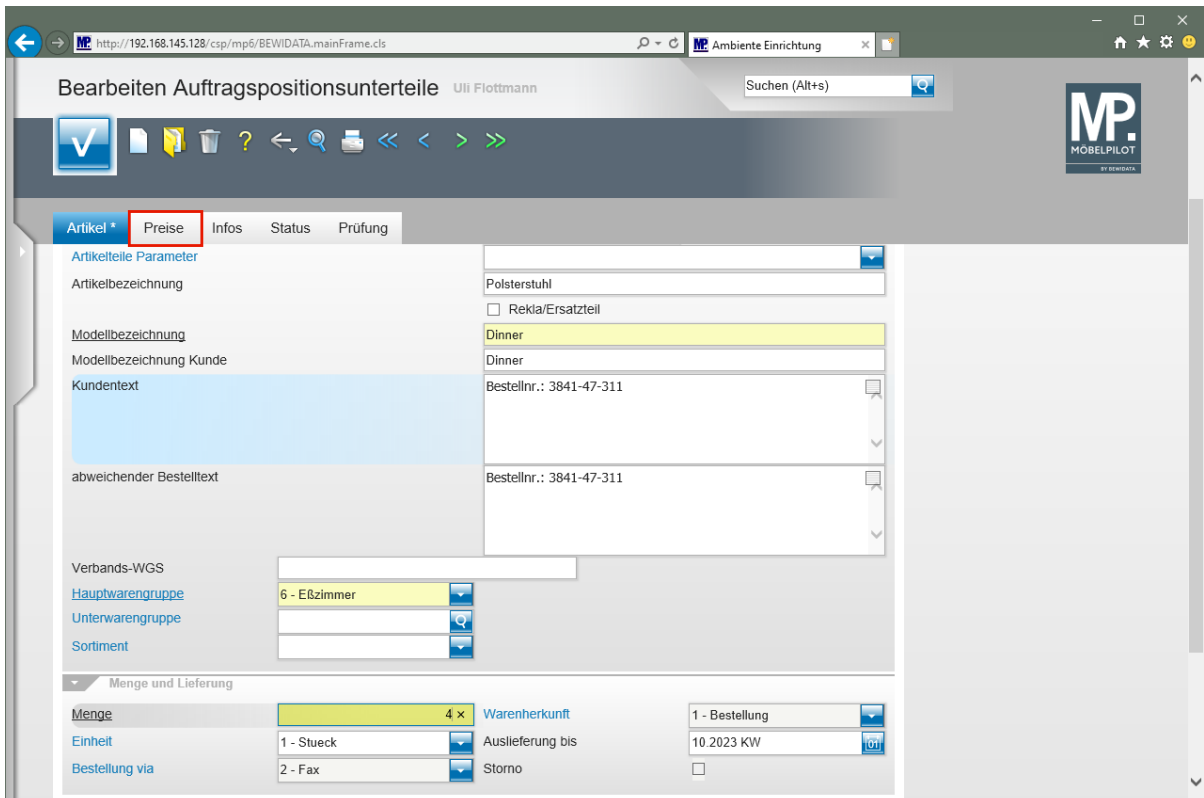

Klicken Sie auf die Registerkarte **Preise**.

- Auftragsnummer:** 118825 (Klinge)
- Pos.:** 4 (Speisezimmerprogramm)
- Unterartikel:** +
- EK-Preise:** Einzel-Basis-EK-Preis, Netto-Netto-EK
- Verkaufspreise:** Umsatzsteuer (1 - 19.00 Ust.), Preis in Set-Preis berücksichtigen (checked), Einzel-Verkaufspreis (€), Einzel-VK ohne M... (€ 0,00), Verrechnungspun... (Ident-Nr.)
- Ges.-Verkaufspreis:** €
- Positionsnachlass %:** € 0
- Nachlassbetrag:** €
- Nachlassbezeichnung:** €
- Verkaufspreis inkl. MwSt:** €
- Preiskennzeichen:** €

Klicken Sie auf das Eingabefeld **Einzel-Verkaufspreis**.

- Auftragsnummer:** 118825 (Klinge)
- Pos.:** 4 (Speisezimmerprogramm)
- Unterartikel:** +
- EK-Preise:** Einzel-Basis-EK-Preis, Netto-Netto-EK
- Verkaufspreise:** Umsatzsteuer (1 - 19.00 Ust.), Preis in Set-Preis berücksichtigen (checked), Einzel-Verkaufspreis (€), Einzel-VK ohne M... (€ 0,00), Verrechnungspun... (Ident-Nr.)
- Ges.-Verkaufspreis:** €
- Positionsnachlass %:** € 0
- Nachlassbetrag:** €
- Nachlassbezeichnung:** €
- Verkaufspreis inkl. MwSt:** €
- Preiskennzeichen:** €

Geben Sie **279** im Feld **Einzel-Verkaufspreis** ein.

Klicken Sie auf die Schaltfläche **Speichern**.

Klicken Sie auf den Hyperlink **Neu**.

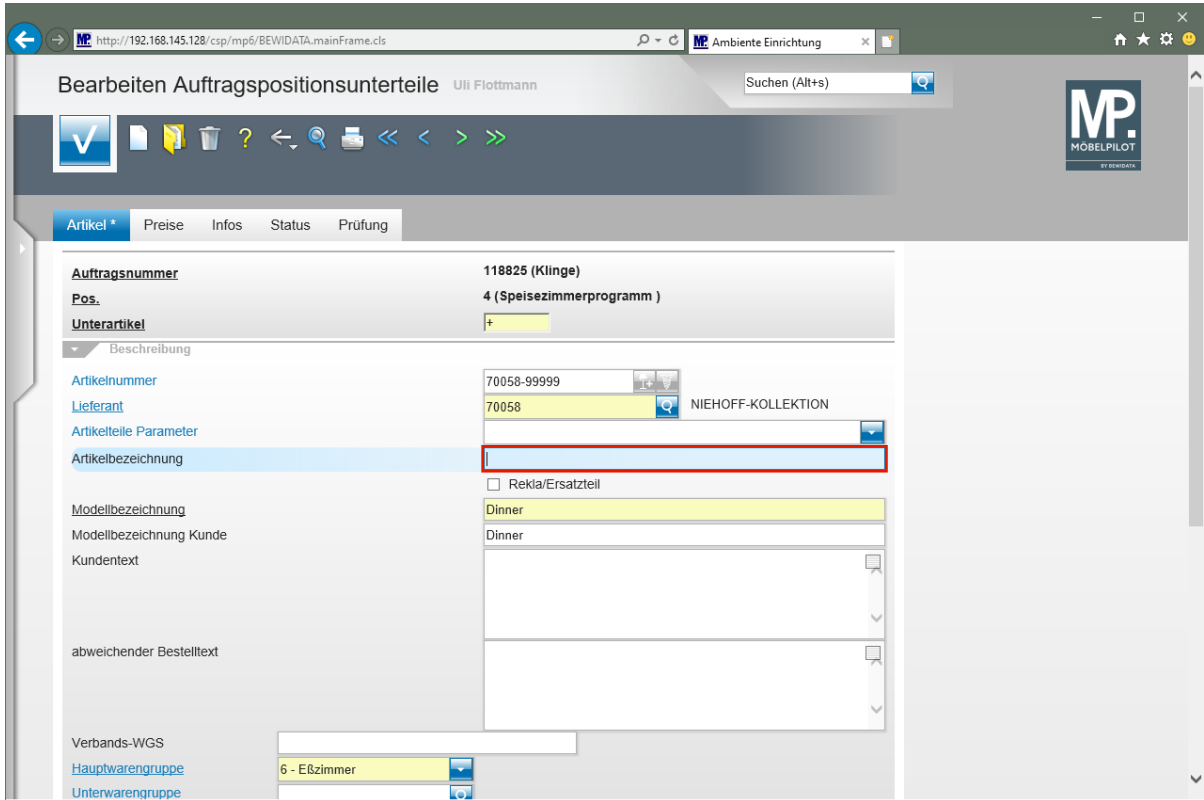

Geben Sie **Armlehnenstuhl** im Feld **Artikelbezeichnung** ein.

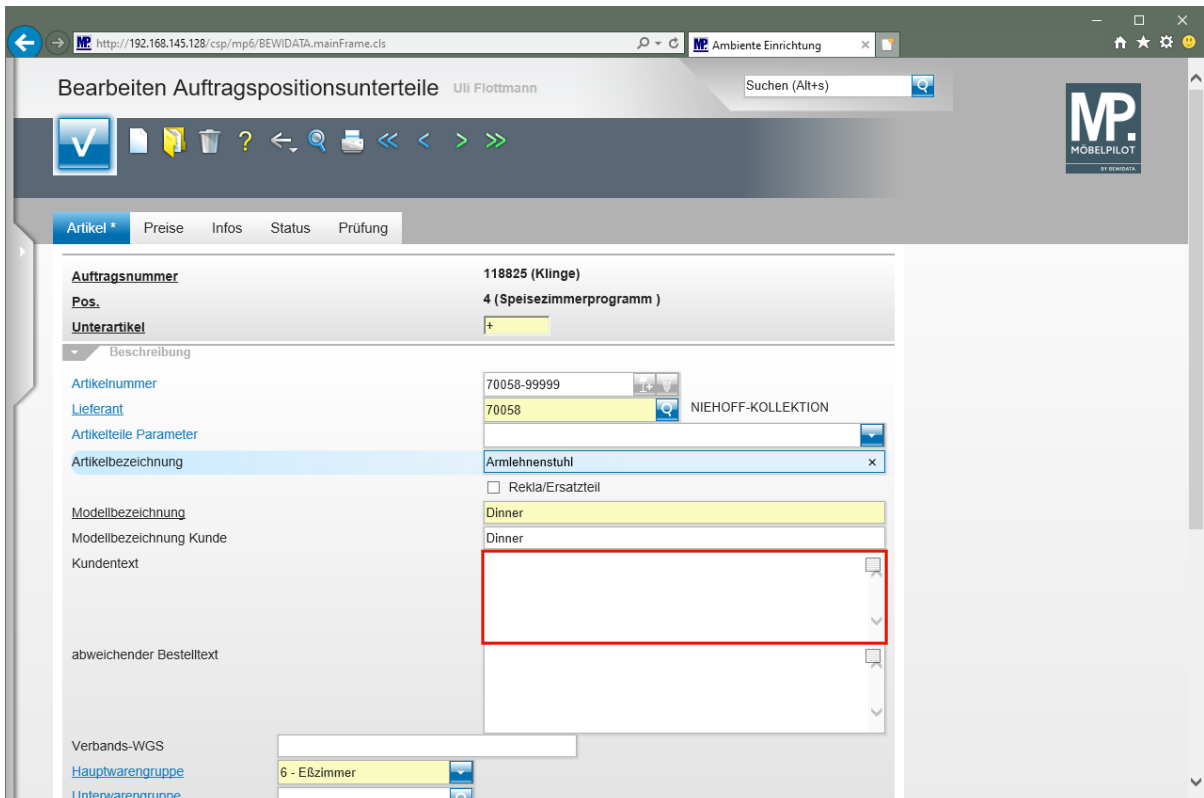

Klicken Sie auf das Eingabefeld **Kundentext**.

Auftragsnummer	118825 (Klinge)
Pos.	4 (Speisezimmerprogramm)
Unterartikel	+
Artikelnummer	70058-99999
Lieferant	70058 NIEHOFF-KOLLEKTION
Artikelbezeichnung	Armlehnstuhl
Modellbezeichnung	Dinner
Modellbezeichnung Kunde	Dinner
Kundentext	
abweichender Bestelltext	
Verbands-WGS	
Hauptwarengruppe	6 - Eßzimmer
Unterwarengruppe	

Geben Sie **Bestellnr.: 7842-47-311** im Feld **Kundentext** ein.

Artikelnummer	70058-99999
Lieferant	70058 NIEHOFF-KOLLEKTION
Artikelbezeichnung	Armlehnstuhl
Modellbezeichnung	Dinner
Modellbezeichnung Kunde	Dinner
Kundentext	Bestellnr.: 7842-47-311
abweichender Bestelltext	Bestellnr.: 7842-47-311
Verbands-WGS	
Hauptwarengruppe	6 - Eßzimmer
Unterwarengruppe	
Sortiment	
Menge	1 - Bestellung
Einheit	1 - Stueck
Warenherkunft	Auslieferung bis
	10.2023 KW

Klicken Sie auf das Eingabefeld **Menge**.

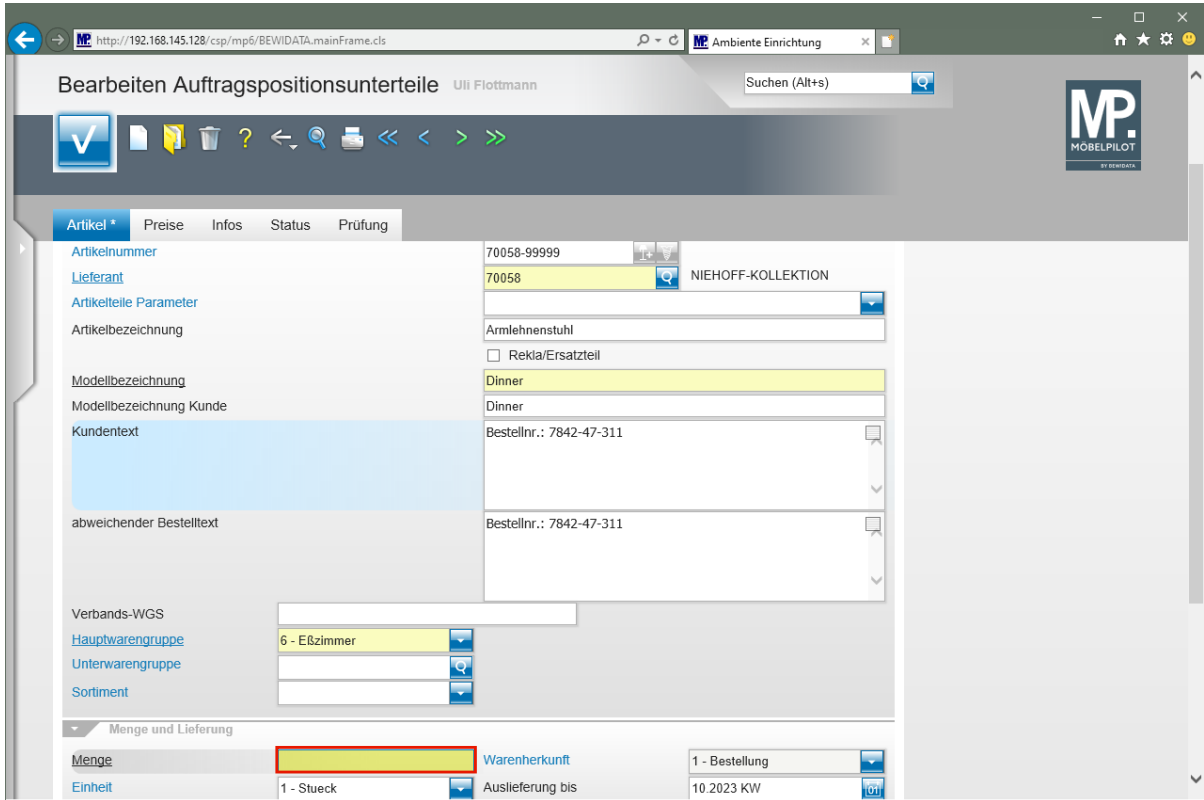

Geben Sie **2** im Feld **Menge** ein.

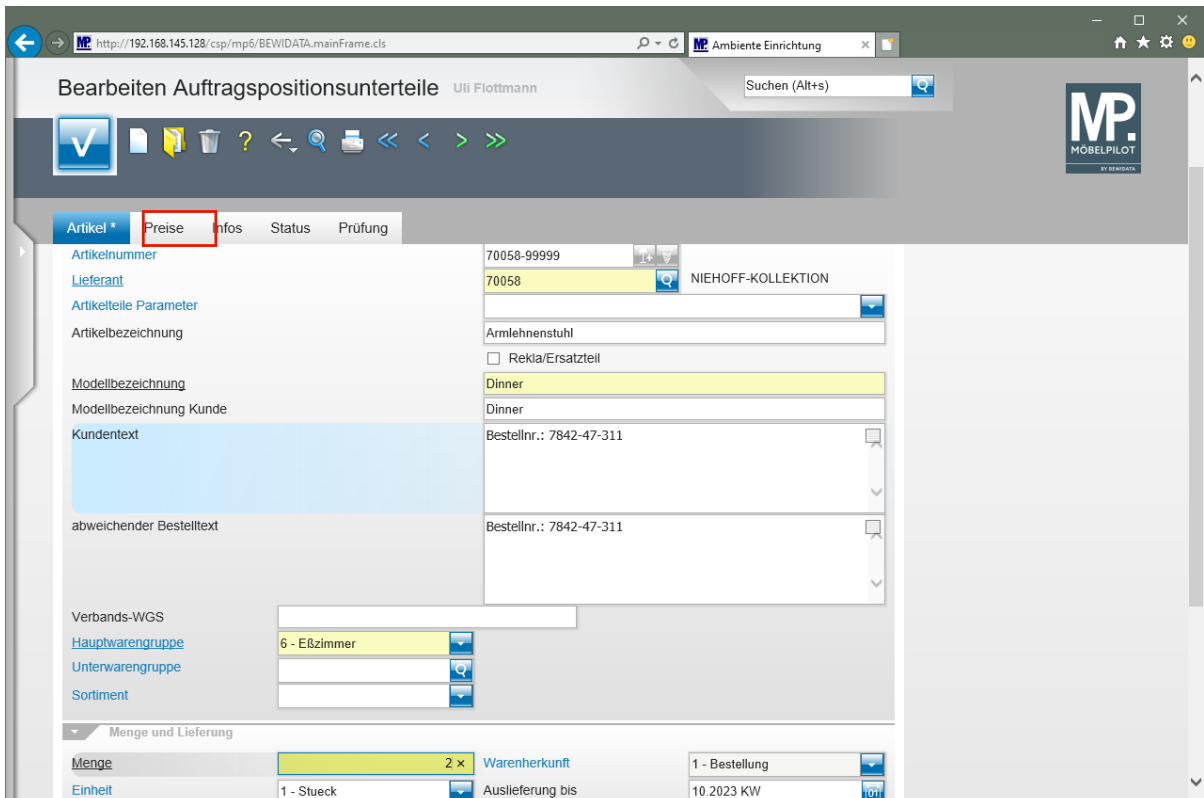

Klicken Sie auf die Registerkarte **Preise**.

Klicken Sie auf das Eingabefeld **Einzel-Verkaufspreis**.

Geben Sie **419** im Feld **Einzel-Verkaufspreis** ein.

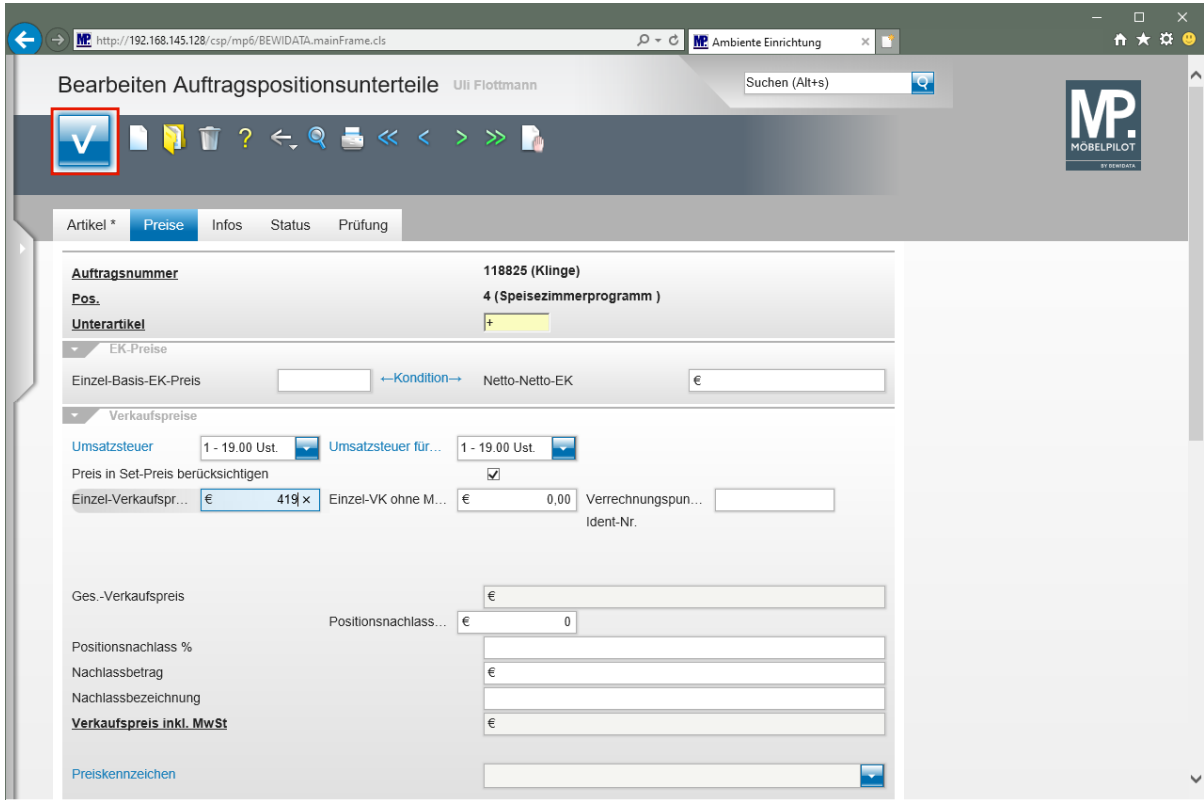

Klicken Sie auf die Schaltfläche **Speichern**.

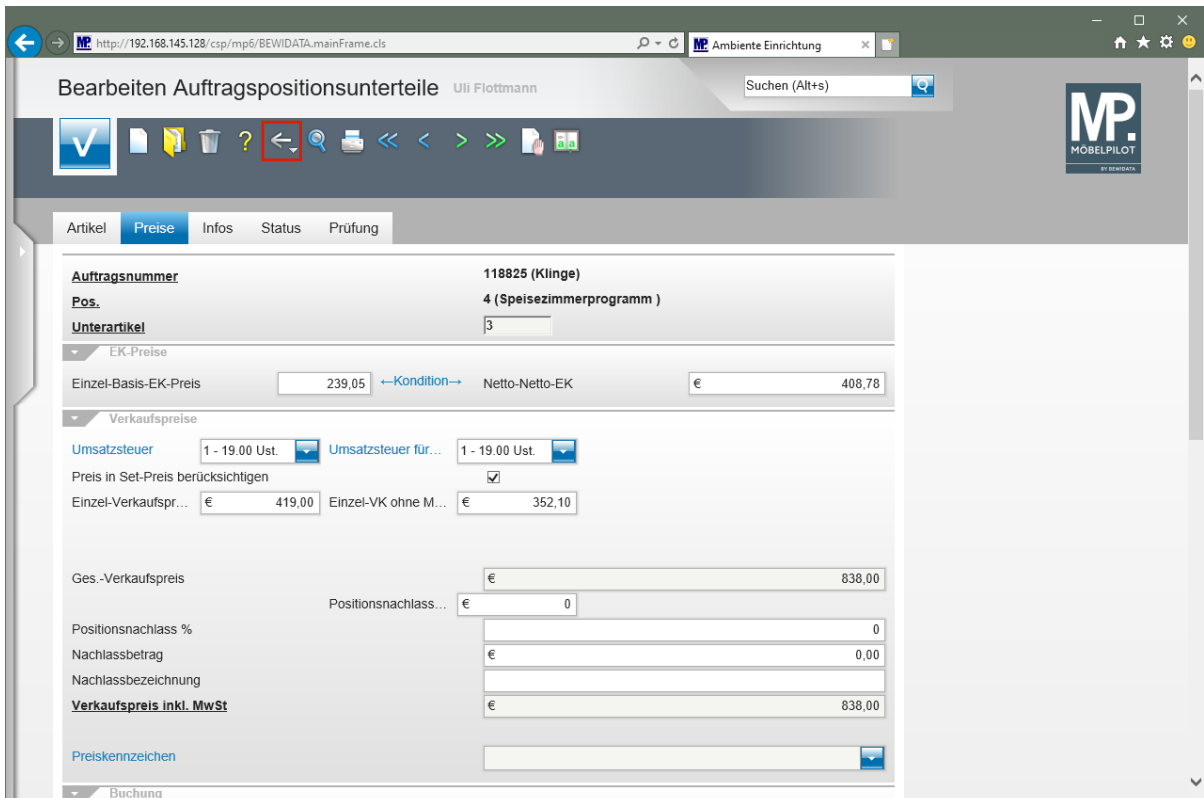

Klicken Sie auf die Schaltfläche **Zurück**.

Bearbeiten Auftragspositionen Uli Flottmann

Suchen (Alt+S)

Artikel **Preise** Infos Status Prüfung

Menge und Lieferung

Menge: 1 Warenherkunft: 1 Bestellung: 1
 Einheit: Zone
 Bestellung via: 2 - Fax Best.Empfänger
 Bestellung gesperrt bis: Storno
 Auftragsdatum: 29.12.2022 Auslieferkenn...: 1 - schnell Auslieferung...: 10.2023 KW
 Bestellkennzeichen: 6 - nicht früher, nicht später Gewünschter Anliefertermin: 09.2023 KW

AB und RG Info

Wareneingang

Filliale	Lagerplatz	Wareneingang	WE-Menge	Lieferant
			0	

Unterpositionen (Auftrag)

Unterartikel	Artikelnummer	Artikel-Info	Menge	Ges.NN-EK	Kalk.	VK inkl.MwSt	WE-Info
1	70058-99999	Esstisch Dinner	1	535,61	205,00	1.098,00	
2	70058-99999	Polsterstuhl Dinner	4	544,39	205,00	1.116,00	
3	70058-99999	Armlehnenstuhl Dinner	2	408,78	205,00	838,00	
				€ 1.488,79		€ 3.052,00	

- ➔ MÖBELPILOT listet die erfassten Unterpositionen am Formularende auf und summiert die EK- und VK-Werte.

Klicken Sie auf die Registerkarte **Preise**.

Bearbeiten Auftragspositionen Uli Flottmann

Suchen (Alt+S)

Artikel **Preise** Infos Status Prüfung

Auftragsnummer: 118825 (Klinge) → Auftragsübersicht
 Pos.: 4 → Auftragskopf

Position ist nicht auslieferungsfähig, nicht ausgeliefert

Set-Preis aus Unterteilen zusammenstellen: 0 - keine Zusammenstellung

Verkaufspreise

Umsatzsteuer: 1 - 19.00 Ust. Umsatzsteuer für Netto-Berechnung: 1 - 19.00 Ust.

Einzel-Verkaufspreis: € Einzel-VK ohne MwSt: € 0,00

Verrechnungspunkte

Ident-Nr.:
 Ges.-Verkaufspreis: € 0,00
 Positionsnachlass %:
 Nachlassbetrag: € 0,00 Positionsnachlass ohne MwSt: € 0
 Nachlassbezeichnung:
 Verkaufspreis inkl. MwSt: € 0,00
 Kalk.:
 Stat. Verkaufswert: €

- ➔ Damit die in den Unterpositionen erfassten Preise nun den Gesamtpreis der Position bilden, ist folgender Schritt erforderlich.

Klicken Sie im Auswahlfeld **Set-Preis aus Unterteilen zusammenstellen** auf die Schaltfläche **Öffnen**.

Klicken Sie auf den Listeneintrag **1 - VK und EK**.

Bitte beachten Sie, dass bei einem Katalogartikel der EK-Preis vom System auf Basis der Information "VK-Preis und vorgegebene Soll-Kalkulation" gebildet wird. Idealerweise sollten Sie bereits an dieser Stelle den tatsächlichen EK-Preis

einpflegen. Hierzu rufen Sie sich über den Button  das entsprechende Formular auf. Die Praxis zeigt zwar, dass diese Vorgehensweise aus organisatorischen Gründen oftmals nicht umgesetzt wird, da man zunächst die AB abwartet und dann den realen EK einpflegt. Es gibt aber gute Gründe, unserer Empfehlung zu folgen.

Bearbeiten Auftragspositionen Uli Flottmann Suchen (Alt+s)

Artikel Preise Infos Status Prüfung

Auftragsnummer 118825 (Klinge) →Auftragsübersicht
→Auftragskopf

Pos. 4

Position ist nicht auslieferungsfähig, nicht ausgeliefert

Set-Preis aus Unterteilen zusammenstellen 1 - VK und EK

Verkaufspreise

Umsatzsteuer 1 - 19.00 Ust. Umsatzsteuer für Netto-Berech... 1 - 19.00 Ust.

Einzel-Verkaufspreis € 0,00 Einzel-VK ohne MwSt € 0,00

Verrechnungspunkte

Ident-Nr.

Ges.-Verkaufspreis € 0,00

Positionsnachlass %

Nachlassbetrag € 0,00 Positionsnachlass ohne MwSt € 0

Nachlassbezeichnung

Verkaufspreis inkl. MwSt € 0,00

Kalk 0

Stat. Verkaufswert €

Klicken Sie auf die Schaltfläche **Speichern**.

Bearbeiten Auftragspositionen Uli Flottmann Suchen (Alt+s)

Artikel Preise Infos Status Prüfung

Auftragsnummer 118825 (Klinge) →Auftragsübersicht
→Auftragskopf

Pos. 4

Position ist nicht auslieferungsfähig, nicht ausgeliefert

Set-Preis aus Unterteilen zusammenstellen 0 - keine Zusammenstellung

Verkaufspreise

Umsatzsteuer 1 - 19.00 Ust. Umsatzsteuer für Netto-Berech... 1 - 19.00 Ust.

Einzel-Verkaufspreis € 3.052,00 Einzel-VK ohne MwSt € 2.564,71

Ges.-Verkaufspreis € 3.052,00

Positionsnachlass % 0

Nachlassbetrag € 0,00 Positionsnachlass ohne MwSt € 0

Nachlassbezeichnung

Verkaufspreis inkl. MwSt € 3.052,00

Kalk 205

Stat. Verkaufswert €

Klicken Sie auf den Hyperlink **Auftragskopf**.

Erfassen Aufträge Uli Flottmann

Suchen (Alt+s)

Auftragsnummer 118825 → Auftragsübersicht

Auftragsart 0 **Filiale** 2 - Möbel **Auftragsdatum** 29.12.2022

Kundenum... 158024 Klinge, 55126 Mainz, Finthen, DE

Kundendaten
 Tel. Priv.: 06134-648375
 Tel. Mobil.: 0151-24623173

Wichtiger Hinweis!
 Achtung! Für diesen Kunden wurden im Kundenstamm abweichende Anschriften erfasst. Bitte beachten Sie, dass diese beim Belegdruck automatisch vom System berücksichtigt werden. Andernfalls müssen Sie im Auftrag zusätzliche Anschriften einpflegen.

Abweichende Anschriften für	Kundenauftrag	Kunden-Stammdaten
Lieferavise		Frau Klinge Sabine , Adlergasse 3a, 55126 Mainz Finthen
Lieferschein	Herrn Klinge Dieter , Flugplatzstr. 7, 55126 Mainz Finthen	

abweichende Kommission/Proj... Ansprechpartner Kunde

Auslieferkennzeichen 1 - schnellstens Auslieferung bis 10.2023 KW

Klicken Sie auf die vertikale Bildlaufleiste.

Erfassen Aufträge Uli Flottmann

Suchen (Alt+s)

Abweichende Anschriften für

Abweichende Anschriften für	Kundenauftrag	Kunden-Stammdaten
Lieferavise		Frau Klinge Sabine , Adlergasse 3a, 55126 Mainz Finthen
Lieferschein	Herrn Klinge Dieter , Flugplatzstr. 7, 55126 Mainz Finthen	

abweichende Kommission/Proj... Ansprechpartner Kunde

Auslieferkennzeichen 1 - schnellstens Auslieferung bis 10.2023 KW

Bestellkennzeichen 6 - nicht früher, nicht später Gewünschter Anliefertermin 09.2023 KW

Verkäufer 1 AG Achim Grundman Anteil % 1 50

Verkäufer 2 KL Kai Liss Anteil % 2 50

Auftragsposition

Pos.	Artikelnummer	Artikelbezeichnung	Modellbezeichnung	Modellbezeichnung Kunde	Menge	Einheit	Warenherkunft	Einkaufswert	Kalk.	VK inkl.MwSt	AB-Info	WE-Info
1	75217-00001	Hochflor-Teppich-Son	Pantas 93475 braun	Pantas 93475 braun	1	Stueck	Lagerbestand	€ 82,80	228,26	€ 189,00		21.09.2022/0/Gang C 1
2	70022-00010	Esstisch	5950	5950	1	Stueck	Lagerbestand	€ 1.135,25	215,81	€ 2.450,00		09.07.2022/0/Gang B 1
3	70018-00011	Polstergarnitur	6350	6350	1	Stueck	Lagerbestand	€ 1.671,22	205	€ 3.426,00		23.09.2022/0/Gang A 1
4	70058-99999	Speisezimmerprogramm	Dinner	Dinner	1		Bestellung	€ 1.488,78	205	€ 3.052,00		
								4.378,05	208,24	9.117,00		

[UF_04.01.2023, 12:47:52][support@moebelпилot.de]