

Dokumentiert wird das Erfassen einer Auftragsposition unter Verwendung einer angelegten Artikelnummer. Die Funktion "optimiertes Erfassungsverhalten" ist deaktiviert und die Warenherkunft wird manuell bestimmt.

Das E-Learning liegt im interaktiven Modus, im Präsentationsmodus und im Filmmodus vor. Wechseln Sie bei Bedarf den Modus mit Hilfe der Recorder-Funktion.

### **Lernziele**

**Sie sind in der Lage:**

- **eine Auftragsposition mit einem angelegten Artikel zu erfassen**
- **einen Positionsnachlass einzupflegen**
- **die Warenherkunft zu definieren**

## Formular aufrufen

Bearbeiten Auftragspositionen Uli Flottmann

Suchen (Alt+s)

MP. MOBELPILOT

Artikel Preise Infos Status Prüfung

Auftragsnummer 118825 (Klinge) →Auftragsübersicht  
→Auftragskopf

Pos. 1

Position ist auslieferungsfähig, nicht ausgeliefert

Beschreibung

Artikelnummer 75217-00001 Pantas 93475 braun  
Lieferant 75217 LINIODESIGNTAEPPPE,Lynge  
→Lieferantenstammdaten

Dienstleistung-/Werberichtigung  Rekl./Ersatzteil  Auf Bestellungen Druck verzichten

Artikelbezeichnung Hochflor-Teppich-Sondermaßbestellung  
Pantas 93475 braun  
Pantas 93475 braun

Kundentext 20300  
Maße ca. 300 cm x 250 cm  
handgewebt, 60% Polyester, 40% Wolle, 4000 g/qm, Florhöhe c  
a. 5 cm

abweichender Bestelltext 20300  
Maße ca. 300 cm x 250 cm  
handgewebt, 60% Polyester, 40% Wolle, 4000 g/qm, Florhöhe c  
a. 5 cm

Verbands-WGS FC00 Fachsortiment / Teppiche  
Hauptwarengruppe F - Fachsortiment

Um eine weitere Auftragsposition zu erfassen, muss man nicht zum Auftragskopf zurückkehren. Rufen Sie sich einfach das Formular neu auf und beginnen Sie mit der Erfassung.

Klicken Sie auf den Hyperlink **Neu**.

## Positionsdaten erfassen

Bearbeiten Auftragspositionen Uli Flottmann

Suchen (Alt+s)

Artikel \* Preise \* Infos Status Prüfung

Auftragsnummer 118825 (Klinge) →Auftragsübersicht  
→Auftragskopf

Pos. +

Beschreibung

Artikelnummer [Suchen] [V]

Lieferant [Suchen]

Dienstleistung-Wertberichtigung  Rekla/Ersatzteil  Auf Bestellungen Druck verzichten

Artikelbezeichnung

Modellbezeichnung

Modellbezeichnung Kunde

Kundentext

abweichender Bestelltext

Verbands-WGS

Hauptwarengruppe

Unterwarengruppe

Sortiment

Klicken Sie im Feld **Artikelnummer** auf die Schaltfläche **Artikel suchen**.

In der nun zu erfassenden Position bilden wir ein Szenario ab, dass auf einen im System hinterlegten Artikel verweist, dessen hausinterne Artikelnummer nicht mit angegeben wurde.

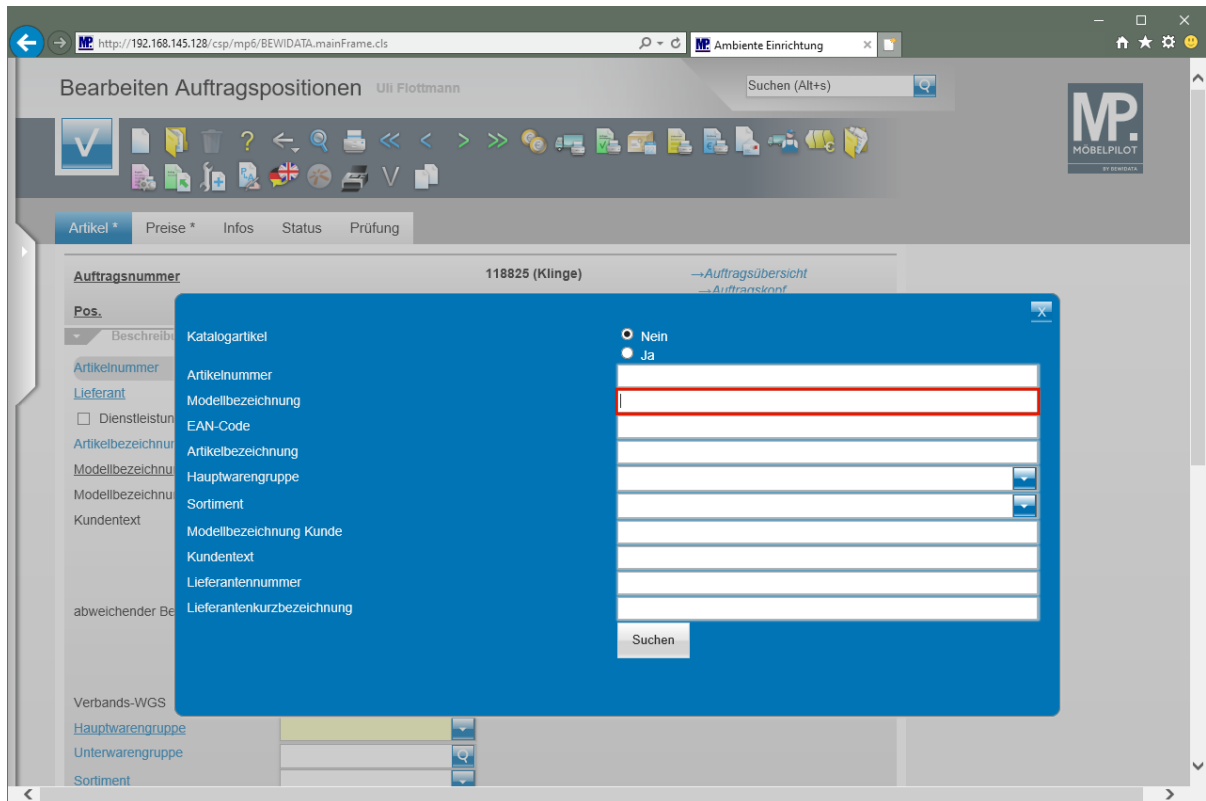

Geben Sie **5950** im Feld **Modellbezeichnung** ein.

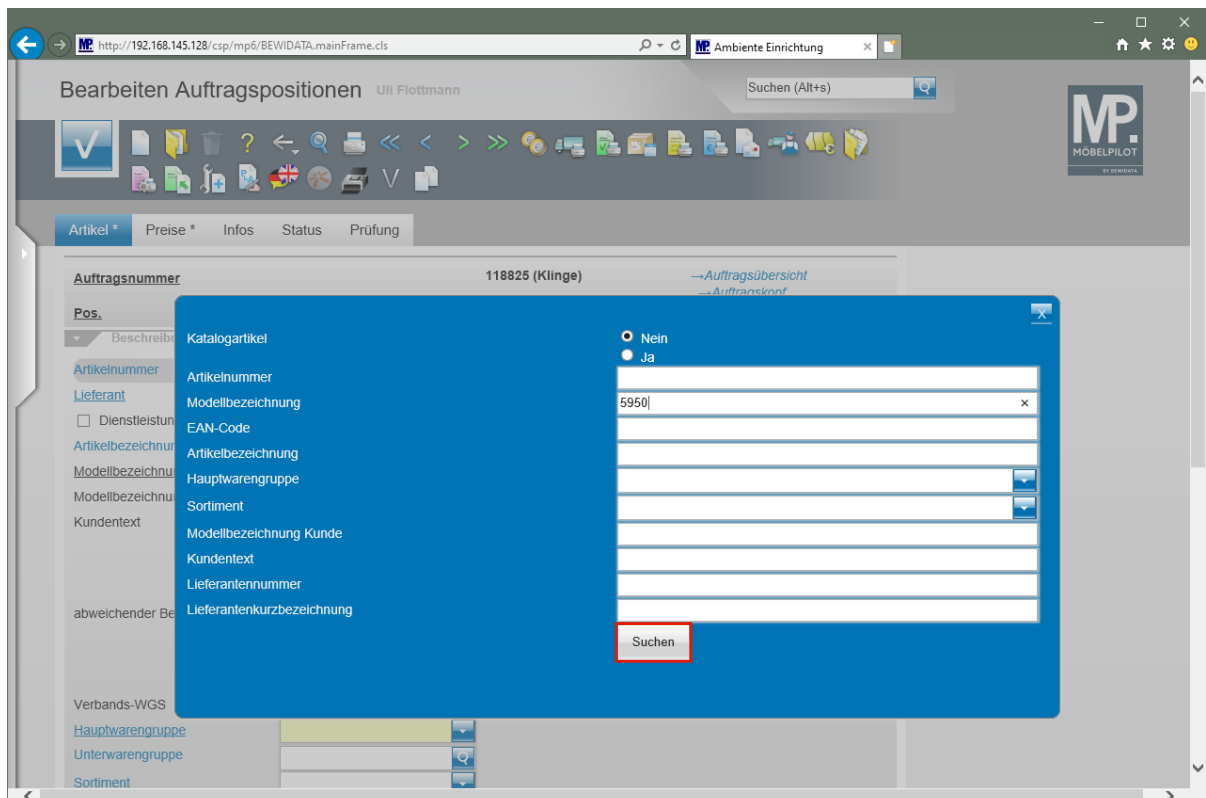

Klicken Sie auf die Schaltfläche **Suchen**.

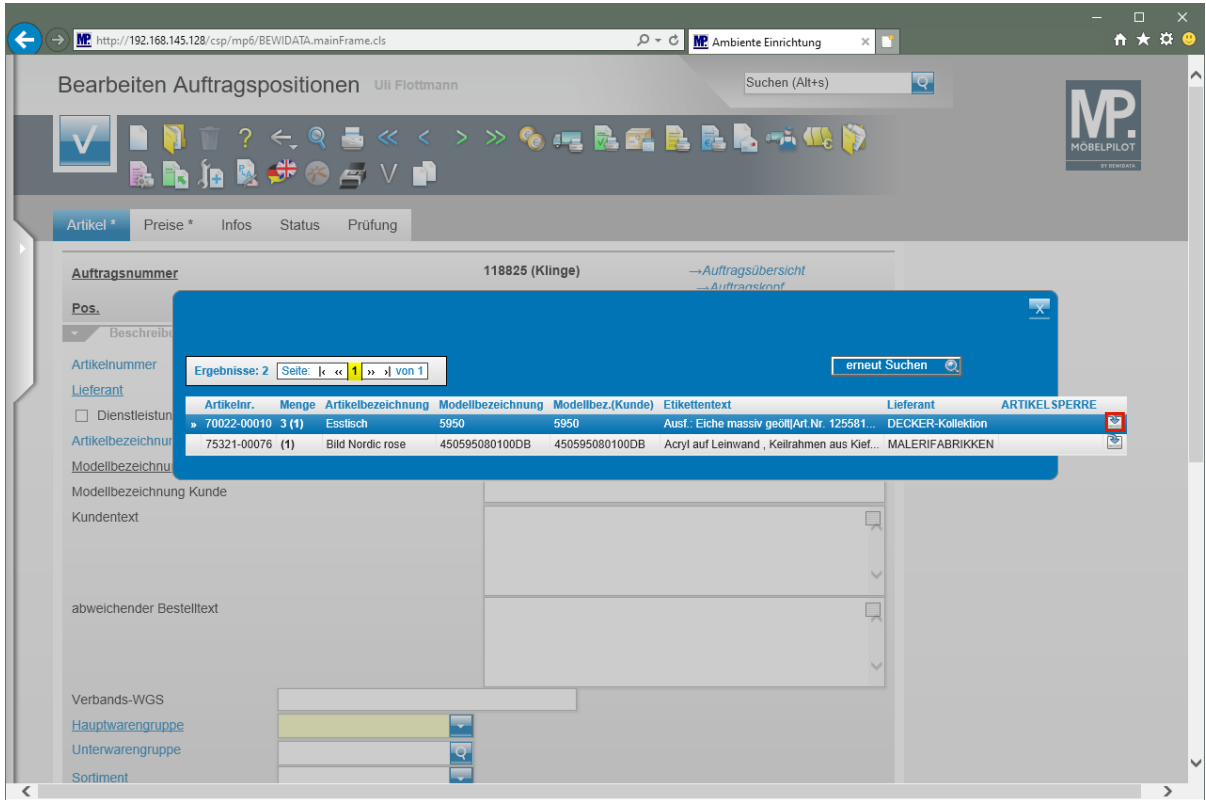

Klicken Sie in der ersten Zeile auf die Schaltfläche .

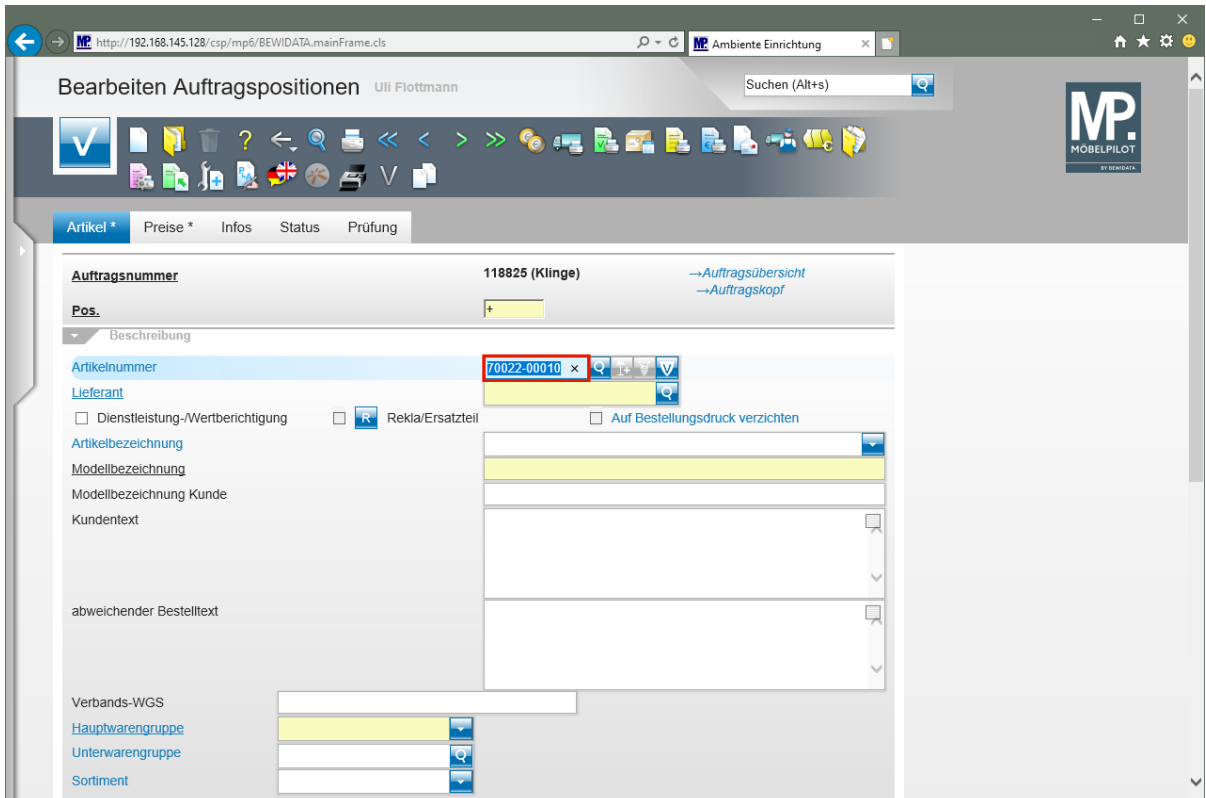

Drücken Sie die Taste .

- Artikel \*:** Includes fields for 'Artikelnummer' (70022), 'Lieferant' (DECKER-Kollektion), 'Artikelbezeichnung' (Esstisch), 'Modellbezeichnung' (5950), 'Modellbezeichnung Kunde' (5950), 'Kundentext' (Ausf.: Eiche massiv geölt, Art.Nr. 125581, ca. 180/280x90 cm), and 'abweichender Bestelltext'.
- Verbands-WGS:** 6400
- Hauptwarengruppe:** 6 - Eßzimmer
- Unterwarengruppe:** 6400
- Sortiment:** (empty)
- Menge und Lieferung:**
  - Menge:** (empty field, highlighted with a red rectangle)
  - Einheit:** 1 - Stueck
  - Bestellung via:** 2 - Fax
  - Warenherkunft:** (empty)
  - Zone:** (empty)
  - Best.Empfänger:** (empty)

Klicken Sie auf das Eingabefeld **Menge**.

MÖBELPILOT hat alle relevanten Informationen aus dem Artikel-Stammbblatt übernommen. Ggf. können Sie nun noch Änderungen vornehmen.

This screenshot is identical to the one above, but the 'Menge' field now contains the value '1'.

Geben Sie **1** im Feld **Menge** ein.

## Positionsnachlass einpflegen

Klicken Sie auf die Registerkarte **Preise**.

Wollen Sie dem Kunden einen positionsbetragenen Nachlass einräumen, dann gehen Sie wie nachfolgend beschrieben vor.

Klicken Sie auf das Eingabefeld **Nachlassbetrag**.

Nachlässe können positionsweise oder auf den Gesamt-Auftrag in %, oder als Wert eingepflegt werden. Ein Auftragsnachlass wird durch eine Programmfunktion auf alle Auftragspositionen im richtigen Verhältnis verteilt, so dass letztendlich die Kalkulationsschmälerung je Warengruppe richtig berechnet wird. In den Parametervorgaben kann für jeden Mitarbeiter\*in festgelegt werden, in welcher maximalen Höhe ein Nachlass gewährt werden darf. Nachlässe werden in der Regel auch auf den Belegen ausgewiesen. Diese Funktion kann fallweise aktiviert bzw. deaktiviert werden.

Geben Sie **48** im Feld **Nachlassbetrag** ein.

Auftragsnummer	118825 (Klinge)		<a href="#">→Auftragsübersicht</a>
Pos.	+		<a href="#">→Auftragskopf</a>
<b>Position ist nicht auslieferungsfähig, nicht ausgeliefert</b>			
Set-Preis aus Unterteilen zusammenstellen	0 - keine Zusammenstellung		
Verkaufspreise			
Umsatzsteuer	1 - 19,00 Ust.	Umsatzsteuer für Netto-Berech...	1 - 19,00 Ust.
Einzel-Verkaufspreis	€ 2.498,00	Einzel-VK ohne MwSt	€ 0,00
Verrechnungspunkte			
Ident-Nr.			
Ges.-Verkaufspreis	€ 2.498,00		
Positionsnachlass %	0		
Nachlassbetrag	€ 48 x	Positionsnachlass ohne MwSt	€ 0
Nachlassbezeichnung	<input type="text"/>		
Verkaufspreis inkl. MwSt	€ 2.498,00		
Kalk.	0	Std.Art.Kalk.:	220,04

Klicken Sie auf das Eingabefeld **Nachlassbezeichnung**.

Auftragsnummer	118825 (Klinge)		<a href="#">→Auftragsübersicht</a>
Pos.	+		<a href="#">→Auftragskopf</a>
<b>Position ist nicht auslieferungsfähig, nicht ausgeliefert</b>			
Set-Preis aus Unterteilen zusammenstellen	0 - keine Zusammenstellung		
Verkaufspreise			
Umsatzsteuer	1 - 19,00 Ust.	Umsatzsteuer für Netto-Berech...	1 - 19,00 Ust.
Einzel-Verkaufspreis	€ 2.498,00	Einzel-VK ohne MwSt	€ 0,00
Verrechnungspunkte			
Ident-Nr.			
Ges.-Verkaufspreis	€ 2.498,00		
Positionsnachlass %	1,921537229783827062		
Nachlassbetrag	€ 48	Positionsnachlass ohne MwSt	€ 40,33613445378151261
Nachlassbezeichnung	<input type="text" value="Sondernachlass"/>		
Verkaufspreis inkl. MwSt	€ 2.450,00		
Kalk.	0,00	Std.Art.Kalk.:	220,04

Geben Sie **Sondernachlass** im Feld **Nachlassbezeichnung** ein.

Bearbeiten Auftragspositionen Uli Flottmann Suchen (Alt+s)

Artikel Preise **Infos** Status Prüfung

Set-Preis aus Unterteilen zusammenstellen 0 - keine Zusammenstellung

Verkaufspreise

Umsatzsteuer 1 - 19,00 Ust. Umsatzsteuer für Netto-Berech... 1 - 19,00 Ust.

Einzel-Verkaufspreis € 2.498,00 Einzel-VK ohne MwSt € 2.099,16

Ges.-Verkaufspreis € 2.498,00

Positionsnachlass % 1,921537229783827062

Nachlassbetrag € 48,00 Positionsnachlass ohne MwSt € 40,33613445378151261

Nachlassbezeichnung Sondernachlass

**Verkaufspreis inkl. MwSt** € 2.450,00

Kalk. 215,81 Std.Art.Kalk. : 220,04

Stat. Verkaufswert €

Preiskennzeichen 2 - Vorteilspreis Bonusbetrag/-punkte nicht...

Bonus Punkte 0 Bonus Betrag € 0,00

Buchung

Erlöskonto Erlöskonto Ausland

Reklamationskosten € Kostenstelle

MÖBELPILOT hat den ursprünglichen Verkaufspreis durch die Eingabe eines Nachlassbetrages entsprechend reduziert und zeigt nun im Feld "Verkaufspreis inkl. MwSt." den neuen Wert an. Unter Berücksichtigung des in den Stammdaten hinterlegten "Netto/Netto EK's" ermittelt MÖBELPILOT an dieser Stelle die erreichte "Ist-Kalkulation". Nutzt man Auswertungs-Instrumente, wie z.B. den "Soll/Ist-Vergleich", werden diese Kalkulations-Informationen mit herangezogen.

Klicken Sie auf die Registerkarte **Infos**.

**i** Pflegen Sie in diesem Formulareil bei Bedarf ggf. noch weitere, hilfreiche Informationen ein.

Klicken Sie auf die Schaltfläche **Speichern**.

## Warenherkunft definieren

Nutzen Sie bei der Positionserfassung eine hausinterne Artikelnummer, dann muss in der Regel auch die Warenherkunft definiert werden. Eine Ausnahme hiervon haben wir im vorausgegangenen Kurs beschrieben. Weitere Ausnahmen bilden Artikel die als *"Dienstleistungs-Artikel"* deklariert sind, sowie die in den Parametern aktivierte Funktion *"Bei der Auftragserfassung ist eine fehlende Warenherkunft erlaubt"*.

Klicken Sie auf den Hyperlink **Warenherkunft definieren**.

Warenherkunft festlegen Uli Flottmann

Suchen (Alt+s)

Nach WH zu  - Auftragsübersicht  - Auftragskopf  - Auftragsposition

Auftragsnummer: 118825 Pos.: 2  
 Kurzbezeichnung: Klinge Artikelnummer: 70022-00010  
 abweichende Kommission/Projekt: Artikelbezeichnung: Esstisch  
 Auftragsdatum: 29.12.2022 Menge: 1  
 Auslieferung bis: 10.2023 KW Einheit: Stueck

**Bitte Menge festlegen: 1**  
**Warenherkunft**

Bestellung bei DECKER-Kollektion  
 Lagerbestand(Fil.0 / Gang B / 09.07.2022 / 3)  
 Lagerbestand(Fil.2 / A1 / 22.07.2014 / 1)  
 Lagerbestellung(L10808 Menge: 3 / 07.2023 KW, bestellt am 29.12.2022)

**Bestand (70022-00010) Esstisch 5950**

Filiale	Lagerplatz	Wareneingang	Menge	Lieferant	Einzel-Einkaufspreis	Lagerplatzhinweis	Lieferscheinnummer	Reservierung/Pos.
0 (Zentrallager)	Gang B	09.07.2022	3	70022	€ 1.135,25		64352121	
2 (Möbel)	A1	22.07.2014	1	70022	€ 908,20	LB L10181 / 1	30196855	
			4		€ 4.313,95			

Auftrag	Kunde/Lieferant	Art	Projekt	Datum	Pos.	Warenherkunft	Bestellung	AB	Wareneingang	Lageraufkleber	Versand	Lieferschein	A-Rg.
118825	Klinge	0		29.12.2022	2	1 2				1 2	1	1	1
438205	Dr. Bohr und Partner	0		13.07.2021	3	1 2 3	1	1	1	1 2 3	1	1	1
L10808	DECKER-Kollektion	2		29.12.2022	1	1	1	1	1	1			

Klicken Sie auf das Auswahlfeld **Lagerbestand (Fil. 0...)**.

In diesem Formular stehen Ihnen folgende Informationen und Eingabemöglichkeiten zur Verfügung:

1. Welches Formular soll MÖBELPILOT nach Festlegung der Warenherkunft aufrufen?
2. Zusammenfassung der Auftragsposition.
3. Vorgabe der Positionsmenge für die die Warenherkunft definiert werden soll.
4. Auswahlmöglichkeit zur Festlegung der Warenherkunft.

Neben der Auswahl "*Bestellung*" kennt MÖBELPILOT die Warenherkunft "*Lagerbestand*" und "*Lagerbestellung*".

Die Auswahlmöglichkeit "*Lagerbestand*" wird angezeigt, wenn der Artikel aktuell im freien Warenbestand ist.

Ist der erforderliche Artikel bereits über eine Lagerbestellung im Zulauf, so wird diese angezeigt und man kann den Verkauf auch hieraus befriedigen. Beim Wareneingang bucht MÖBELPILOT dann die benötigte Menge dem Kundenauftrag zu.

Nach Festlegung der Warenherkunft ruft MÖBELPILOT in unserem Beispiel das Formular "*Bearbeiten Auftragspositionen*" auf. Dann entscheidet man, ob eine weitere Position erfasst werden soll, oder ob man die Auftragserfassung beenden will.