

Lernziele

Sie sind in der Lage:

- die KPS-Export-Datei in MÖBELPILOT einzulesen

- @net_Manager
- MÖBELPILOT
 - Systemvorgaben
 - Bedienungsanleitung u. Dokumentation
 - Personalbereich
 - Lieferantenverwaltung
 - Artikelverwaltung
 - Kundenverwaltung
 - Angebotsverwaltung
 - **Auftragsverwaltung** (highlighted in red)
 - Service
 - Druckprogramme
 - Bestand und Inventur
 - Eingangsrechnungen
 - Statistiken
 - Marketing
 - FiBu-Schnittstelle
 - Kassenkommunikation
 - Abschlussprogramme
 - Extras
 - Datenübernahme
 - Umsatzsteueränderung

The main content area features a search bar at the top right with the text 'Suchen (Alt+s)'. Below it, there is a section titled 'zuletzt aufgerufene Formulare' with the following table:

Formular	Datum
1 Übernahme Planungen	16.11.2020 11:11:50
2 Warenverlagerung	11.11.2020 12:11:03
3 Erfassen/Bearbeiten Artikelstammdaten	11.11.2020 12:11:54
4 Kunden-Stammdaten	11.11.2020 12:11:17
5 Programmstand/Patch einlesen	11.11.2020 11:11:36
6 Übernahme Aufträge aus Küchenplanung	08.10.2020 12:10:02
7 Erfassen Systemparameter	08.10.2020 11:10:08
8 Erfassen Benutzer-Parameter	08.10.2020 10:10:07
9 Bearbeiten Aufträge/Erfassen Barverkäufe	08.10.2020 10:10:26
10 Bearbeiten offene Aufträge/LF-Bestellungen	08.10.2020 10:10:17

Below the table, there is a 'Wiedervorlage' section with the text '# Wiedervorlagetext' and 'Wiedervorlagedatum', followed by 'Keine Ergebnisse'. A 'Nützliche Links' section contains the following links:

- Wertvolle Hinweise zur optimalen Navigation
- Zum Handbuch
- Newsletterarchiv und Tipps & Tricks
- Fernwartungssoftware herunterladen

The bottom left corner of the application shows the version 'Version 7.6 6071' and the user information 'ADMIN, 16.11.2020 11:33:08'. The bottom right corner displays a large digital clock showing '11:35:32'.

Klicken Sie auf den Hyperlink **Auftragsverwaltung**.

Formular	Datum
1 Übernahme Planungen	16.11.2020 11:11:50
2 Warenverlagerung	11.11.2020 12:11:03
3 Erfassen/Bearbeiten Artikelstammdaten	11.11.2020 12:11:54
4 Kunden-Stammdaten	11.11.2020 12:11:17
5 Programmstand/Patch einlesen	11.11.2020 11:11:36
6 Übernahme Aufträge aus Küchenplanung	08.10.2020 12:10:02
7 Erfassen Systemparameter	08.10.2020 11:10:08
8 Erfassen Benutzer-Parameter	08.10.2020 10:10:07
9 Bearbeiten Aufträge/Erfassen Barverkäufe	08.10.2020 10:10:26
10 Bearbeiten offene Aufträge/LF-Bestellungen	08.10.2020 10:10:17

Klicken Sie auf den Hyperlink **Übernahme Planungen**.

Dieses Formular wurde für die Übernahme von Daten aus diversen Planungssystemen entwickelt. Legen Sie daher zunächst fest, aus welchem System Sie Daten übernehmen wollen.

Klicken Sie im Auswahlfeld **Herkunft** auf die Schaltfläche **Öffnen**.

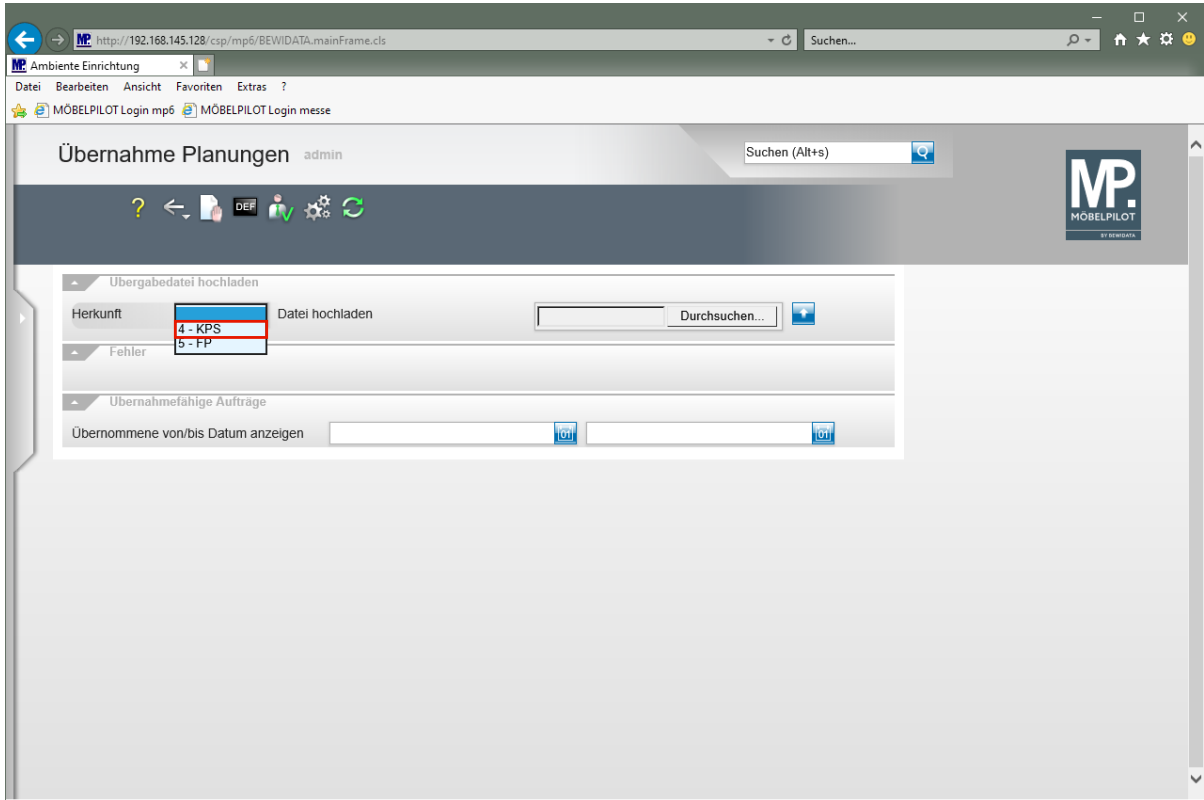

Herkunft	Planungssystem
CAR	CARAT
COM	Winner
KPS	KPS
FP	furnplan

Klicken Sie auf den Listeneintrag **4 - KPS**.

LfdNr	Zeitstempel	Löschen	Wiederholen
1	16.11.2020 11:31:27	X	R

Wird eine zur Übernahme anstehende Datei in der Rubrik *"Fehler"* eingeblendet, so sollten Sie diese mit einem Klick auf den Zeitstempel öffnen und sich den/die Fehlerhinweis(e) ansehen. Die häufigsten Fehler entstehen durch ein unvollständiges Daten-Mapping. In einem solchen Fall müssen Sie das Daten-Mapping berichtigen und danach die Datei noch einmal übernehmen.

Auftragsnummer	Status	Eingelesen	Kunde	Übernommen	Löschen
438205	Auftrag	19.11.2020 17:43:35	Bär Gunnar, Backnang		X

Klicken Sie auf den Hyperlink Auftragsnummer **438205**.

- ➔ In der Rubrik "übernahmefähige Aufträge" werden alle Planungsdateien angezeigt, die aus dem zuvor festgelegten Planungssystem noch nicht übernommen wurden.

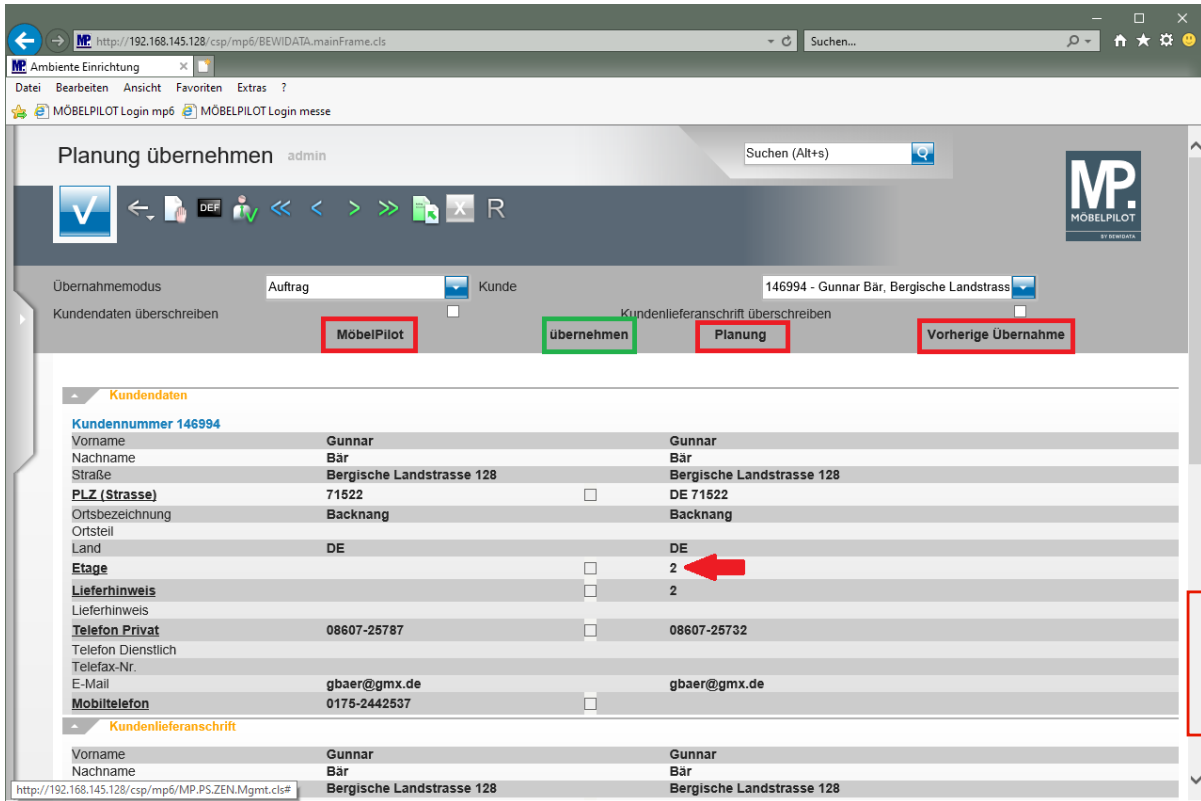

Spalte	Bedeutung/Funktion
MÖBELPILOT	Diese Spalte zeigt die aktuellen Feldinhalte im Warenwirtschaftssystem an.
übernehmen	Gibt es Abweichungen zwischen den Feldinhalten der Warenwirtschaft und der Übernahmedatei, dann kann im Einzelnen entschieden werden, ob die Information aus der Planungsdatei übernommen werden soll. Hierfür wird dann das jeweilige Kontrollkästchen aktiviert.
Planung	Diese Spalte zeigt die Feldinhalte der zur Übernahme anstehenden Planungsdatei an.
Vorherige Übernahme	Wurde bereits eine Planungsdatei übernommen und soll nun aufgrund von Änderungen eine neue Übernahme erfolgen (Mehrfachübernahme), werden in dieser Spalte die vorherigen Feldinhalte abgebildet.

Klicken Sie auf die vertikale Bildlaufleiste.

- ➔ Prüfen Sie in den einzelnen Rubriken, ob Sie ggf. Änderungen vornehmen wollen. Im Beispiel wird der Auftrag erstmalig übernommen. Zu klären wäre daher lediglich, ob Anpassungen bei den Anschriften erforderlich sind. Beispiel: In der Planung wurden Angaben zur Etage hinterlegt. Wenn diese Information auch in MÖBELPILOT einfließen soll, dann muss zunächst das Kontrollkästchen "Kundendaten überschreiben" aktiviert werden. Danach können Sie das Kontrollkästchen "Etage" oder weitere markieren.

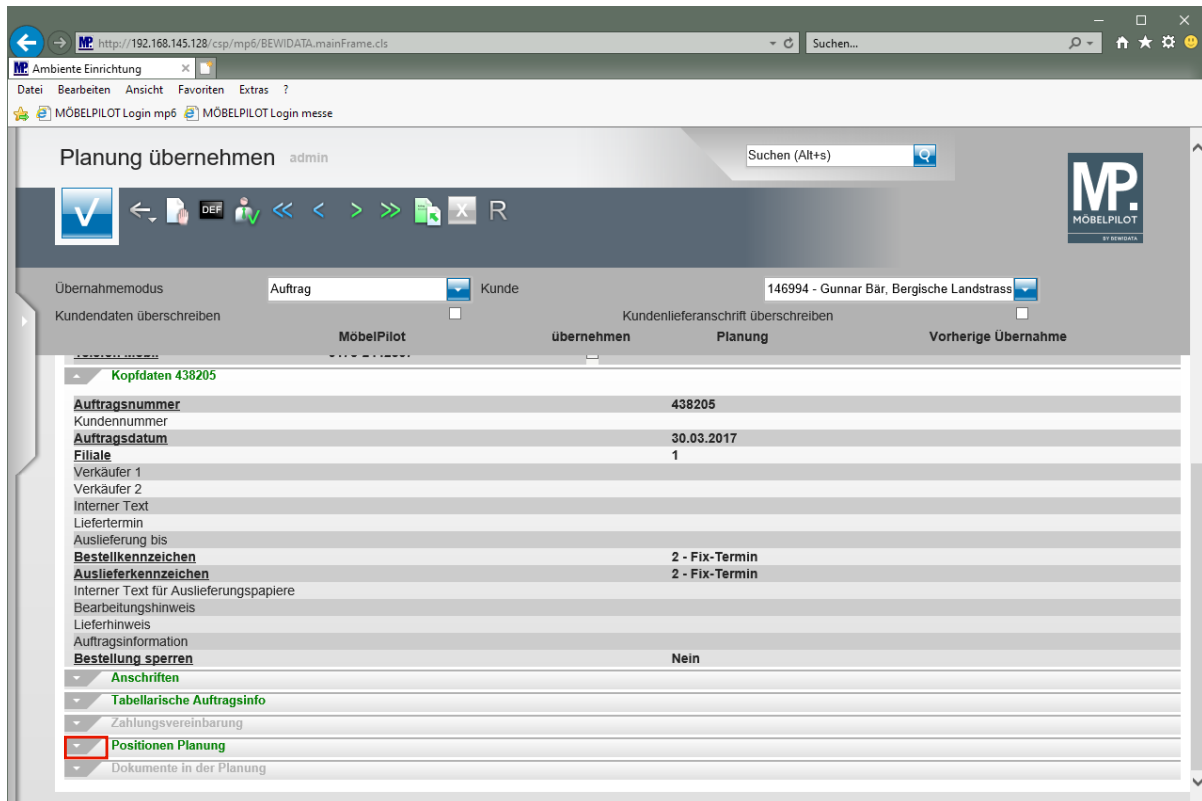

Klicken Sie auf die Schaltfläche **Öffnen / Schließen Positionen Planung**.

Sie können jede Rubrik mit einem Klick auf die Schaltfläche  öffnen oder schließen.

Rubriken können farblich unterschiedlich dargestellt sein

Grau	Der Inhalt der in dieser Rubrik aufgeführten Felder ist in beiden Systemen (Dateien) identisch.
Orange	Die Daten auf der Planungsseite unterscheiden sich von den Daten in MÖBELPILOT. Diese Darstellung wird auch im Falle einer Mehrfachübernahme gewählt, wenn man bei der Erstübernahme die Rechnungs- und Lieferanschriften nicht übernommen hat.
Rot	Es gibt Differenzen zwischen den Daten im MÖBELPILOT und denen der neuen Planung sowie den Daten aus einer früheren Übernahme.
Grün	Die Planungsdatei liefert Daten, die in MÖBELPILOT noch nicht enthalten sind. Diese Daten können konfliktfrei übernommen werden.

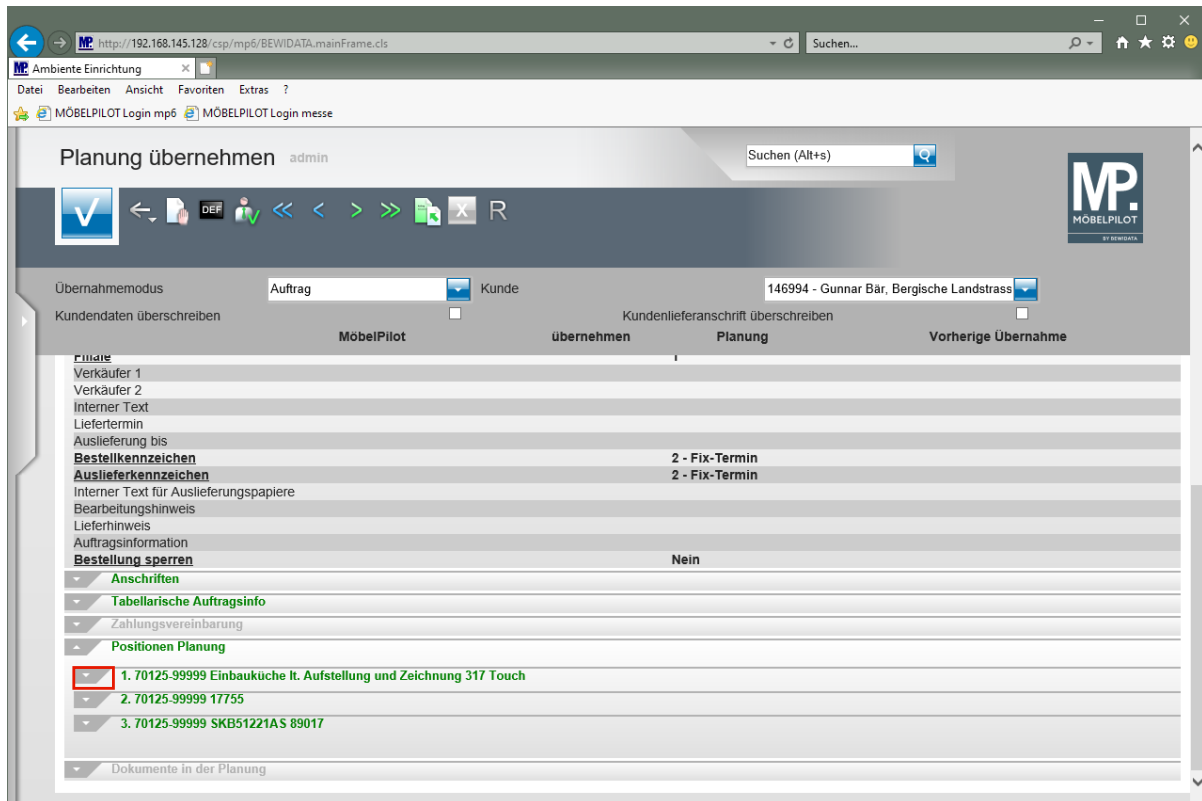

Klicken Sie auf die Schaltfläche **Öffnen / Schließen Position**.

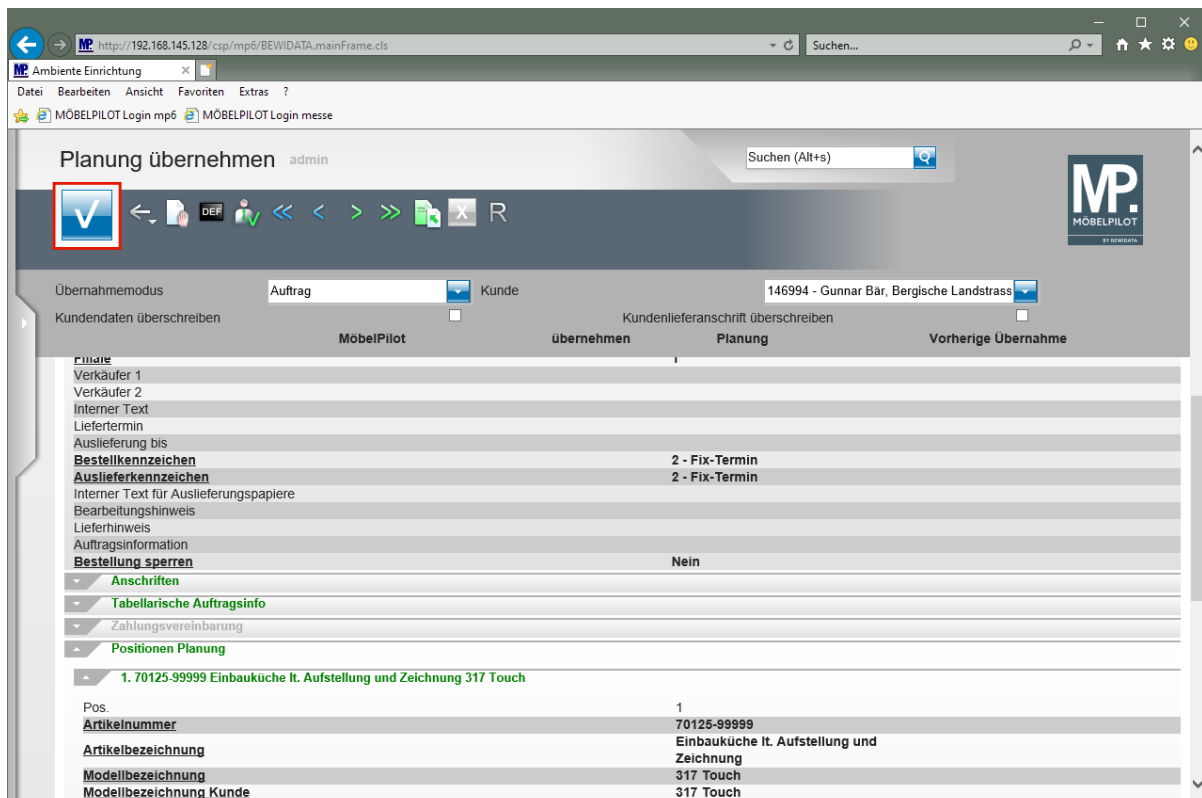

Prüfen Sie auf diese Weise die Auftragspunkte schon vor der eigentlichen Übernahme.

Klicken Sie auf die Schaltfläche **OK**.

Planung übernehmen admin

Suchen (Alt+s)

Übernahmemodus Auftrag Kunde 146994 - It. MÖBELPILOT Gunnar Bär, Bert

Kundendaten überschreiben Kundenlieferanschrift überschreiben Vorherige Übernahme

	MöbelPilot	übernehmen	Planung	Vorherige Übernahme
Vorname	Gunnar	<input type="checkbox"/>	Gunnar	
Nachname	Bär	<input type="checkbox"/>	Bär	
Straße	Bergische Landstrasse 128	<input type="checkbox"/>	Bergische Landstrasse 128	
PLZ (Strasse)	71522	<input type="checkbox"/>	DE 71522	
Ortsbezeichnung	Backnang	<input type="checkbox"/>	Backnang	
Ortsteil		<input type="checkbox"/>		
Land	DE	<input type="checkbox"/>	DE	
Etage		<input type="checkbox"/>	2	
Lieferhinweis		<input type="checkbox"/>	2	
Lieferhinweis		<input type="checkbox"/>		
Telefon Privat	08607-25787	<input type="checkbox"/>	08607-25732	
Telefon Dienstlich		<input type="checkbox"/>		
Telefax		<input type="checkbox"/>		
E-Mail	gbaer@gmx.de	<input type="checkbox"/>	gbaer@gmx.de	
Telefon Mobil	0175-2442537	<input type="checkbox"/>		
Kopfdaten 438205				
Auftragsnummer	438205 Zur Kaufvertragsdirekterfassung		438205	
Kundennummer	146994			
Auftragsdatum	30.03.2017		30.03.2017	
Filliale	1		1	
Verkäufer 1				
Verkäufer 2				
Interner Text				
Liefertermin				

Durch die vorausgegangene Aktion wurde der Auftrag in MÖBELPILOT angelegt. Wollen Sie diesen nun direkt weiterbearbeiten, dann rufen Sie sich hierfür entweder über den Link "Auftragsnummer" das Formular "Erfassen Aufträge" oder über den Link "zur Kaufvertragsdirekterfassung" das Formular "Direkterfassung" auf.

Klicken Sie auf den Hyperlink **Auftragsnummer 438205**.

Klicken Sie auf die vertikale Bildlaufleiste.

Der Auftrag enthält bereits alle Daten und Dokumente, die vom Planungssystem übermittelt wurden. Ggf. wollen Sie noch weitere, für die Warenwirtschaft wichtige Informationen, wie beispielsweise Lieferkennzeichen und Termine einpflegen, oder Anpassungen bei den Auftragspositionen vornehmen. Bitte berücksichtigen Sie, dass diese Änderungen dem Planungssystem nur als Information übermittelt und dort nicht direkt eingepflegt werden.

Erfassen Aufträge admin

Suchen (Alt+s)

Auftragskopf * Information Konditionen Status Prüfung

Tel. Priv.: 08607-25787
Tel. Mobil.: 0175-2442537

Wichtiger Hinweis!

abweichende Kommission/Proj...
Auslieferkennzeichen: 1 - schnellstens
Bestellkennzeichen: 1 - schnellstens
Verkäufer 1: AG
Verkäufer 2: []

Ansprechpartner Kunde
Auslieferung bis: 04.2021 KW
Gewünschter Anliefertermin: 03.2021 KW
Anteil % 1: 100
Anteil % 2: 0

Pos.	Artikelnummer	Artikelbezeichnung	Modellbezeichnung	Modellbezeichnung Kunde	Menge	Einheit	Warenherkunft	Einkaufswert	Kalk.	VK inkl.MwSt	AB-Info	WE-Info	Tour-Datum
1	70125-99999	Einbauküche lt. Auf	317 Touch	317 Touch	1	Stueck	Bestellung	€ 9.647,78	119,01	€ 11.482,00			- /
2	70125-99999	17755	17755	17755	1	Stueck	Bestellung	€ 231,00	119,05	€ 275,00			- /
3	70125-99999	SKB51221AS	89017	89017	1	Stueck	Bestellung	€ 554,00	118,95	€ 659,00			- /
								10.432,78	119,01	12.416,00			

ADMIN, 24.11.2020, 11:48:07[support@mobelpilot.de]

Klicken Sie auf den Hyperlink **Position aufrufen**.

Bearbeiten Auftragspositionen admin

Suchen (Alt+s)

Artikel Preise Infos Status Prüfung

Auftragsnummer 438205 (Bar) →Auftragsübersicht
→Auftragskopf

Pos. 1

Position ist nicht auslieferungsfähig, nicht ausgeliefert

Beschreibung

Artikelnummer: 70125-99999
Lieferant: 70125 NOBILIA, Verl →Lieferantenstammdaten

Dienstleistung-/Wertberichtigung Rekl./Ersatzteil Auf Bestelldruck verzichten

Artikelbezeichnung: Einbauküche lt. Aufstellung und Zeichnung
Modellbezeichnung: 317 Touch
Modellbezeichnung Kunde: 317 Touch
Kundentext: []
abweichender Bestelltext: []

Klicken Sie auf den Hyperlink **Gedruckte Belege und sonstige Dokumente** ().

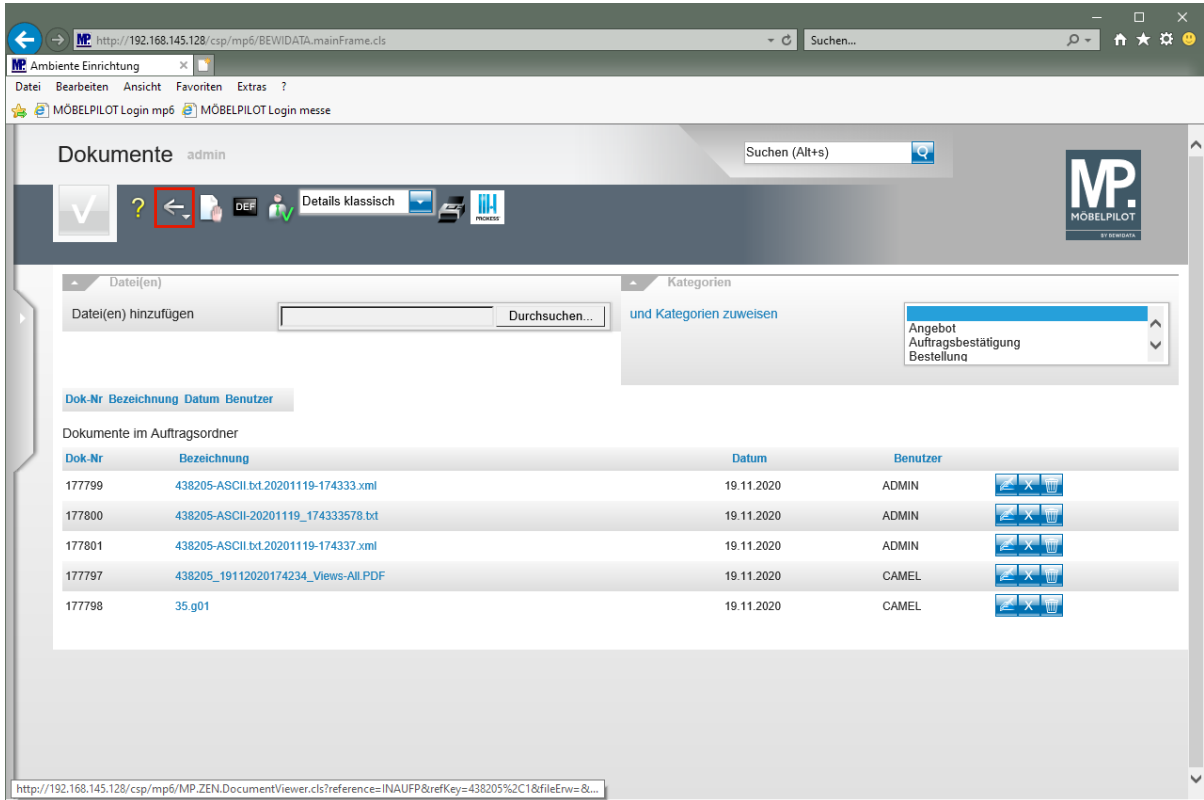

Klicken Sie auf die Schaltfläche **Zurück (Strg+R)**.

Die übermittelten Planungsskizzen werden automatisch der Auftragsposition zugeordnet. Entscheiden Sie an dieser Stelle, welche Dokumente Sie beispielsweise der Bestellung zuordnen wollen.

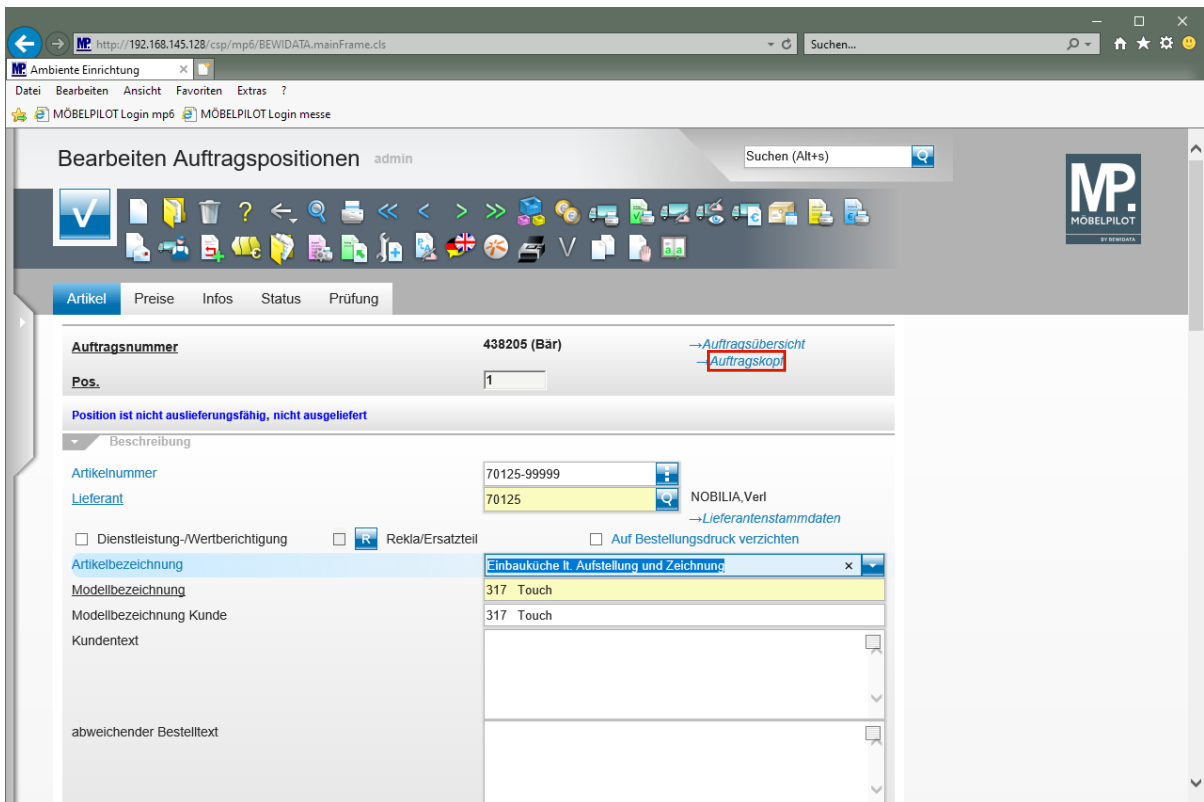

Klicken Sie auf den Hyperlink **Auftragskopf**.

- Auftragsnummer:** 438205
- Auftragsart:** 0
- Filiale:** 1 - Küchen
- Auftragsdatum:** 30.03.2017
- Kundennummer:** 146994 (Bär, Backnang, DE)
- Kundendaten:** Tel. Priv.: 08607-25787, Tel. Mobil.: 0175-2442537
- Wichtiger Hinweis!**
- abweichende Kommission/Proj...:** (empty)
- Auslieferkennzeichen:** 1 - schnellstens
- Auslieferung bis:** 04.2021 KW
- Bestellkennzeichen:** 1 - schnellstens
- Gewünschter Anliefertermin:** 03.2021 KW
- Verkäufer 1:** AG (Achim Grundman) Anteil % 1: 100
- Verkäufer 2:** Anteil % 2: 0

Klicken Sie auf die Schaltfläche **Speichern (F12 oder Strg+S)**.

- Auftragsnummer:** 438205
- Auftragsart:** 0
- Filiale:** 1 - Küchen
- Auftragsdatum:** 30.03.2017
- Kundennummer:** 146994 (Bär, Backnang, DE)
- Kundendaten:** Tel. Priv.: 08607-25787, Tel. Mobil.: 0175-2442537
- Wichtiger Hinweis!**
- abweichende Kommission/Proj...:** (empty)
- Auslieferkennzeichen:** 1 - schnellstens
- Auslieferung bis:** 04.2021 KW
- Bestellkennzeichen:** 1 - schnellstens
- Gewünschter Anliefertermin:** 03.2021 KW
- Verkäufer 1:** AG (Achim Grundman) Anteil % 1: 100
- Verkäufer 2:** Anteil % 2: 0