

1 Lösungsweg 1: Formular Bearbeiten Artikel und Leistungen

2 Formular aufrufen

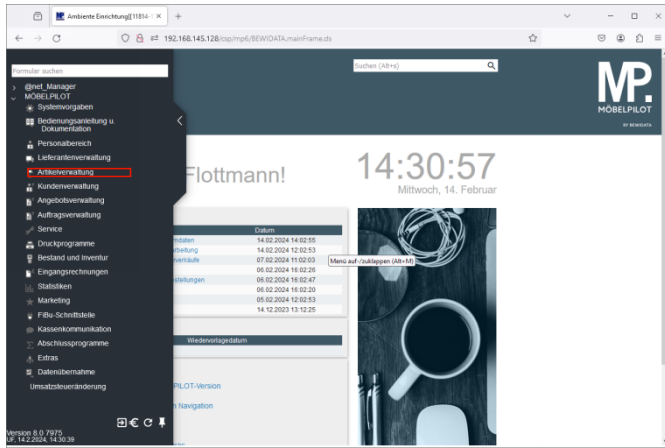

Klicken Sie auf den Hyperlink **Artikelverwaltung**.

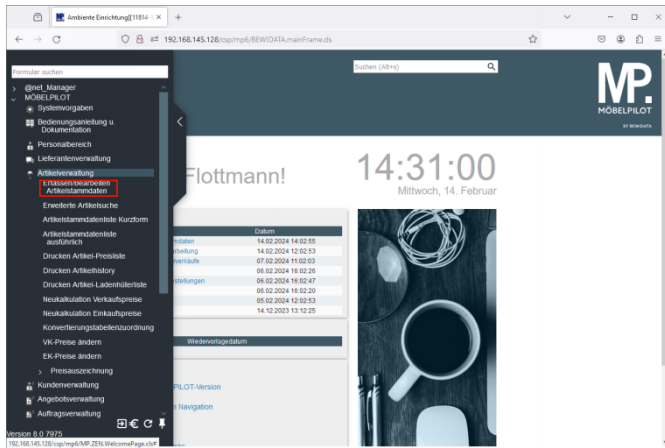

Klicken Sie auf den Hyperlink **Erfassen / Bearbeiten Artikelstammdaten**.

3 Etikett drucken

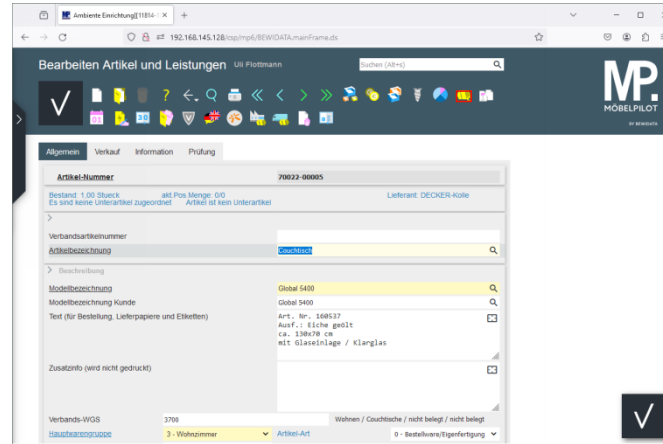

Klicken Sie auf die Schaltfläche **Preisauszeichnung**.

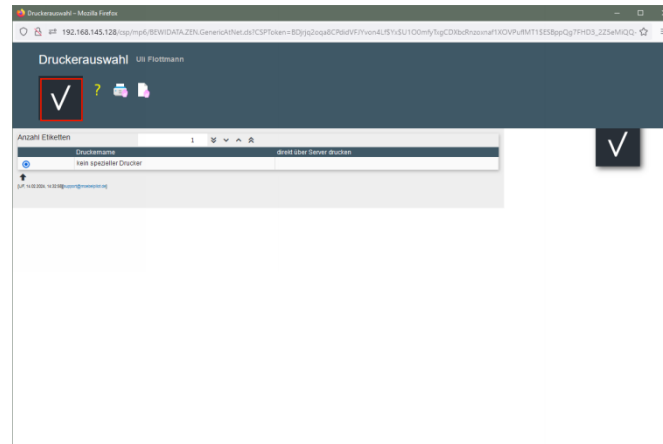

Klicken Sie auf die Schaltfläche **Speichern**.

4 Lösungsweg 2: Formular Preisauszeichnungen Sammeldruck

5 Formular aufrufen

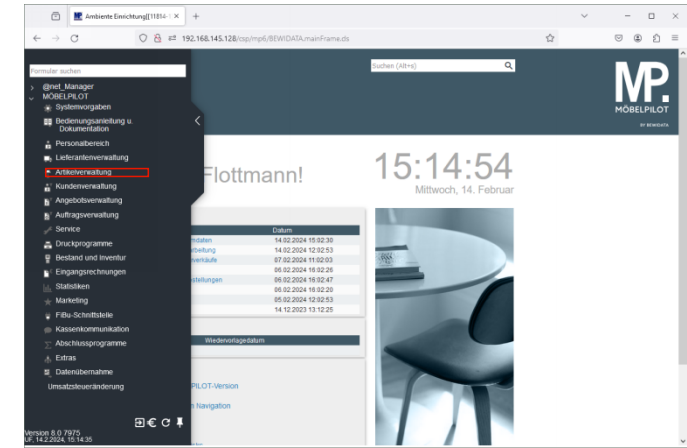

Klicken Sie auf den Hyperlink **Artikelverwaltung**.

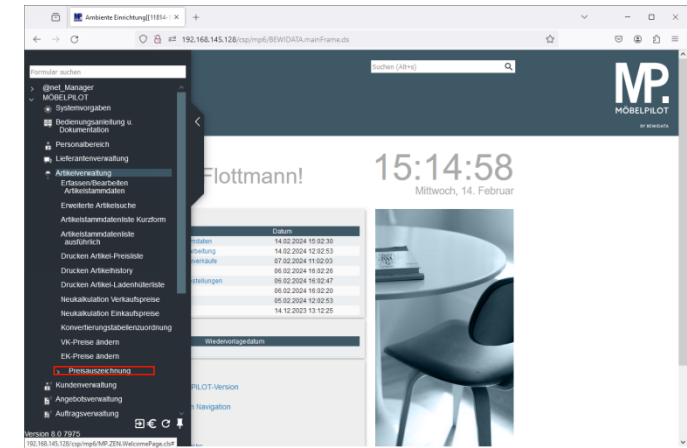

Klicken Sie auf den Hyperlink **Preisauszeichnung**.

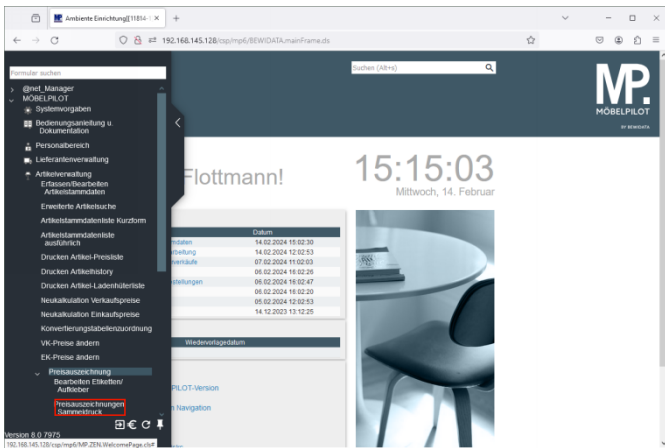

Klicken Sie auf den Hyperlink **Preisauszeichnungen Sammeldruck**.

6 Etikettendruck aktivieren

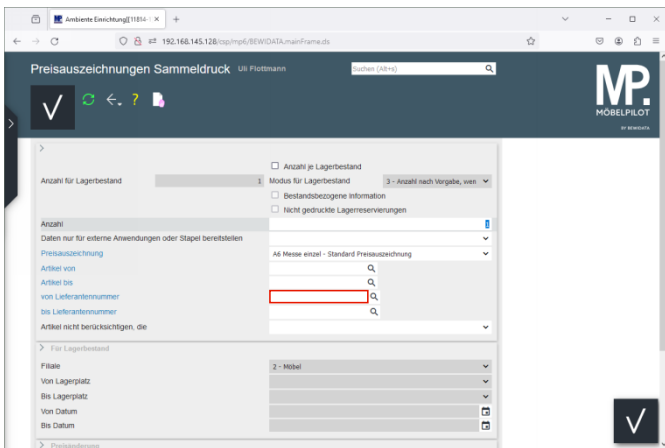

Klicken Sie auf das Eingabefeld **Von Lieferantenummer**.

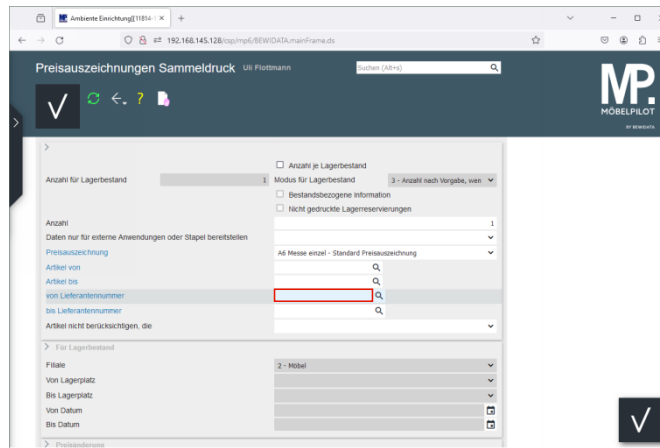

Geben Sie **70022** im Feld **Von Lieferantenummer** ein.

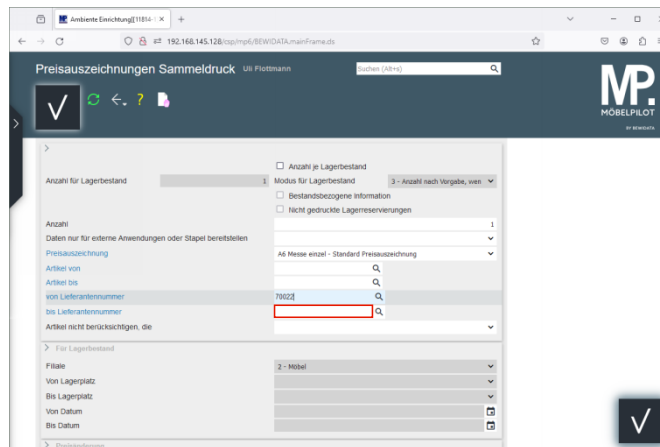

Klicken Sie auf das Eingabefeld **Bis Lieferantenummer**.

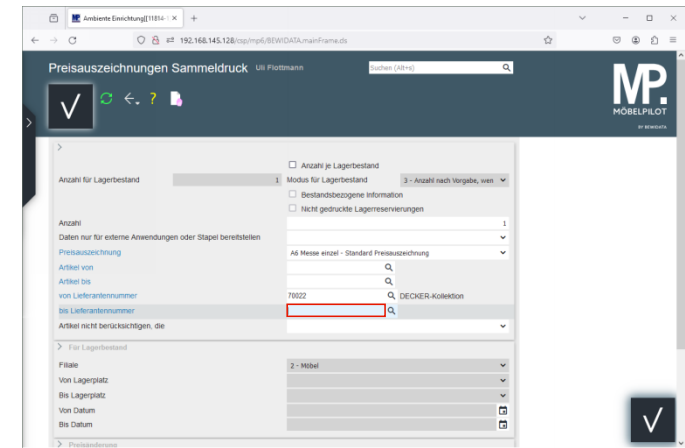

Geben Sie **70022** im Feld **Bis Lieferantenummer** ein.

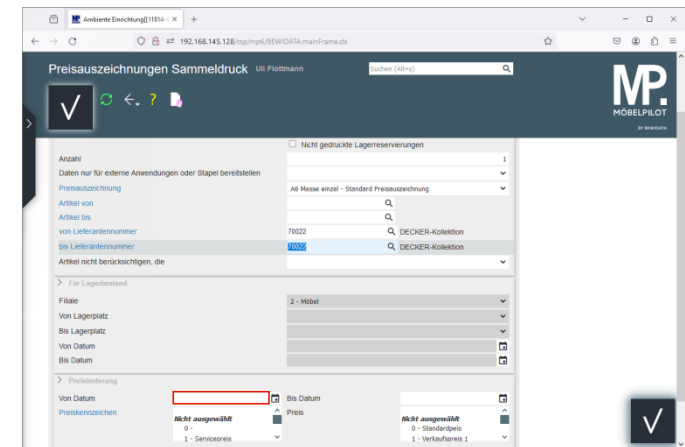

Klicken Sie auf das Eingabefeld **Von Datum**.

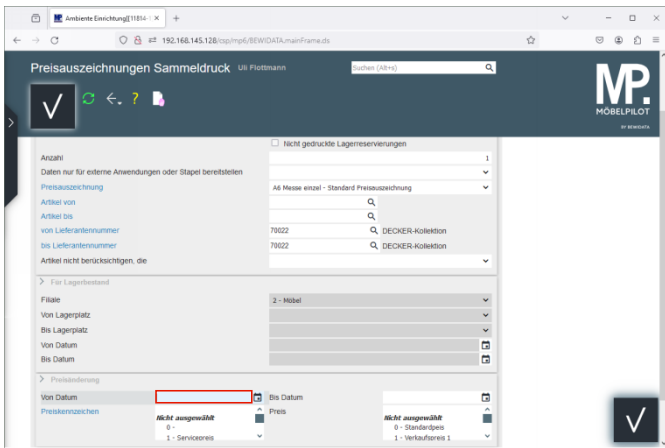

Geben Sie . im Feld **Von Datum** ein.

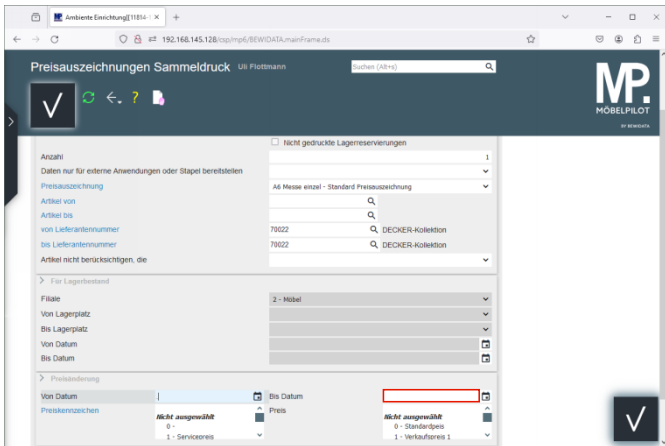

Klicken Sie auf das Eingabefeld **Bis Datum**.

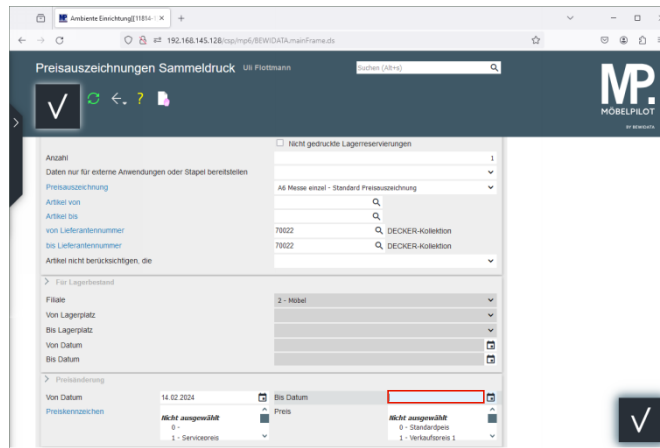

Geben Sie . im Feld **Bis Datum** ein.

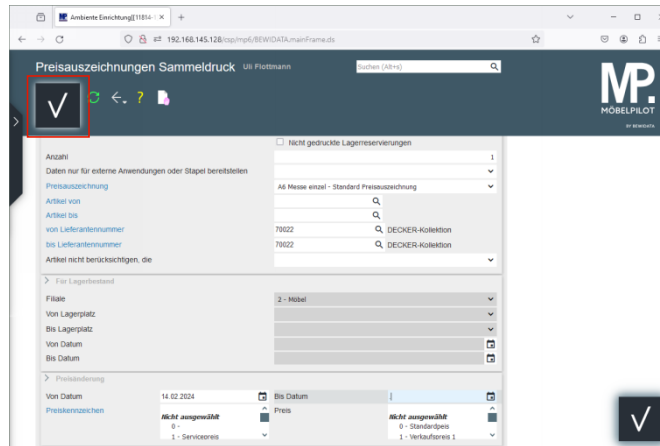

Klicken Sie auf die Schaltfläche **Speichern**.

7 Lösungsweg 3: Formular Preisauszeichnungen Stapelverarbeitung

8 Formular aufrufen

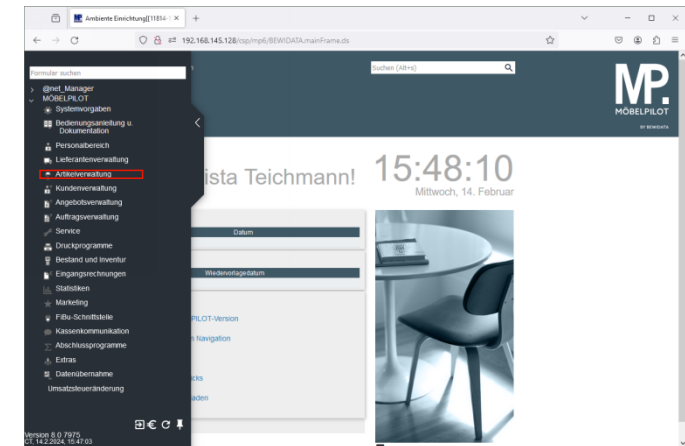

Klicken Sie auf den Hyperlink **Artikelverwaltung**.

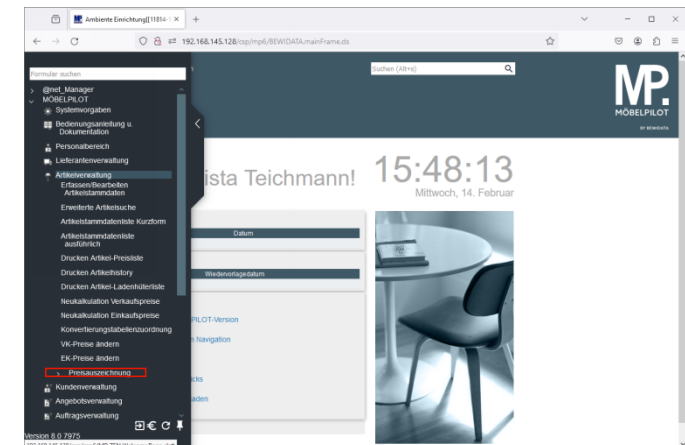

Klicken Sie auf den Hyperlink **Preisauszeichnung**.

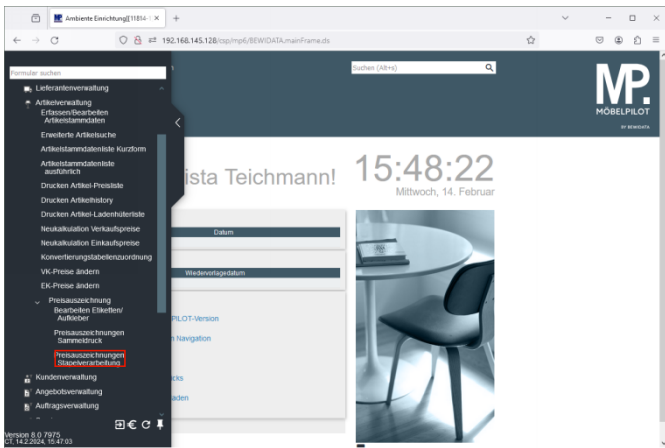

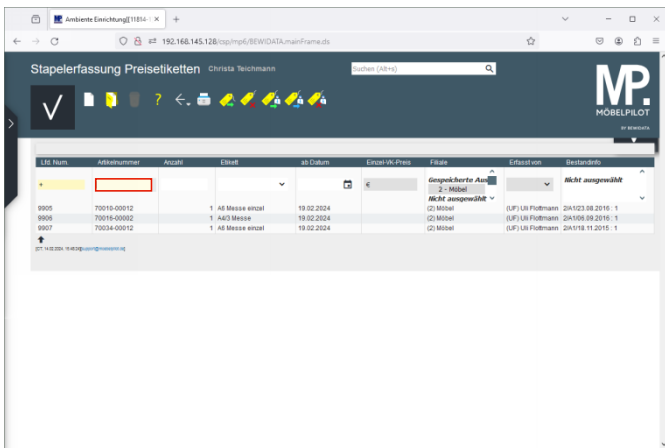

Klicken Sie auf den Hyperlink **Preisauszeichnungen Stapelverarbeitung**.

9 Etikettendruck vormerken

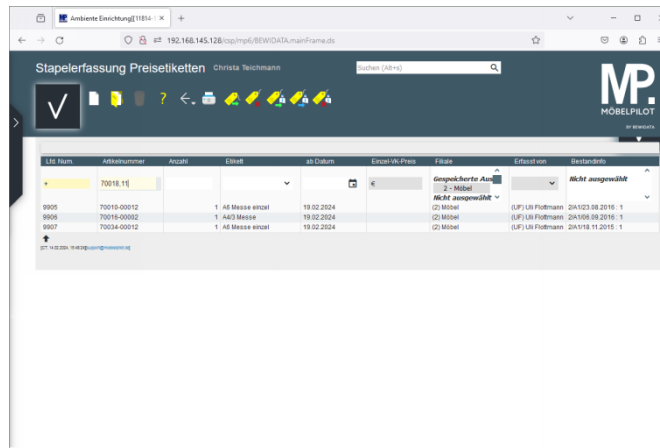

Geben Sie **70018,11** im Feld **Artikelnummer** ein.



Drücken Sie die Taste .

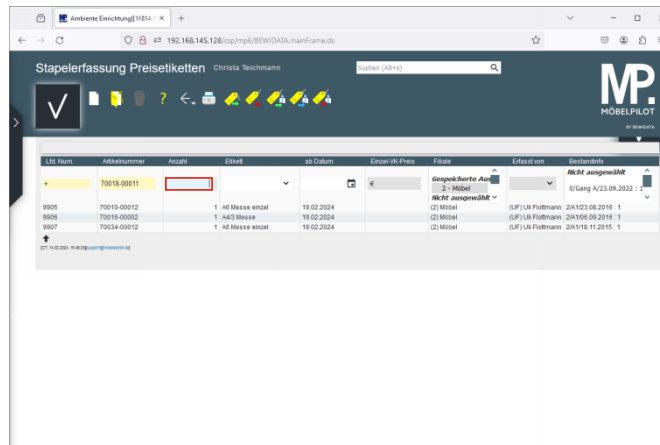

Geben Sie **1** im Feld **Anzahl** ein.

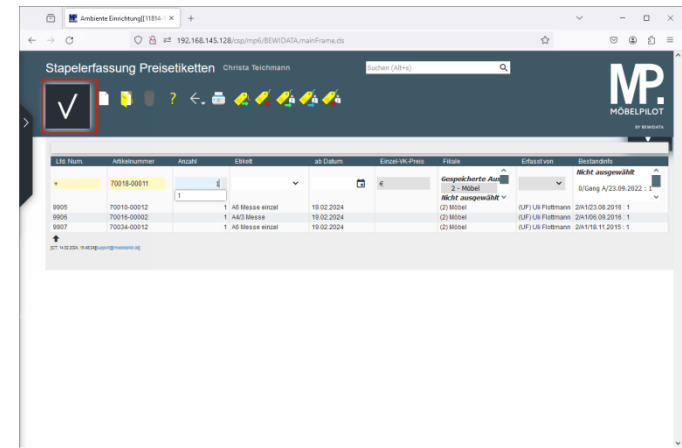

Klicken Sie auf die Schaltfläche **Speichern**.

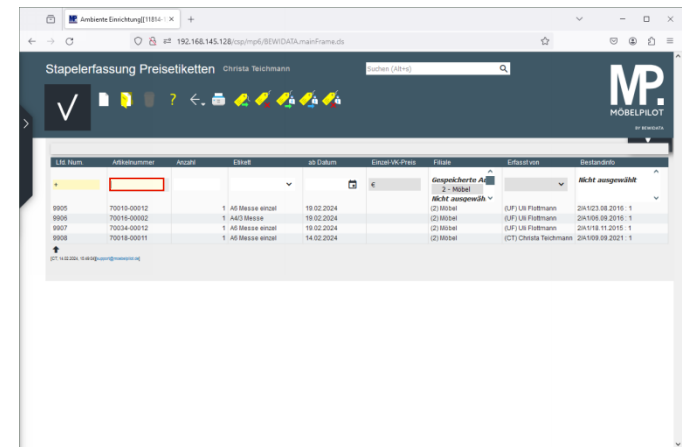

Geben Sie **70022,5** im Feld **Artikelnummer** ein.

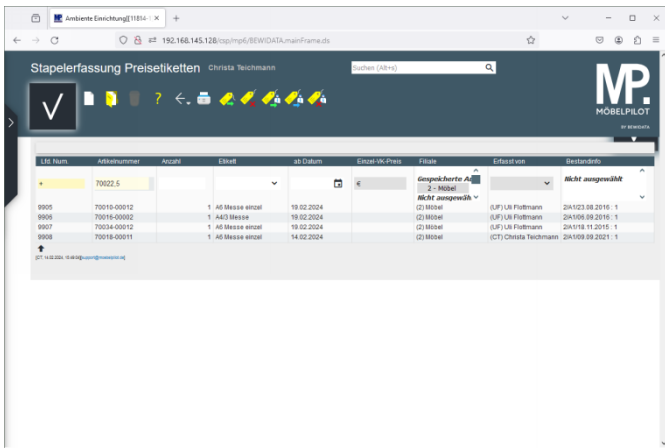

Drücken Sie die Taste .

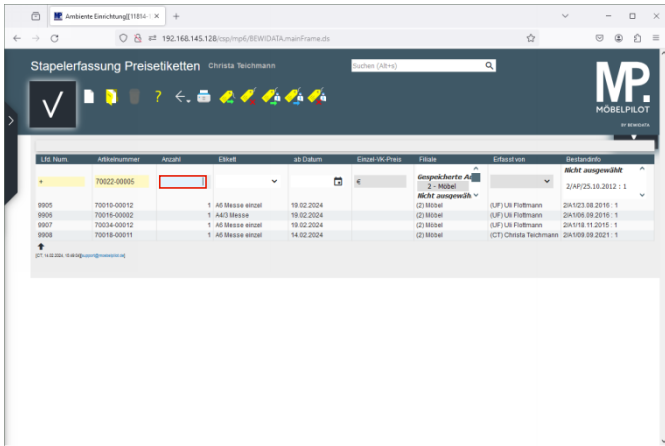

Geben Sie **1** im Feld **Anzahl** ein.

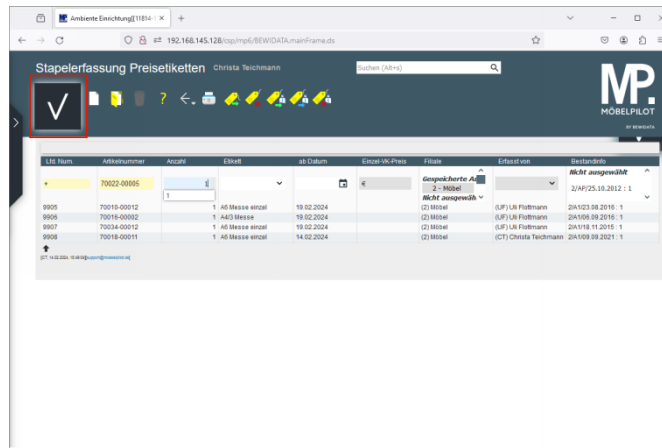

Klicken Sie auf die Schaltfläche **Speichern**.
10 Etiketten drucken

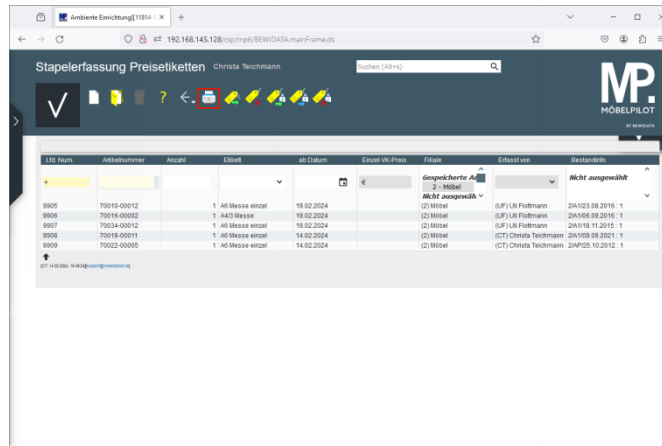

Klicken Sie auf die Schaltfläche **Etiketten drucken**.

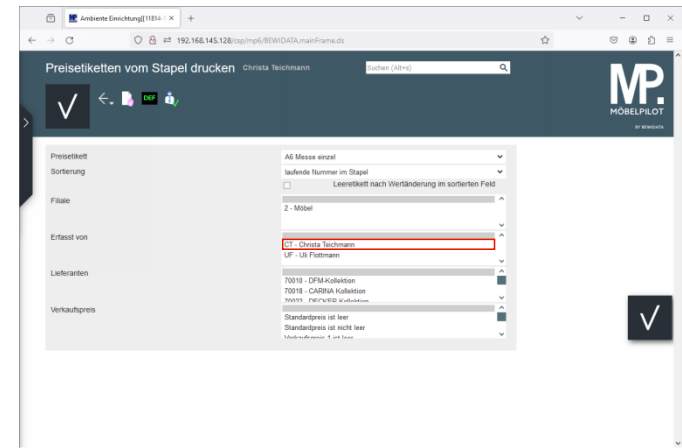

Klicken Sie auf den Listeneintrag **CT - Christa Teichmann**.
 Haben Sie Etiketten in unterschiedlichen Formaten aktiviert, dann achten Sie bitte darauf, dass Sie die einzelnen Formate nacheinander abarbeiten.

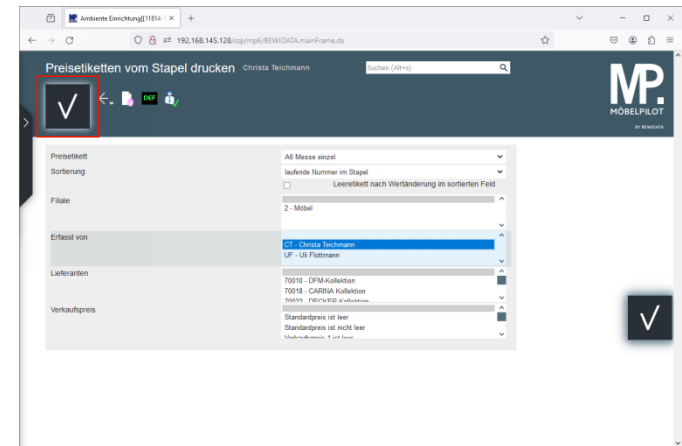

Klicken Sie auf die Schaltfläche **Speichern**.

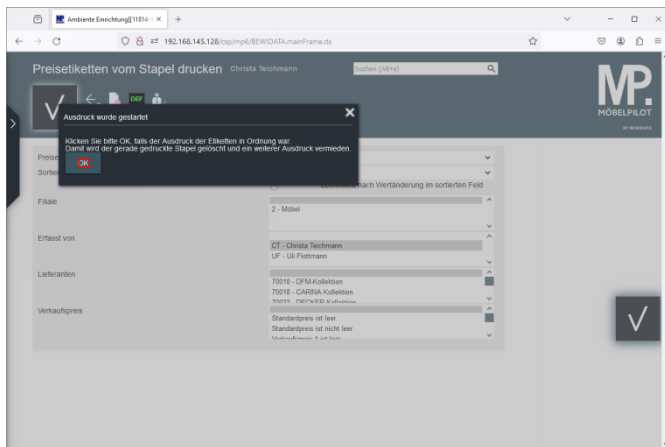

Bitte beachten Sie diese Meldung und prüfen Sie vor dem nächsten Schritt unbedingt, ob der Ausdruck der Etiketten erfolgreich war.

Klicken Sie auf das Eingabefeld **OK**.