

## Handbuch

Wie zeichne ich meine Artikel mit  
MÖBELPILOT aus?

## Urheberrecht und Haftung

---

Dieses Handbuch enthält urheberrechtlich geschützte Informationen. Ohne ausdrückliche schriftliche Genehmigung der *bewidata* Unternehmensberatung und EDV-Service GmbH, Isaac-Fulda-Allee 9, 55124 Mainz ist es nicht gestattet, das gesamte Handbuch oder Texte daraus zu reproduzieren, zu speichern oder in irgendeiner Form zu übertragen, zu vervielfältigen oder zu verbreiten.

Die Firma *bewidata* Unternehmensberatung und EDV-Service GmbH übernimmt für den Inhalt dieses Handbuches und damit im Zusammenhang stehende geschäftliche Vorgänge keinerlei Garantie. Das gilt auch für hierin enthaltene Fehler und möglicherweise dadurch entstehende Fehlfunktionen in der Arbeit mit den hier beschriebenen Programmen. Die *bewidata* GmbH behält sich vor, ohne vorherige Ankündigung dieses Handbuch von Zeit zu Zeit auf den neuesten Stand zu bringen. Änderungen der Bildschirmmasken behalten wir uns ebenfalls vor.

**Hinweis:** Alle in diesem Handbuch abgebildeten Screenshots wurden mit einem aktuellen Webbrowser wie Google Chrome, Firefox oder Microsoft Edge erstellt. Abweichungen zu anderen Browsern behalten wir uns vor.

## Impressum

---

*bewidata* Unternehmensberatung und EDV-Service GmbH  
Isaac-Fulda-Allee 9  
55124 Mainz  
Telefon 06131 63920  
Telefax 06131 639266

Geschäftsführer: Hans-Jürgen Röhrig - Handelsregister Mainz HRB 4285

### Support Rufnummern

Durchwahl 1	Telefon 06131 639272
Durchwahl 2	Telefon 06131 639226
Durchwahl 3	Telefon 06131 639227

Fax:	06131 611618
E-Mail:	<a href="mailto:support@moebelpilot.de">support@moebelpilot.de</a>
Homepage	<a href="http://www.moebelpilot.de">www.moebelpilot.de</a>

### Hotline Zeiten

Montag bis Donnerstag	9.00 – 17.30 Uhr
Freitag	9.00 – 16.30 Uhr

## Inhaltsverzeichnis

URHEBERRECHT UND HAFTUNG .....	2
IMPRESSUM .....	2
LÖSUNGSWEG 1: FORMULAR BEARBEITEN ARTIKEL UND LEISTUNGEN .....	4
FORMULAR AUFRUFEN .....	5
ETIKETT DRUCKEN .....	6
LÖSUNGSWEG 2: FORMULAR PREISAUSZEICHNUNGEN SAMMELDRUCK .....	9
FORMULAR AUFRUFEN .....	10
ETIKETTENDRUCK AKTIVIEREN .....	12
LÖSUNGSWEG 3: FORMULAR PREISAUSZEICHNUNGEN STAPELVERARBEITUNG .....	17
FORMULAR AUFRUFEN .....	18
ETIKETTENDRUCK VORMERKEN .....	20
ETIKETTEN DRUCKEN .....	25

## **Lösungsweg 1: Formular Bearbeiten Artikel und Leistungen**

## Formular aufrufen

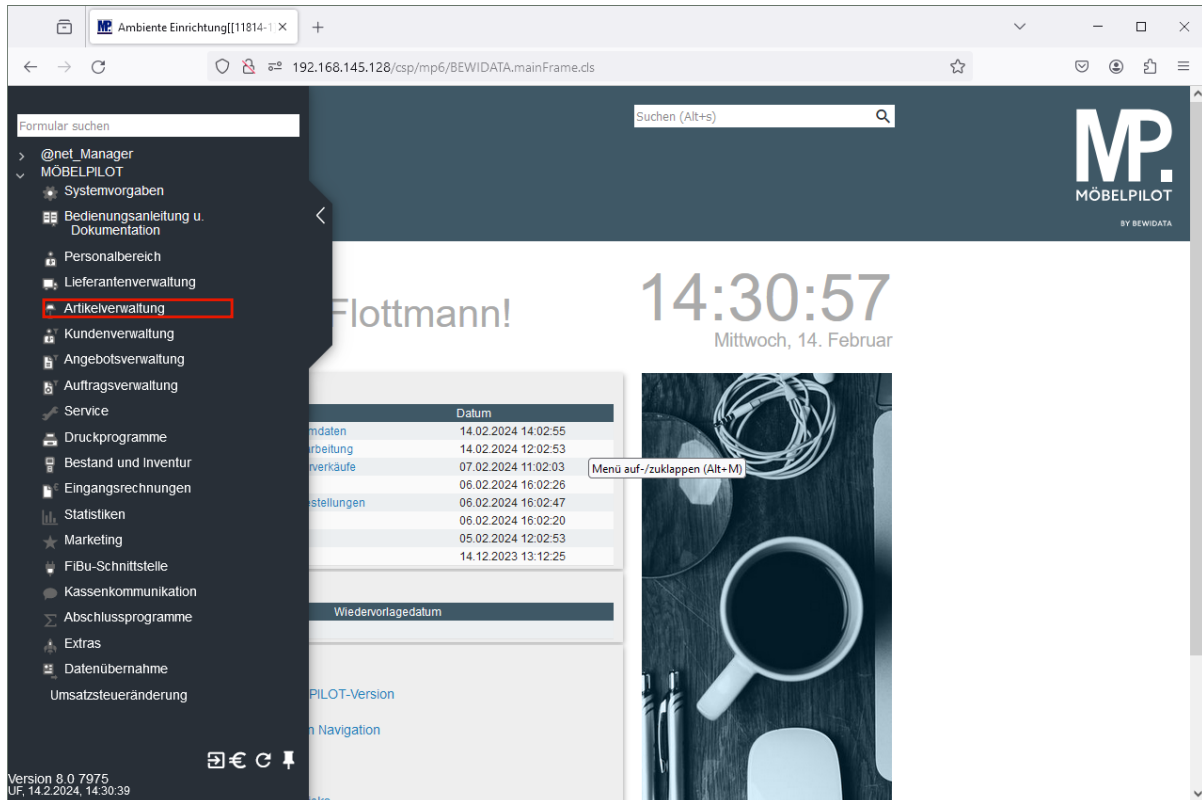

Klicken Sie auf den Hyperlink **Artikelverwaltung**.

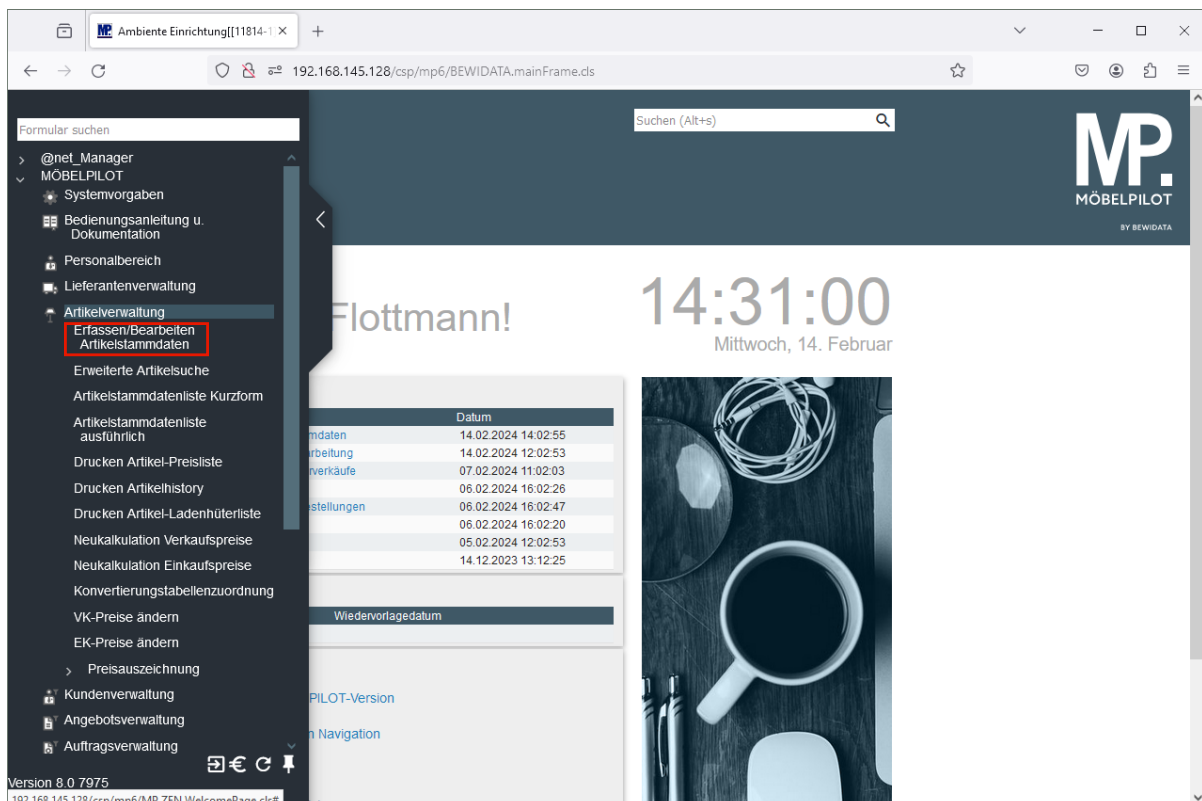

Klicken Sie auf den Hyperlink **Erfassen / Bearbeiten Artikelstammdaten**.

## Etikett drucken

- Artikel-Nummer:** 70022-00005
- Bestand:** 1,00 Stueck, akt.Pos.Menge: 0/0
- Lieferant:** DECKER-Kolle
- Artikelbezeichnung:** Couchtisch
- Modellbezeichnung:** Global 5400
- Modellbezeichnung Kunde:** Global 5400
- Text (für Bestellung, Lieferpapiere und Etiketten):** Art. Nr. 160537, Ausf.: Eiche geölt, ca. 130x70 cm mit Glaseinlage / Klarglas
- Verbands-WGS:** 3700
- Wohnen / Couchtische / nicht belegt / nicht belegt**
- Hauptwarengruppe:** 3 - Wohnzimmer
- Artikel-Art:** 0 - Bestellware/Eigenfertigung

Klicken Sie auf die Schaltfläche **Preisauszeichnung**.

Nachdem Sie das Formular wie beschrieben aufgerufen haben, pflegen Sie zunächst die entsprechende Artikel-Nummer ein.

Wie bereits in der Dokumentation *Das Formular: Bearbeiten Artikel und*

*Leistungen* beschrieben, beinhaltet das Formular die Buttons  über die man einen Preisetikettendruck aktivieren kann.

Im Beispiel zeigen wir Ihnen, wie Sie mit Hilfe des Buttons  ein Etikett produzieren können.

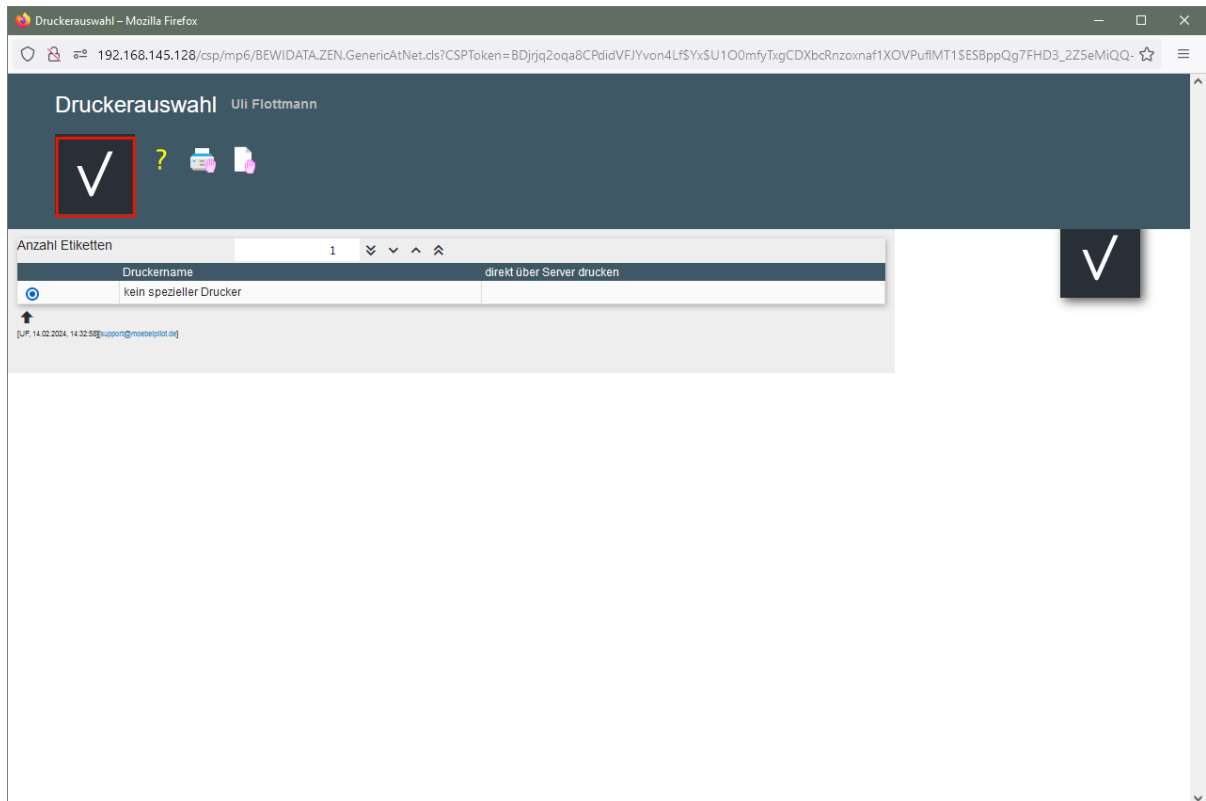

Klicken Sie auf die Schaltfläche **Speichern**.

- ➔ Bestimmen Sie nun ggf. noch die Anzahl des gewünschten Etiketts und starten Sie danach wie gewohnt den Ausdruck.

3/3700 11228 40T NEP  
70022-00005

## Couchtisch

Global 5400

Art. Nr. 160537

Ausf.: Eiche geölt

ca. 130x70 cm

mit Glaseinlage / Klarglas

Servicepreis € 1.206,00

### Bedeutung Code-Zeile

3 = Hauptwarengruppe

3700 = kompletter  
Warengruppenschlüssel

11228 = verschlüsseltes  
Druckdatum des Etiketts  
11 = November  
2 = Jahr 2022  
28 = Tag

40 T= Lieferzeit in Tagen

NEP = verschlüsselter  
EK

## **Lösungsweg 2: Formular Preisauszeichnungen Sammeldruck**

## Formular aufrufen

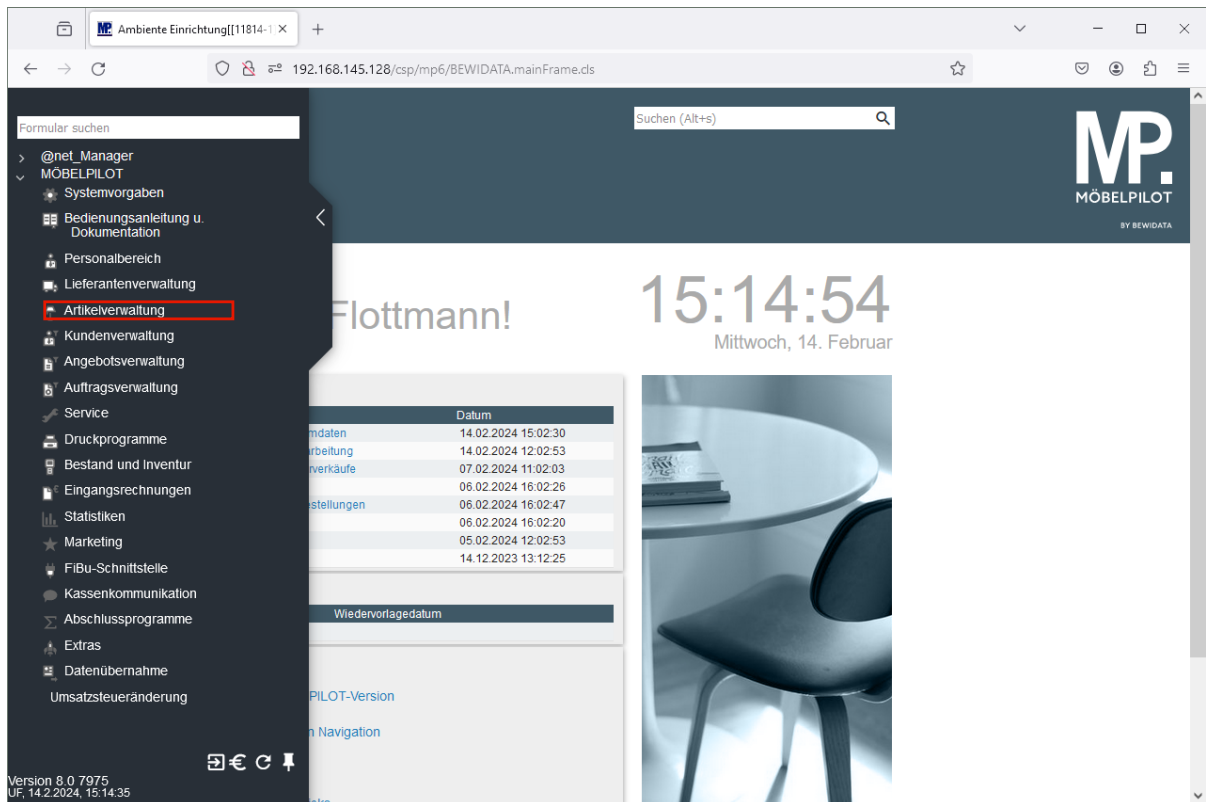

Klicken Sie auf den Hyperlink **Artikelverwaltung**.

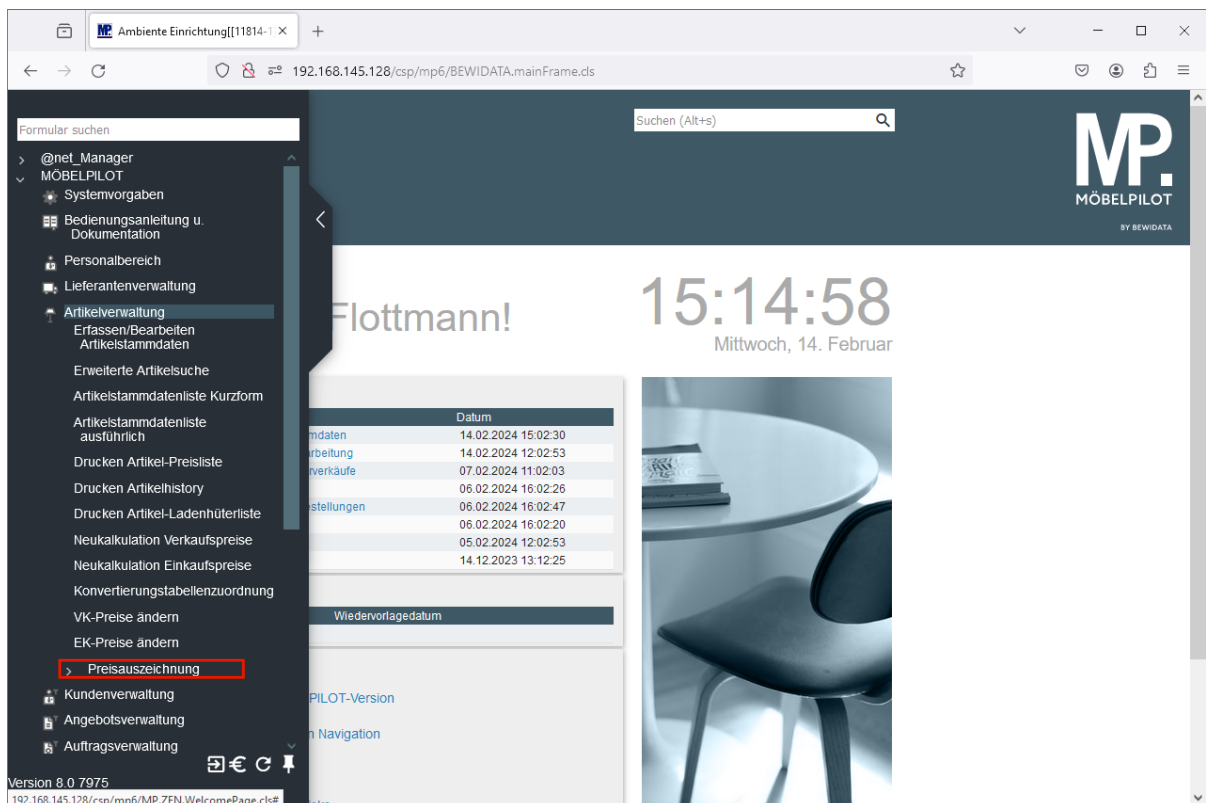

Klicken Sie auf den Hyperlink **Preisauszeichnung**.

Formular suchen

Suchen (Alt+s)

MP. MÖBELPILOT BY BEWIDATA

Flottmann!

15:15:03  
Mittwoch, 14. Februar

	Datum
ndaten	14.02.2024 15:02:30
rbereitung	14.02.2024 12:02:53
erverkäufe	07.02.2024 11:02:03
	06.02.2024 16:02:26
stellungen	06.02.2024 16:02:47
	06.02.2024 16:02:20
	05.02.2024 12:02:53
	14.12.2023 13:12:25

Wiedervorlagedatum

PILOT-Version

n Navigation

Version 8.0 7975

192.168.145.128/csp/mp6/MP.ZEN.WelcomePage.cls#

Klicken Sie auf den Hyperlink **Preisauszeichnungen Sammeldruck**.

## Etikettendruck aktivieren

Wir beschreiben Ihnen die Funktion des Formulars an einem Beispiel. Die Bedeutung und Funktion aller Formularfelder entnehmen Sie bitte der Dokumentation *Das Formular: Preisauszeichnungen Sammeldruck*.

In unserem Beispiel beschreiben wir folgendes Szenario:

Bei den Artikeln des Lieferanten 70022 wurden soeben die EK- und VK-Preise angehoben. Nun sollen die Bestandsartikel mit neuen Preisetiketten ausgestattet werden.

- Anzahl für Lagerbestand:** Input field with value "1".
- Anzahl je Lagerbestand:** Input field with value "1".
- Modus für Lagerbestand:** Dropdown menu with value "3 - Anzahl nach Vorgabe, wen".
- Bestandsbezogene Information:** Checkboxes for "Bestandsbezogene Information" and "Nicht gedruckte Lagerreservierungen".
- Preisauszeichnung:** Dropdown menu with value "A6 Messe einzel - Standard Preisauszeichnung".
- Artikel von/bis Lieferantennummer:** Search fields for "Artikel von", "Artikel bis", "von Lieferantennummer", and "bis Lieferantennummer". The "von Lieferantennummer" field is highlighted with a red box.
- Für Lagerbestand:** Section with fields for "Filiale" (set to "2 - Möbel"), "Von Lagerplatz", "Bis Lagerplatz", "Von Datum", and "Bis Datum".

Klicken Sie auf das Eingabefeld **Von Lieferantennummer**.

- Anzahl für Lagerbestand:** Input field with value '1'.
- Anzahl je Lagerbestand:** Checkbox, currently unchecked.
- Modus für Lagerbestand:** Dropdown menu with value '3 - Anzahl nach Vorgabe, wen'.
- Bestandsbezogene Information:** Checkbox, currently unchecked.
- Nicht gedruckte Lagerreservierungen:** Checkbox, currently unchecked.
- Anzahl:** Input field with value '1'.
- Daten nur für externe Anwendungen oder Stapel bereitstellen:** Dropdown menu.
- Preisauszeichnung:** Dropdown menu with value 'A6 Messe einzel - Standard Preisauszeichnung'.
- Artikel von:** Input field with a search icon.
- Artikel bis:** Input field with a search icon.
- von Lieferantennummer:** Input field with a search icon, highlighted with a red box.
- bis Lieferantennummer:** Input field with a search icon.
- Artikel nicht berücksichtigen, die:** Dropdown menu.
- Für Lagerbestand:** Section header.
- Filiale:** Dropdown menu with value '2 - Möbel'.
- Von Lagerplatz:** Input field.
- Bis Lagerplatz:** Input field.
- Von Datum:** Input field with a calendar icon.
- Bis Datum:** Input field with a calendar icon.
- Preisänderung:** Section header.

Geben Sie **70022** im Feld **Von Lieferantennummer** ein.

This screenshot is identical to the previous one, but the 'von Lieferantennummer' field now contains the text '70022'. The red box highlights this field.

Klicken Sie auf das Eingabefeld **Bis Lieferantennummer**.

- Anzahl für Lagerbestand:** 1
- Anzahl:** 1
- Daten nur für externe Anwendungen oder Stapel bereitstellen:** (checkbox)
- Preisauszeichnung:** A6 Messe einzel - Standard Preisauszeichnung
- Artikel von:** (empty)
- Artikel bis:** (empty)
- von Lieferantennummer:** 70022
- bis Lieferantennummer:** (highlighted with a red box)
- Artikel nicht berücksichtigen, die:** (empty)
- Für Lagerbestand:**
  - Filiale:** 2 - Möbel
  - Von Lagerplatz:** (empty)
  - Bis Lagerplatz:** (empty)
  - Von Datum:** (empty)
  - Bis Datum:** (empty)
- Preisänderung:**
  - Von Datum:** (empty)
  - Bis Datum:** (empty)
  - Preiskennzeichen:**
    - nicht ausgewählt**
    - 0 - Standardpreis
    - 1 - Servicepreis
  - Preis:**
    - nicht ausgewählt**
    - 0 - Standardpreis
    - 1 - Verkaufspreis 1

Geben Sie **70022** im Feld **Bis Lieferantennummer** ein.

- Anzahl für Lagerbestand:** 1
- Anzahl:** 1
- Daten nur für externe Anwendungen oder Stapel bereitstellen:** (checkbox)
- Preisauszeichnung:** A6 Messe einzel - Standard Preisauszeichnung
- Artikel von:** (empty)
- Artikel bis:** (empty)
- von Lieferantennummer:** 70022
- bis Lieferantennummer:** 70022 (highlighted with a red box)
- Artikel nicht berücksichtigen, die:** (empty)
- Für Lagerbestand:**
  - Filiale:** 2 - Möbel
  - Von Lagerplatz:** (empty)
  - Bis Lagerplatz:** (empty)
  - Von Datum:** (empty)
  - Bis Datum:** (empty)
- Preisänderung:**
  - Von Datum:** (empty)
  - Bis Datum:** (empty)
  - Preiskennzeichen:**
    - nicht ausgewählt**
    - 0 - Standardpreis
    - 1 - Servicepreis
  - Preis:**
    - nicht ausgewählt**
    - 0 - Standardpreis
    - 1 - Verkaufspreis 1

Klicken Sie auf das Eingabefeld **Von Datum**.

Geben Sie . im Feld **Von Datum** ein.

Klicken Sie auf das Eingabefeld **Bis Datum**.

Geben Sie . im Feld **Bis Datum** ein.

This screenshot is identical to the previous one, but the 'Speichern' button (a dark square with a white checkmark) is now highlighted with a red box. The 'Bis Datum' field is no longer highlighted.

Klicken Sie auf die Schaltfläche **Speichern**.

Nach der vorausgegangenen Aktion öffnet MÖBELPILOT den Druck-Dialog und Sie können die Preisetiketten wie gewohnt produzieren.

## **Lösungsweg 3: Formular Preisauszeichnungen Stapelverarbeitung**

## Formular aufrufen

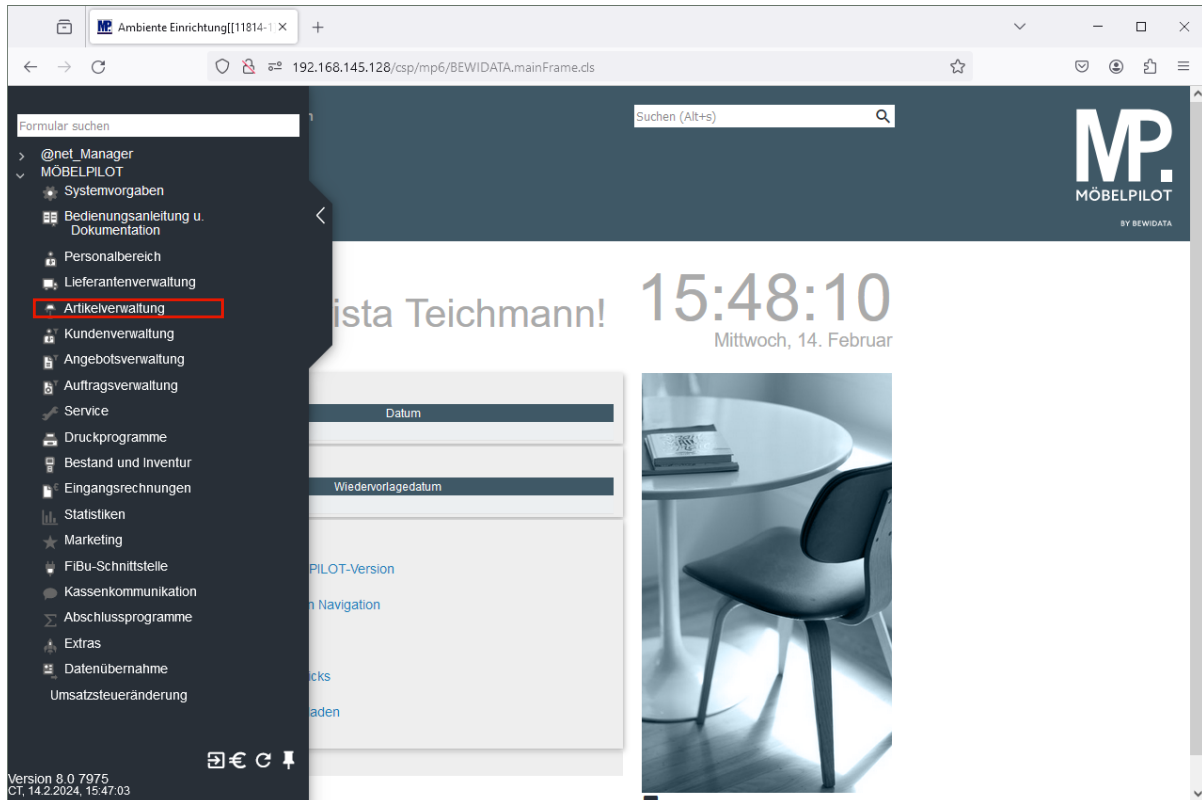

Klicken Sie auf den Hyperlink **Artikelverwaltung**.

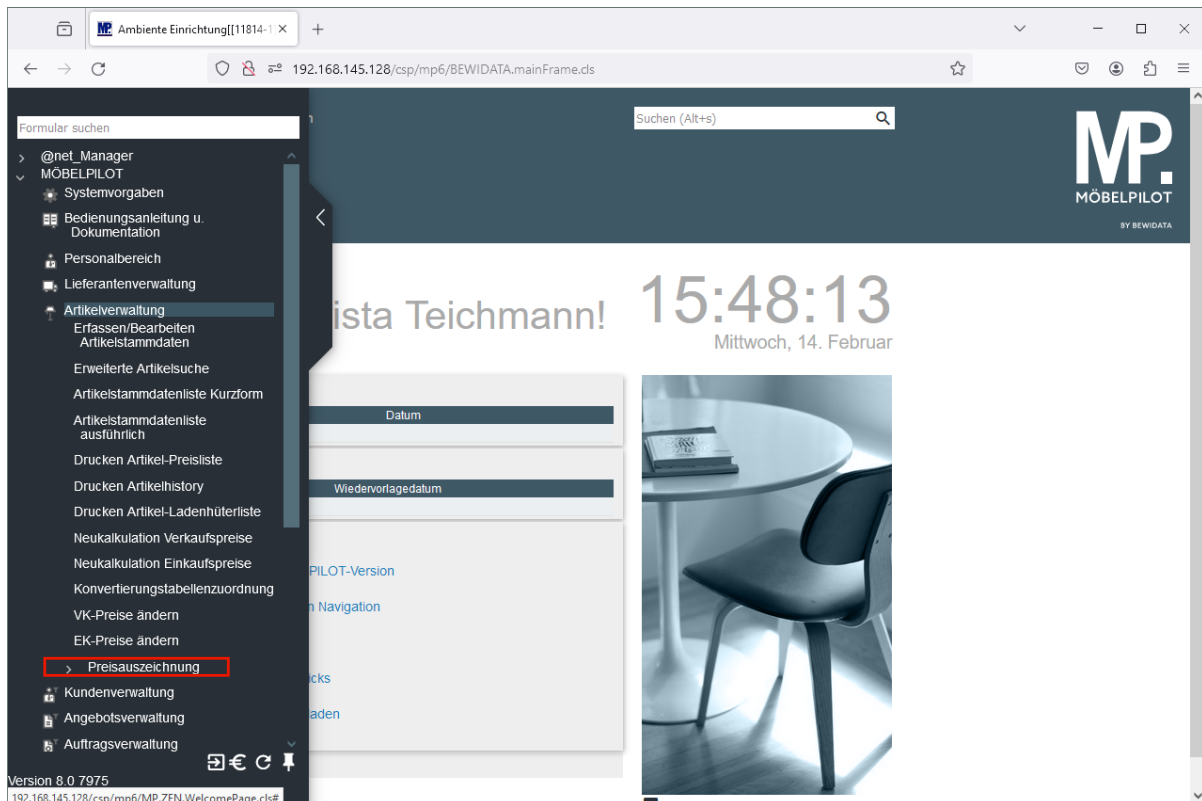

Klicken Sie auf den Hyperlink **Preisauszeichnung**.

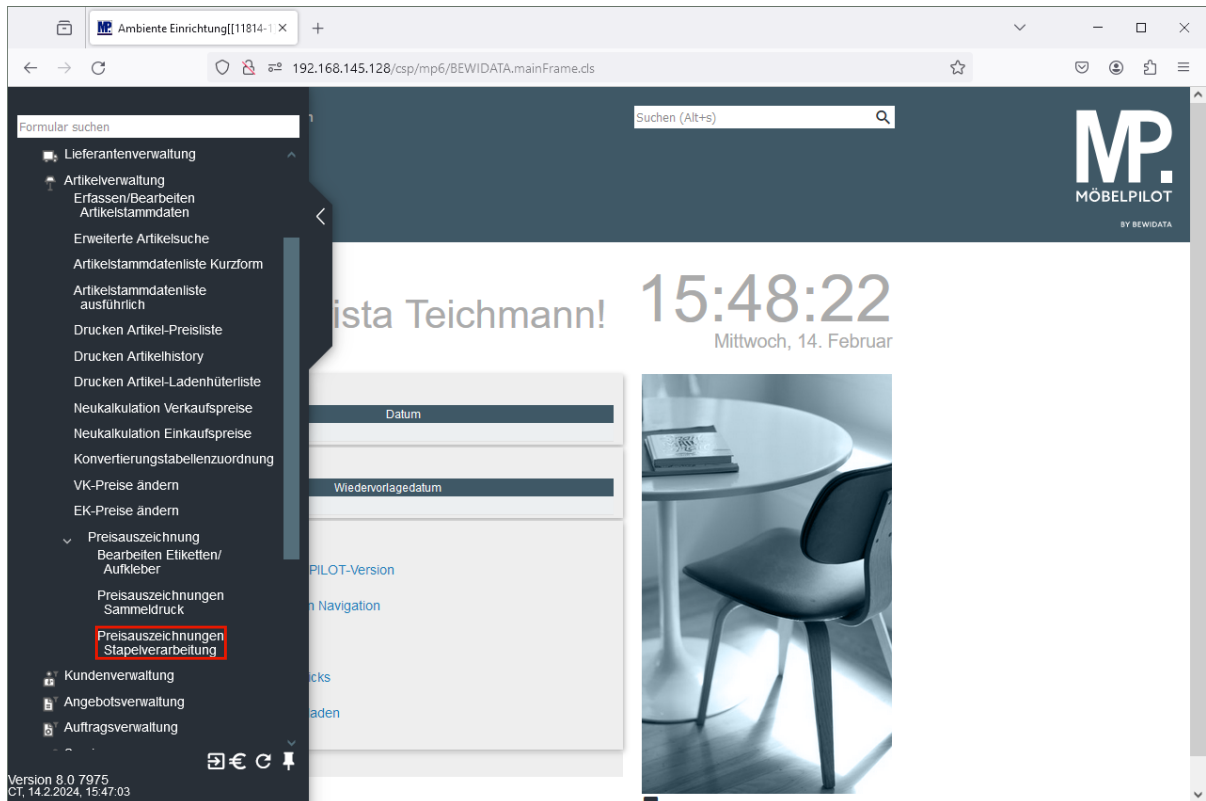

Klicken Sie auf den Hyperlink **Preisauszeichnungen Stapelverarbeitung**.

## Etikettendruck vormerken

Wir beschreiben Ihnen die Vorgehensweise wieder an einem Beispiel. Die Bedeutung und Funktion aller Buttons und Formularfelder entnehmen Sie bitte der Dokumentation *Das Formular: Stapelerfassung Preisetiketten*.

Szenario:

Die angemeldete Mitarbeiterin will sofort für einige Artikel Preisetiketten produzieren.

Lfd. Num.	Artikelnummer	Anzahl	Etikett	ab Datum	Einzel-VK-Preis	Filiale	Erfasst von	Bestandinfo
+	<input type="text"/>				€	Gespeicherte Aus 2 - Möbel		Nicht ausgewählt
9905	70010-00012	1	A6 Messe einzel	19.02.2024		(2) Möbel	(UF) Uli Flottmann	2/A1/23.08.2016 : 1
9906	70016-00002	1	A4/3 Messe	19.02.2024		(2) Möbel	(UF) Uli Flottmann	2/A1/06.09.2016 : 1
9907	70034-00012	1	A6 Messe einzel	19.02.2024		(2) Möbel	(UF) Uli Flottmann	2/A1/18.11.2015 : 1

Im Stapel wurden bereits von einem Mitarbeiter Vorgaben für den Druck einiger Preisetiketten eingepflegt.

Geben Sie **70018,11** im Feld **Artikelnummer** ein.

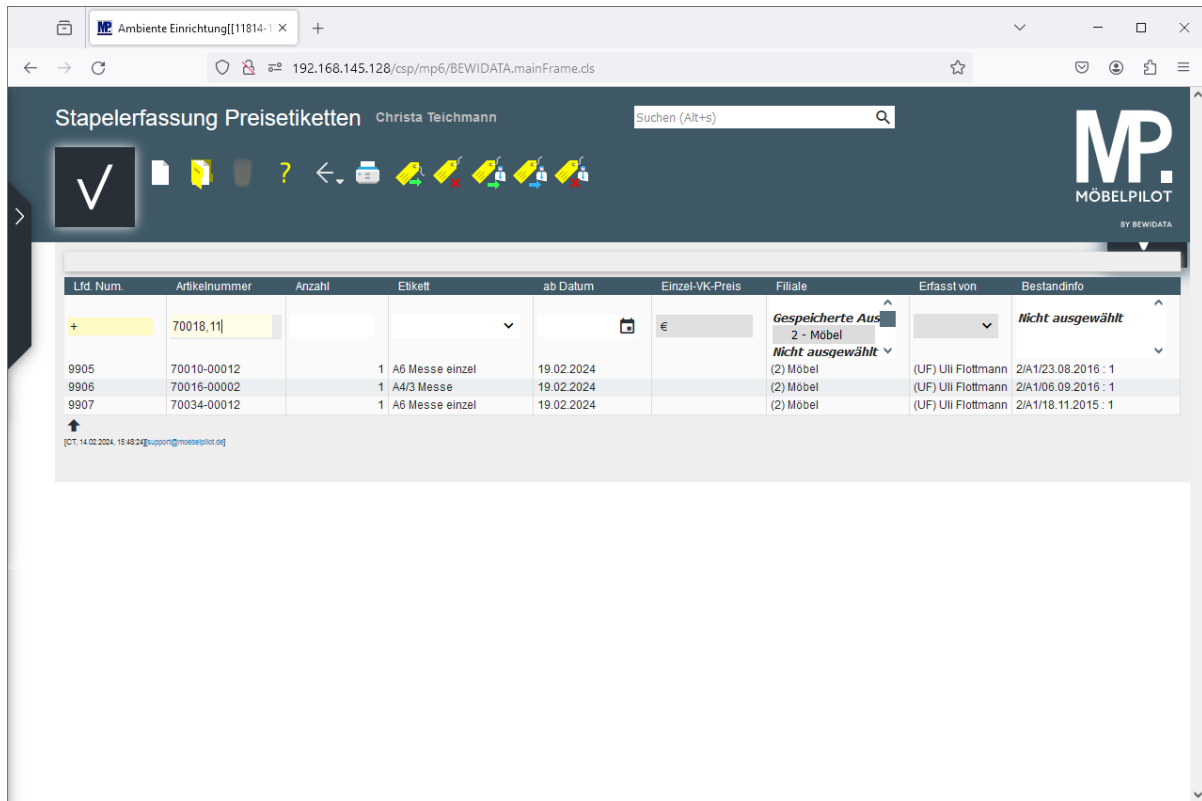

Drücken Sie die Taste .

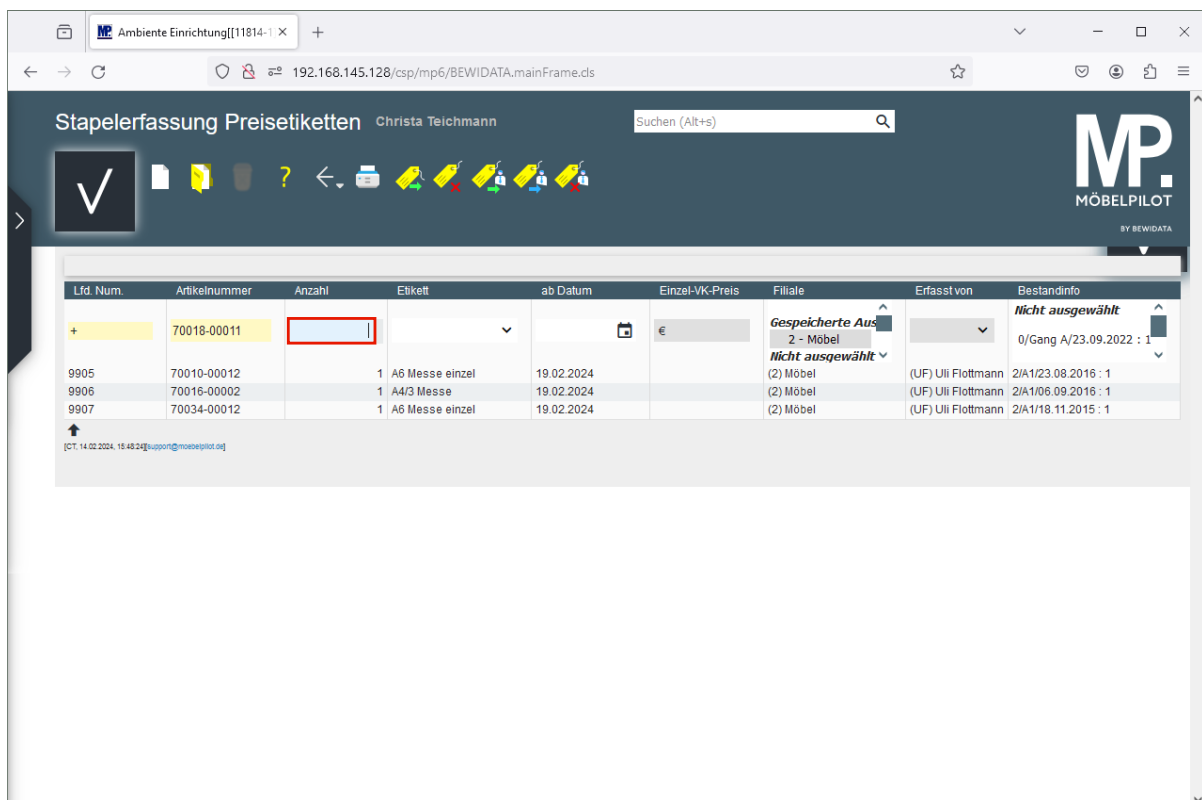

Geben Sie **1** im Feld **Anzahl** ein.

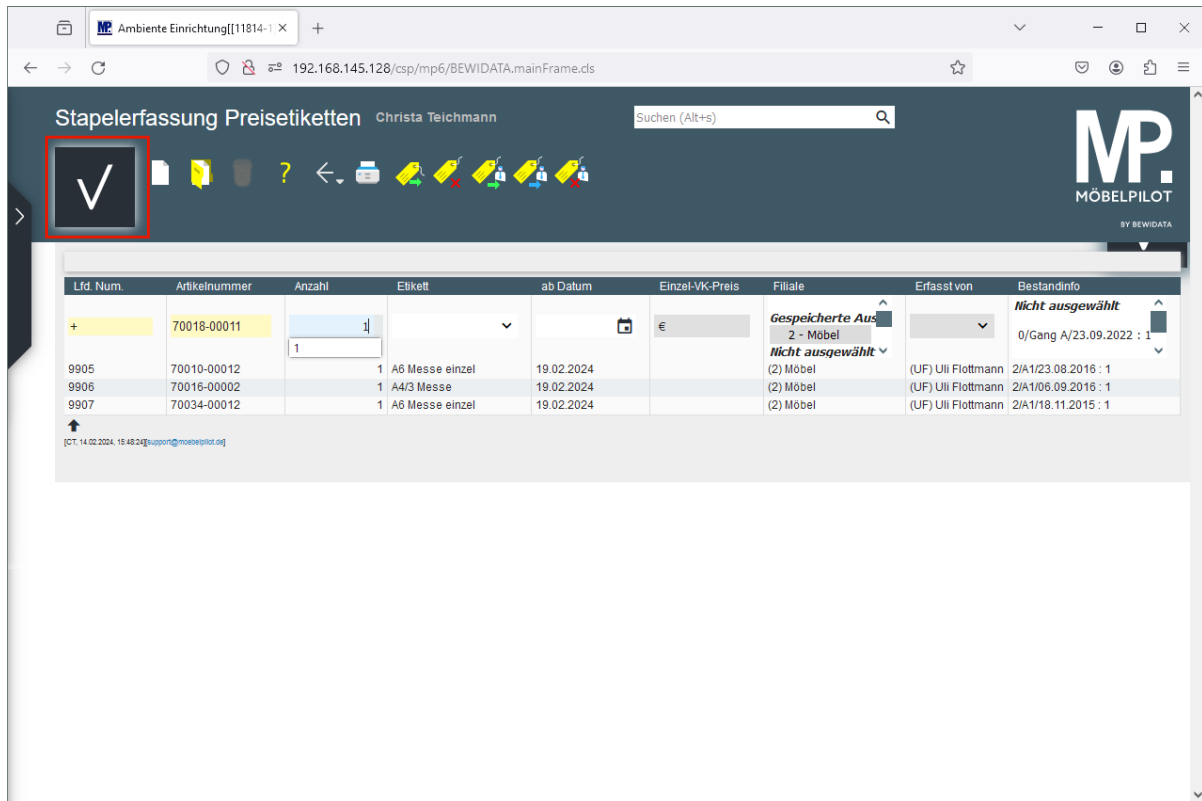

Klicken Sie auf die Schaltfläche **Speichern**.

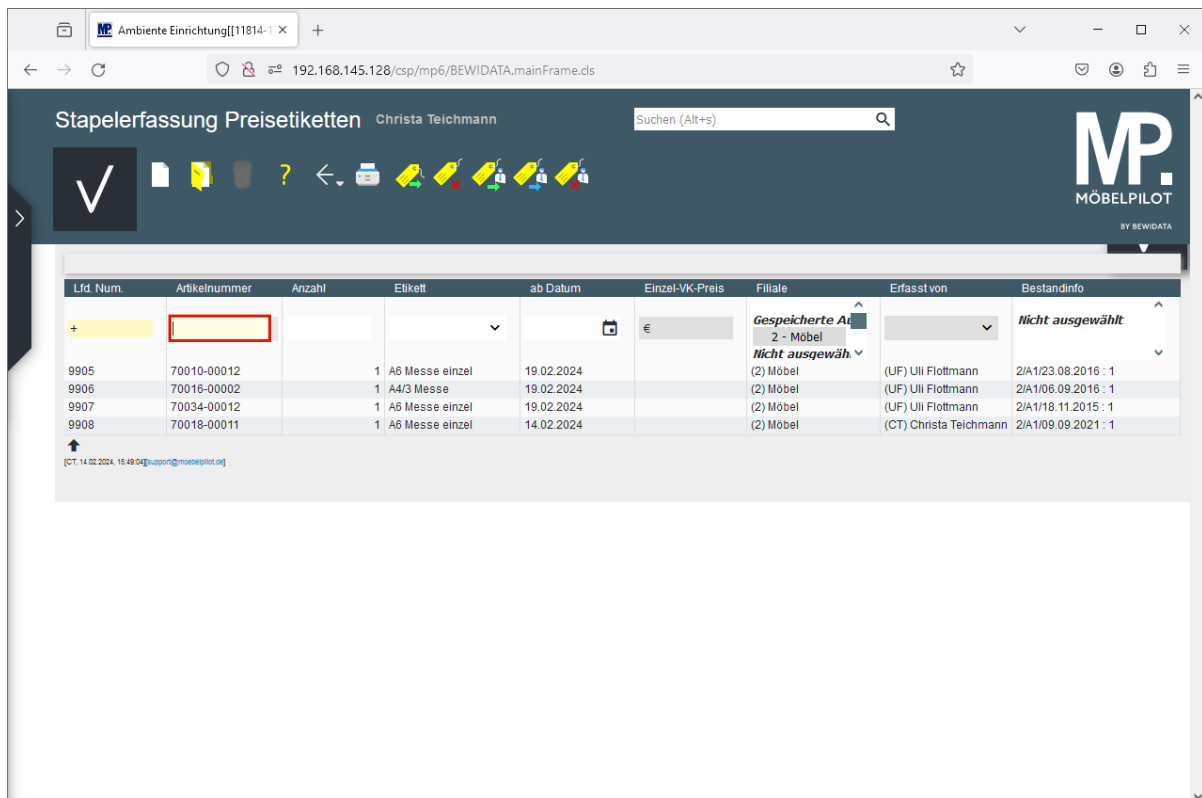

Geben Sie **70022,5** im Feld **Artikelnummer** ein.

Da keine Angaben zum Etikett gemacht wurden, übernimmt MÖBELPILOT die Vorgabe aus den *allgemeinen Ablaufparametern* oder aus dem Artikel-Stamblatt.

Lfd. Num.	Artikelnummer	Anzahl	Etikett	ab Datum	Einzel-VK-Preis	Filiale	Erfasst von	Bestandsinfo
+	70022,5				€	Gespeicherte At		Nicht ausgewählt
9905	70010-00012	1	A6 Messe einzel	19.02.2024		(2) Möbel	(UF) Uli Flottmann	2/A/1/23.08.2016 : 1
9906	70016-00002	1	A4/3 Messe	19.02.2024		(2) Möbel	(UF) Uli Flottmann	2/A/1/06.09.2016 : 1
9907	70034-00012	1	A6 Messe einzel	19.02.2024		(2) Möbel	(UF) Uli Flottmann	2/A/1/18.11.2015 : 1
9908	70018-00011	1	A6 Messe einzel	14.02.2024		(2) Möbel	(CT) Christa Teichmann	2/A/1/09.09.2021 : 1

Drücken Sie die Taste .

Lfd. Num.	Artikelnummer	Anzahl	Etikett	ab Datum	Einzel-VK-Preis	Filiale	Erfasst von	Bestandsinfo
+	70022-00005	1			€	Gespeicherte At		2/AP/25.10.2012 : 1
9905	70010-00012	1	A6 Messe einzel	19.02.2024		(2) Möbel	(UF) Uli Flottmann	2/A/1/23.08.2016 : 1
9906	70016-00002	1	A4/3 Messe	19.02.2024		(2) Möbel	(UF) Uli Flottmann	2/A/1/06.09.2016 : 1
9907	70034-00012	1	A6 Messe einzel	19.02.2024		(2) Möbel	(UF) Uli Flottmann	2/A/1/18.11.2015 : 1
9908	70018-00011	1	A6 Messe einzel	14.02.2024		(2) Möbel	(CT) Christa Teichmann	2/A/1/09.09.2021 : 1

Geben Sie **1** im Feld **Anzahl** ein.

Stapelerfassung Preisetiketten Christa Teichmann

Suchen (Alt+s)

MP. MÖBELPILOT BY BEWIDATA

Lfd. Num.	Artikelnummer	Anzahl	Etikett	ab Datum	Einzel-VK-Preis	Filiale	Erfasst von	Bestandinfo
+	70022-00005	1			€	Gespeicherte Artikel 2 - Möbel		Nicht ausgewählt 2/AP/25.10.2012 : 1
9905	70010-00012	1	A6 Messe einzel	19.02.2024		(2) Möbel	(UF) Uli Flottmann	2/A/1/23.08.2016 : 1
9906	70016-00002	1	A4/3 Messe	19.02.2024		(2) Möbel	(UF) Uli Flottmann	2/A/1/06.09.2016 : 1
9907	70034-00012	1	A6 Messe einzel	19.02.2024		(2) Möbel	(UF) Uli Flottmann	2/A/1/18.11.2015 : 1
9908	70018-00011	1	A6 Messe einzel	14.02.2024		(2) Möbel	(CT) Christa Teichmann	2/A/1/09.09.2021 : 1

[CT: 14.02.2024, 15:49:04] [support@möbelpilot.de]

Klicken Sie auf die Schaltfläche **Speichern**.

## Etiketten drucken

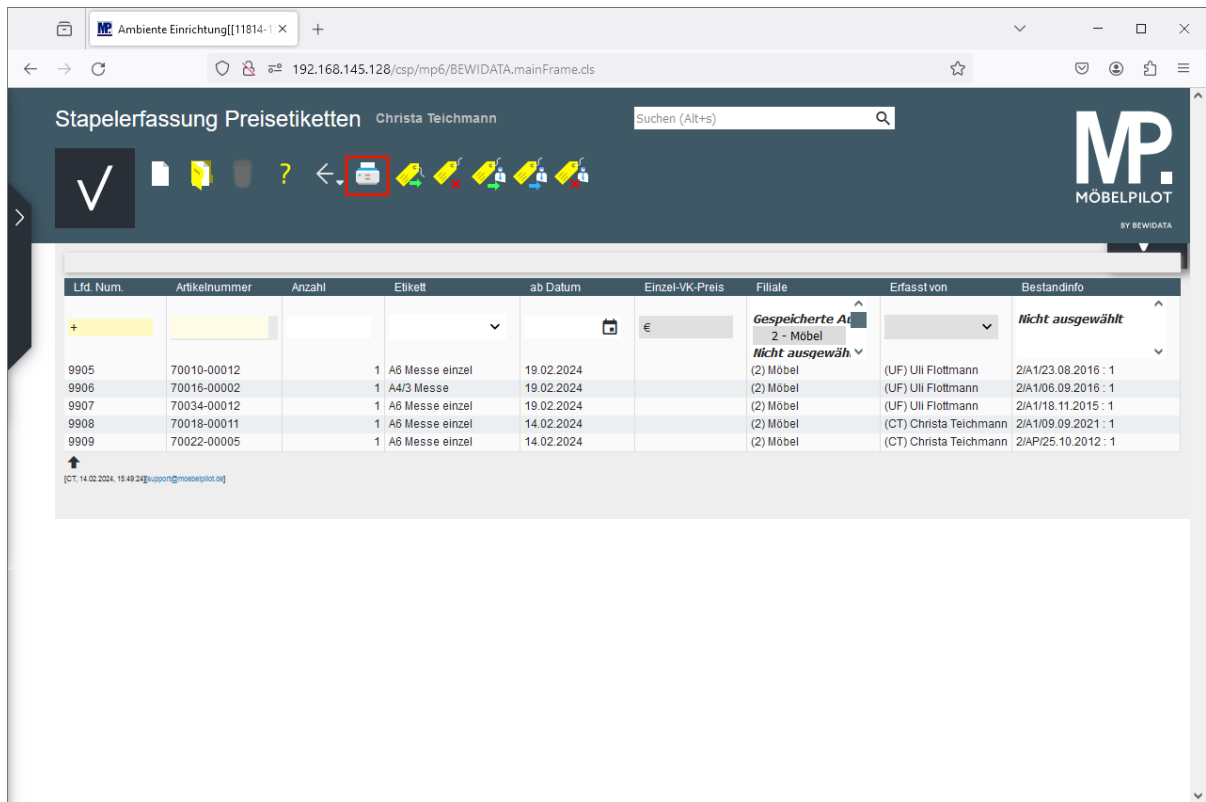

Stapelerfassung Preisetiketten Christa Teichmann

Suchen (Alt+s)

MP. MÖBELPILOT BY BEWIDATA

Lfd. Num.	Artikelnummer	Anzahl	Etikett	ab Datum	Einzel-VK-Preis	Filiale	Erfasst von	Bestandinfo
+					€	Gespeicherte A6 2 - Möbel Nicht ausgewählt		Nicht ausgewählt
9905	70010-00012	1	A6 Messe einzel	19.02.2024		(2) Möbel	(UF) Uli Flottmann	2/A1/23.08.2016 : 1
9906	70016-00002	1	A4/3 Messe	19.02.2024		(2) Möbel	(UF) Uli Flottmann	2/A1/06.09.2016 : 1
9907	70034-00012	1	A6 Messe einzel	19.02.2024		(2) Möbel	(UF) Uli Flottmann	2/A1/18.11.2015 : 1
9908	70018-00011	1	A6 Messe einzel	14.02.2024		(2) Möbel	(CT) Christa Teichmann	2/A1/09.09.2021 : 1
9909	70022-00005	1	A6 Messe einzel	14.02.2024		(2) Möbel	(CT) Christa Teichmann	2/AP/25.10.2012 : 1

[CT, 14.02.2024, 15:49:24][support@moebelpilot.de]

Klicken Sie auf die Schaltfläche **Etiketten drucken**.

In diesem Formular legen Sie unter anderem fest, ob Sie nur die selbst hinterlegten und aktiven (Datum) Etiketten drucken wollen.

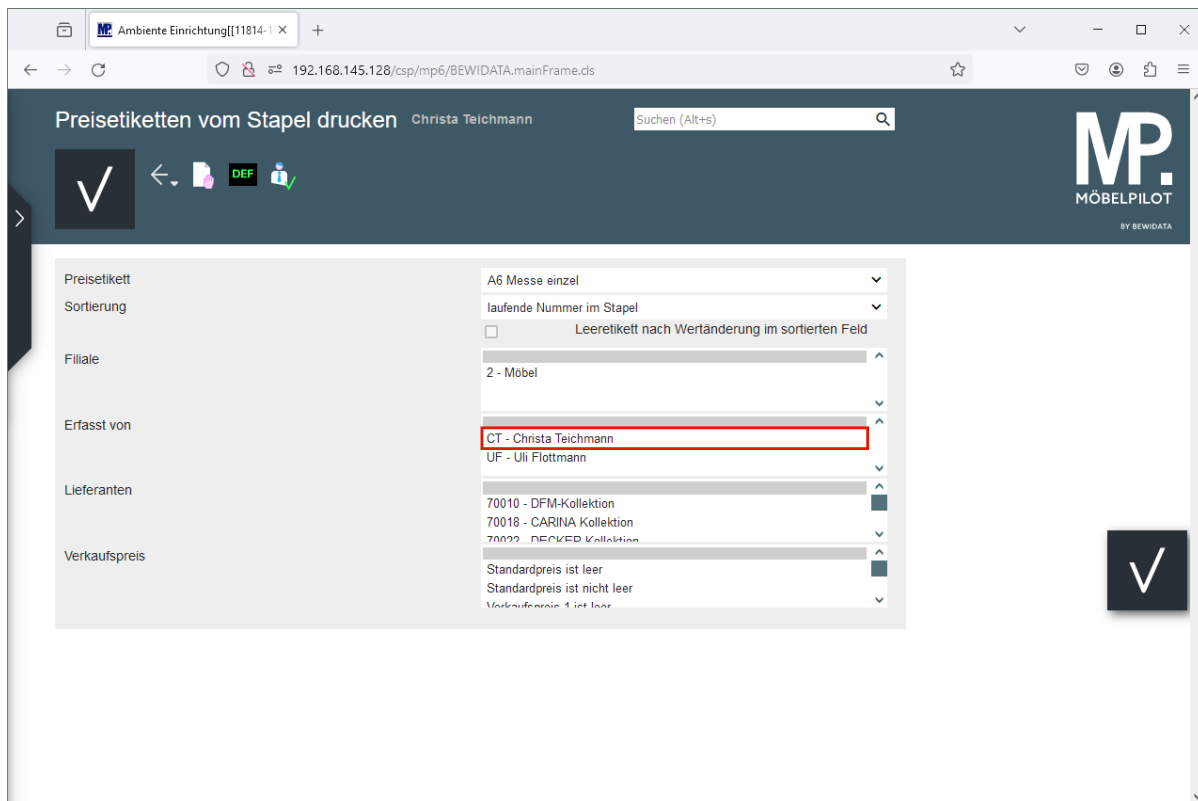

Klicken Sie auf den Listeneintrag **CT - Christa Teichmann**.

Haben Sie Etiketten in unterschiedlichen Formaten aktiviert, dann achten Sie bitte darauf, dass Sie die einzelnen Formate nacheinander abarbeiten.

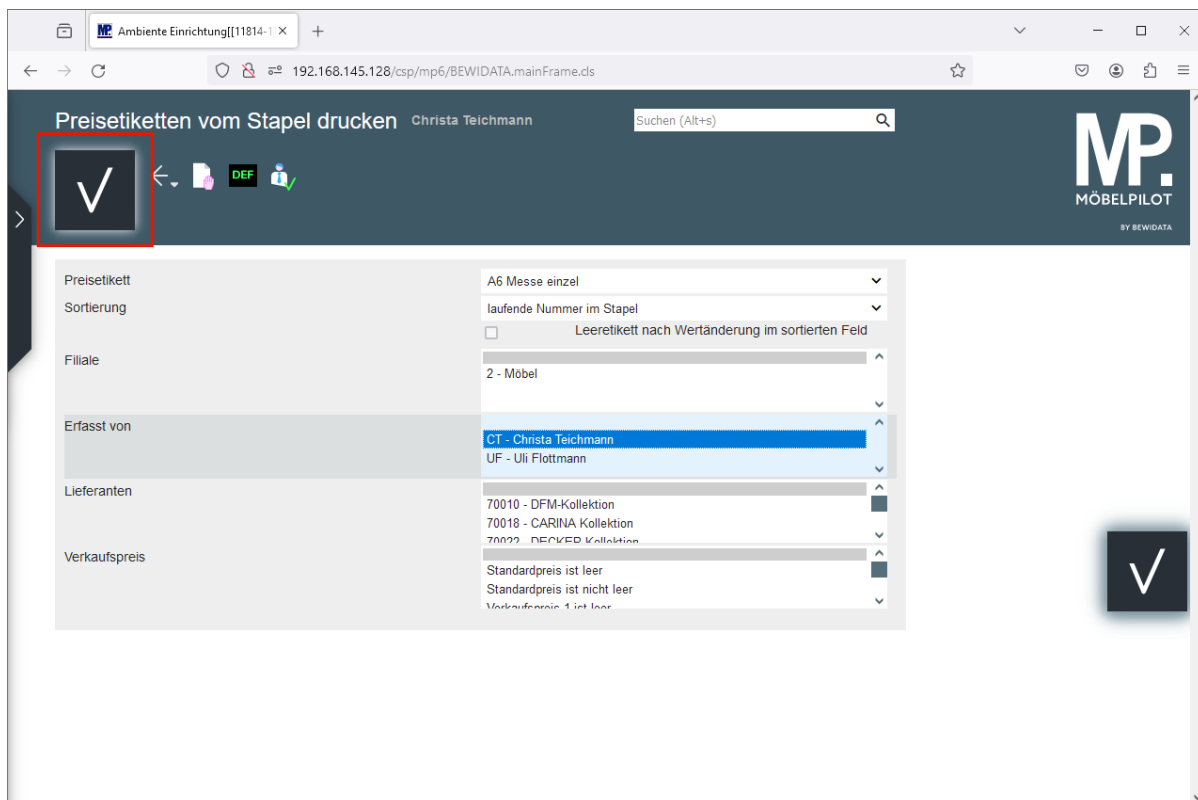

Klicken Sie auf die Schaltfläche **Speichern**.

Im Anschluss wird der Etikettendruck wie gewohnt gestartet.

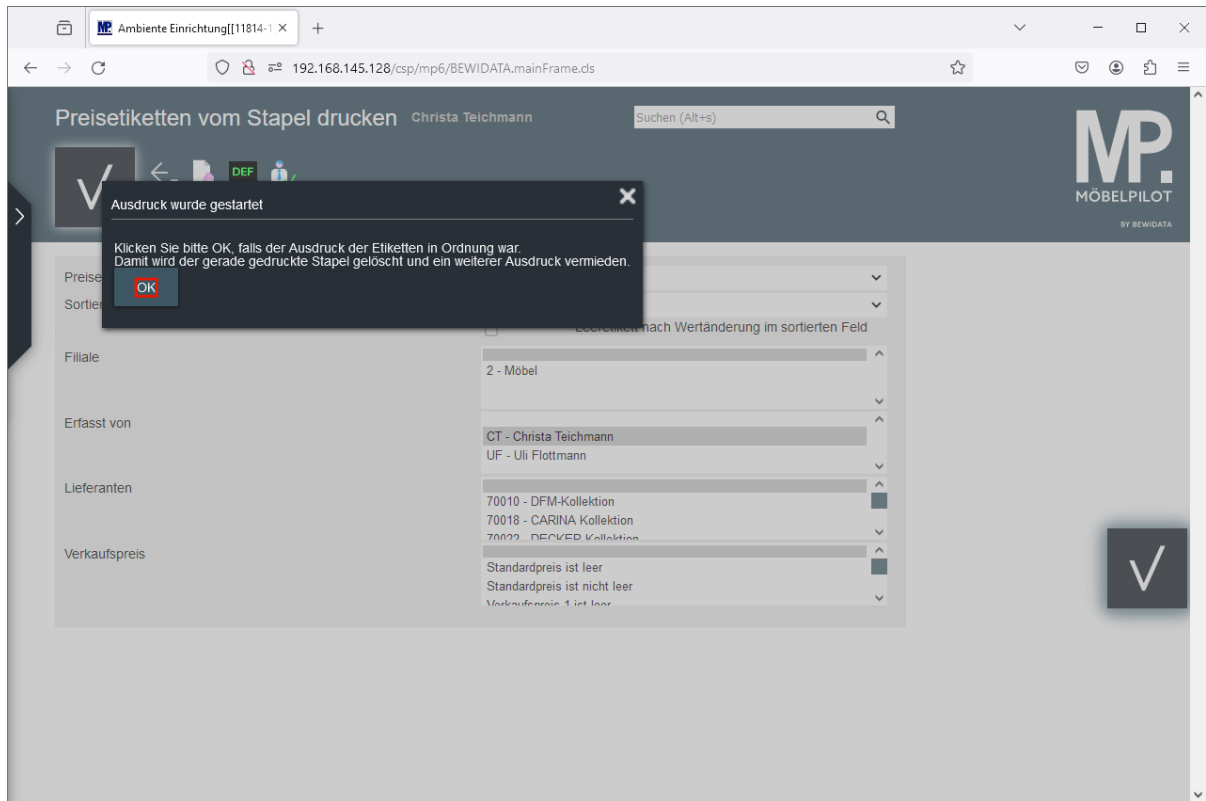

Bitte beachten Sie diese Meldung und prüfen Sie vor dem nächsten Schritt unbedingt, ob der Ausdruck der Etiketten erfolgreich war.

Klicken Sie auf das Eingabefeld **OK**.