

1 Einleitung

2 Formular aufrufen

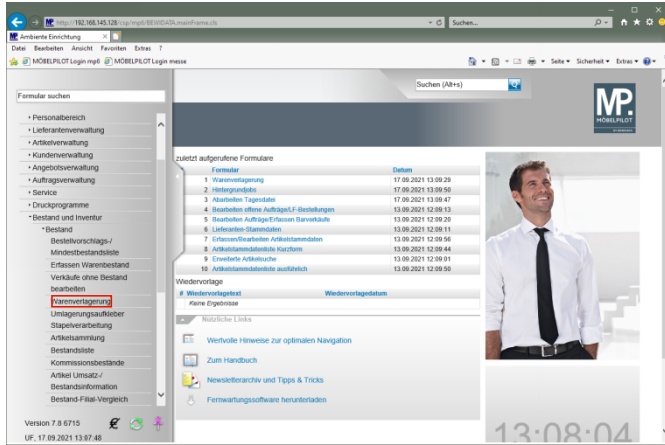

Klicken Sie auf den Hyperlink **Warenverlagerung**.

3 Artikel verlagern

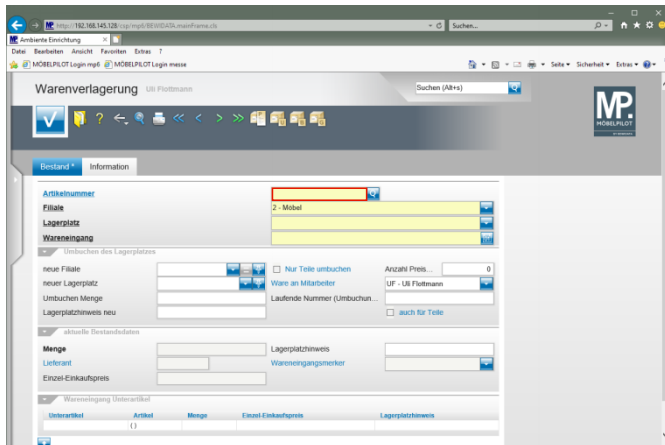

Klicken Sie auf das Eingabefeld **Artikelnummer**.

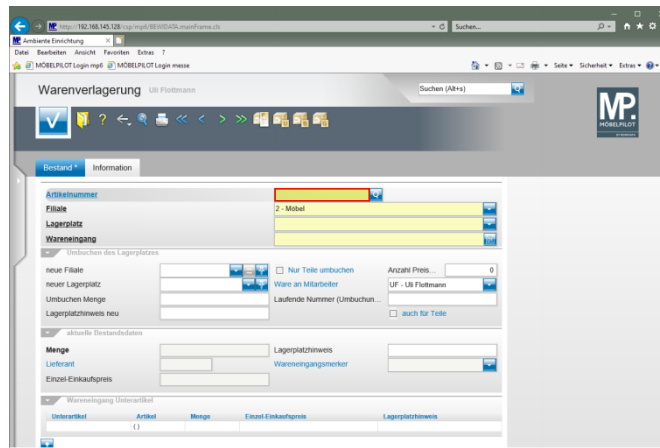

Geben Sie **70018,11** im Feld **Artikelnummer** ein.

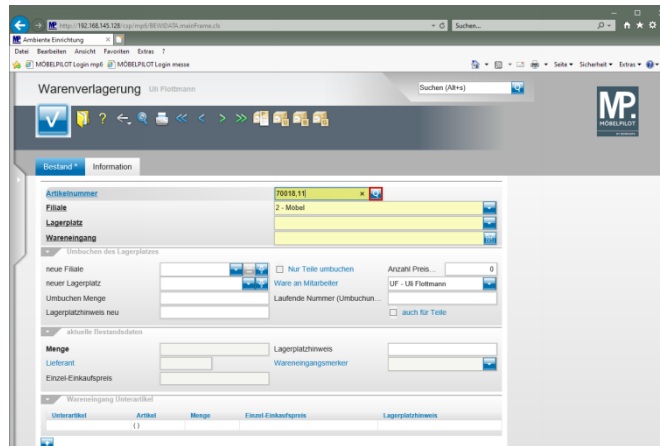

Klicken Sie im Feld **Artikelnummer** auf die Schaltfläche **Suchen Bestand**.

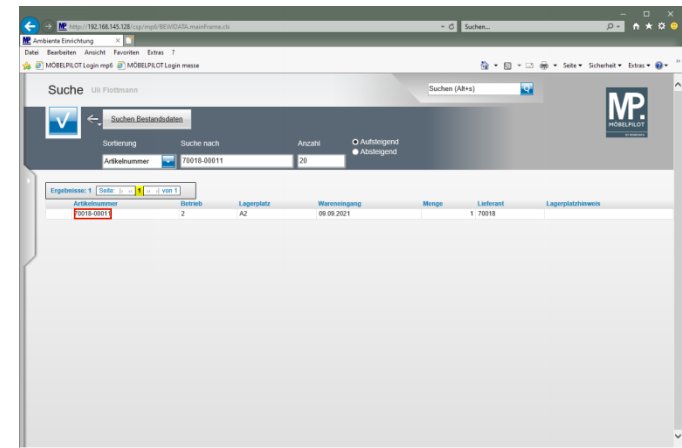

Klicken Sie auf **70018-00011**.

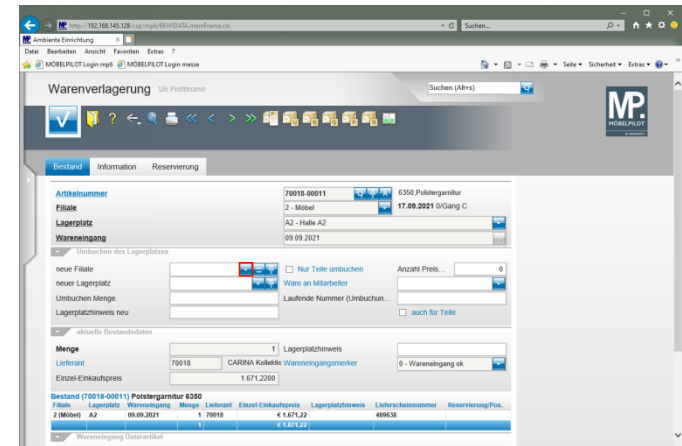

Klicken Sie im Feld **neue Filiale** auf die Schaltfläche **Öffnen**.

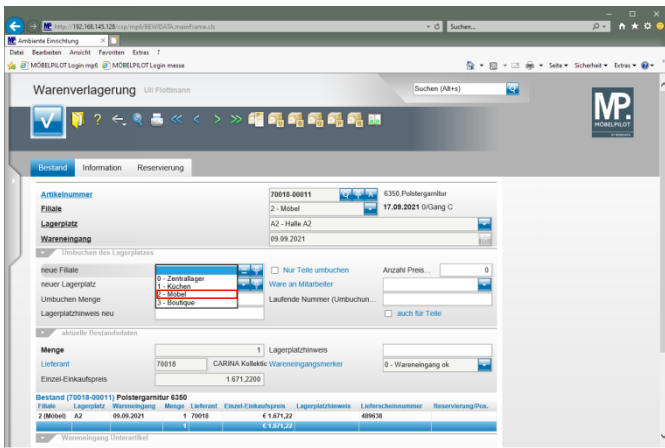

Klicken Sie auf den Listeneintrag **2 - Möbel**.

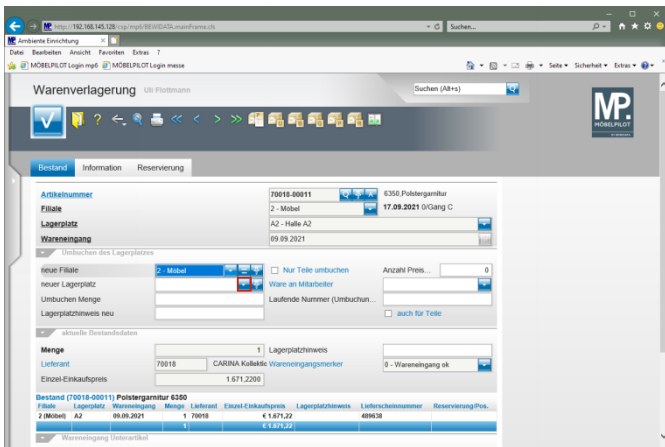

Klicken Sie im Feld **neuer Lagerplatz** auf die Schaltfläche **Öffnen**.

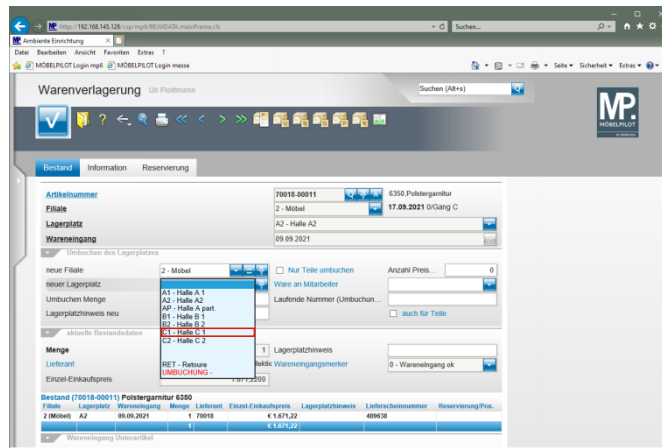

Klicken Sie auf den Listeneintrag **C1 - Halle C 1**.

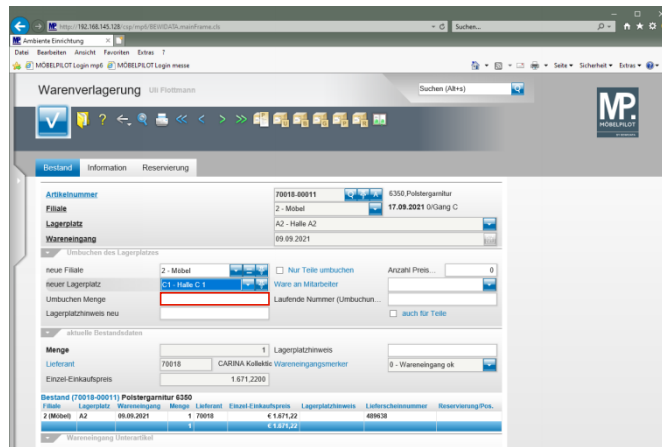

Klicken Sie auf das Eingabefeld **Umbuchen Menge**.

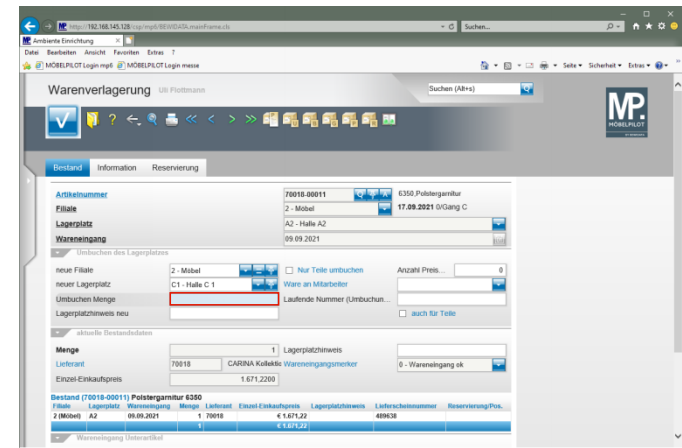

Geben Sie **1** im Feld **Umbuchen Menge** ein.

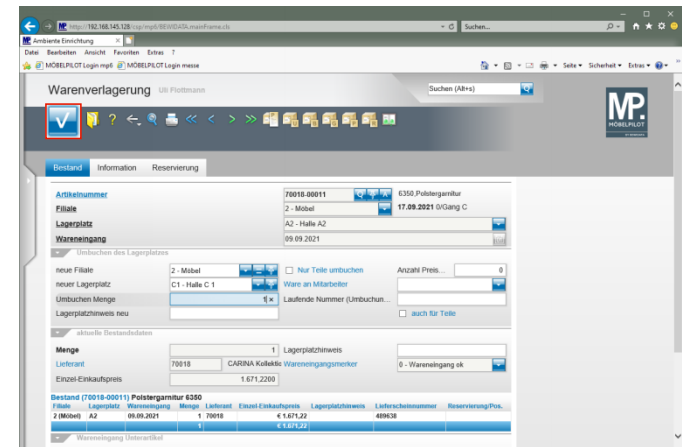

Klicken Sie auf die Schaltfläche **OK**.

Warenverlagerung

Artikelnummer: 70018-00011 | 6350 Polstergarnitur

File: 2 - Möbel | 17.09.2021 0:Gang C

Lagerplatz: A2 - Halle A2

Wareneingang: 09.09.2021

Umbuchen des Lagerplatzes

neue File: Nur Teile umbuchen Anzahl Preis: 0

neuer Lagerplatz: Ware an Mitarbeiter

Umbuchen Menge: Laufende Nummer (Umbuchung...)

Lagerplatzweis neu: auch für Teile

aktuelle Bestandsdaten

Menge: Lagerplatzweis:

Lieferant: 70018 | CARMA Kubale | Wareneingangsmehrer | 0 - Wareneingang ok

Einzel-Einkaufspreis: 1.671,22

Bestand (70018-00011) Polstergarnitur 6350	File	Lagerplatz	Wareneingang	Menge	Lieferant	Einzel-Einkaufspreis	Lagerplatzweis	Lieferscheinnummer	ReservierungPos.
2 (Möbel)	C1	09.09.2021	1	70018	€ 1.671,22	48638			
			1		€ 1.671,22				