

Posten, die sich nicht durch die neue Programmlogik bearbeiten lassen, müssen nach wie vor manuell gepflegt werden. In diesem Kursteil beschreiben wir Ihnen, wie man mit diesen Posten umgeht.

### **Lernziele**

**Sie sind in der Lage:**

- **vom System erstellte Rechnungen manuell zu bearbeiten und den entsprechenden Auftragspositionen zuzuordnen**

## Einleitung

Die in den Kursen *"Wie bearbeite ich einzelne übernommene Rechnungen"* und *"Wie bearbeite ich einen Rechnungsstapel"* beschriebenen Szenarien, gehen von dem "Idealzustand" aus. Dieser setzt voraus, dass unter anderem alle Aufträge, also auch beispielsweise die Lager- und Ausstellungsware über MÖBELPILOT bestellt werden und es so auch die entsprechenden Vorgänge zur Rechnungszuordnung in der Warenwirtschaft gibt.

Weiter setzen diese Beispiele darauf, dass die im System eingepflegten Auftragspositionen bereits annähernd die Werte der Rechnungspositionen aufweisen.

Dies wird aber in der Praxis nicht immer der Fall sein. Werden z.B. die AB-Daten nicht eingepflegt, dann wird die Programmlogik selten greifen können und der bisherige manuelle Aufwand bleibt bestehen.

Daher sollte es das Ziel sein, die betriebsinterne Organisation so auszurichten, dass man mittelfristig den Idealzustand annähernd erreicht und die manuelle Nachbearbeitung auf ein Minimum beschränkt werden kann.

Im nachfolgenden Kurs beschreiben wir Ihnen an einem Beispiel, wie eine solche Nachbearbeitung durchgeführt wird.

## Formular aufrufen

Suchen (Alt+s)

Formular suchen

- @net\_Manager
- MÖBELPILOT
  - Systemvorgaben
  - Bedienungsanleitung u. Dokumentation
  - Personalbereich
  - Lieferantenverwaltung
  - Artikelverwaltung
  - Kundenverwaltung
  - Angebotsverwaltung
  - Auftragsverwaltung
  - Service
  - Druckprogramme
  - Bestand und Inventur
  - **Eingangsrechnungen**
  - Statistiken
  - Marketing
  - FiBu-Schnittstelle
  - Kassenkommunikation
  - Abschlussprogramme
  - Extras
  - Datenübernahme

zuletzt aufgerufene Formulare

Formular	Datum
1 Posten bearbeiten	03.03.2020 13:03:59
2 Bearbeiten Aufträge/Erfassen Barverkäufe	01.03.2020 15:03:54
3 Erfassen Kaufverträge/Reservierungen	11.02.2020 12:02:58
4 Bearbeiten offene Aufträge/LF-Bestellungen	11.02.2020 12:02:49
5 Kunden-Stammdaten	11.02.2020 12:02:25
6 Posten	11.02.2020 12:02:59

Wiedervorlage

Wiedervorlagetext      Wiedervorlagedatum

Keine Ergebnisse

Nützliche Links

- Zu den Tipps & Tricks
- Zum Handbuch
- Fernwartungssoftware herunterladen

Version 7.5 5738

14:02:41  
Dienstag, 3. März

Klicken Sie auf den Hyperlink **Eingangsrechnungen**.

Formular suchen

Suchen (Alt+s)

MP. MOBELPILOT BY REMDATA

zuletzt aufgerufene Formulare

Formular	Datum
1 Posten bearbeiten	03.03.2020 13:03:59
2 Bearbeiten Aufträge/Erfassen Barverkäufe	01.03.2020 15:03:54
3 Erfassen Kaufverträge/Reservierungen	11.02.2020 12:02:58
4 Bearbeiten offene Aufträge/LF-Bestellungen	11.02.2020 12:02:49
5 Kunden-Stammdaten	11.02.2020 12:02:25
6 Posten	11.02.2020 12:02:59

Wiedervorlage

Wiedervorlagetext Wiedervorlagedatum

Keine Ergebnisse

Nützliche Links

- Zu den Tipps & Tricks
- Zum Handbuch
- Fernwartungssoftware herunterladen

14:02:45  
Dienstag, 3. März

Klicken Sie auf den Hyperlink **ZR Listen**.

Formular suchen

Suchen (Alt+s)

MP. MOBELPILOT BY REMDATA

zuletzt aufgerufene Formulare

Formular	Datum
1 Posten bearbeiten	03.03.2020 13:03:59
2 Bearbeiten Aufträge/Erfassen Barverkäufe	01.03.2020 15:03:54
3 Erfassen Kaufverträge/Reservierungen	11.02.2020 12:02:58
4 Bearbeiten offene Aufträge/LF-Bestellungen	11.02.2020 12:02:49
5 Kunden-Stammdaten	11.02.2020 12:02:25
6 Posten	11.02.2020 12:02:59

Wiedervorlage

Wiedervorlagetext Wiedervorlagedatum

Keine Ergebnisse

Nützliche Links

- Zu den Tipps & Tricks
- Zum Handbuch
- Fernwartungssoftware herunterladen

14:02:48  
Dienstag, 3. März

Klicken Sie auf den Hyperlink **Posten bearbeiten**.

## Auswahl selektieren

Posten bearbeiten Gerald Lehmann

Suchen (Alt+s)

Welche Posten sollen angezeigt werden?

Alle Posten  
 Zugeordnete Posten mit Auftragspositionsrechnung  
 Zugeordnete Posten ohne Auftragspositionsrechnung  
 Nicht zugeordnete Posten

nicht bearbeitete  
 bearbeitete

B-Liste/Gutschrift nicht vorhanden  
 B-Liste/Gutschrift vorhanden

Setzen Sie Filter ein, um schnell und gezielt die zu bearbeitenden Posten zu selektieren.

Filter - Seite 1

Lieferant  Ust.-ID-Nr.\*  ZR-Nummer (Filia...)  Erfassungskenze...

RZ-Nummer  Rechnungsnummer\*  Rechnungsdatum...  Bis

Rechnungsbetrag...  Bis  Erfasst am von  Bis

Kommission\*  Vorhandene in der F-liste Posten ausschli... 12.08.2019  Bis

MWST von  Bis  Konditionskennz...  Bis

Valutatage von  Bis  Anzahl nicht bestä...  Bis

Filter anwenden Filter zurücksetzen

Nicht zugeordnete Posten (Aufbereitungsdatum : 03.03.2020 14:02:50)

#	Status	RZNummer	Auftragsinformation	Rechnungsnummer	Lieferant	Rechnungsdatum	Rechnungsbetrag	ZR-Nummer (Filiaten)	Skonto-Satz
1	Keiner Rechnung zugeordnet	1040986342		Rech Korr	SIEMENS	30.12.2019	-2575.20	(1,2,3)	3.00
350				Rech Korr	SIEMENS	30.12.2019	-3405.59	(1,2,3)	3.00

Klicken Sie im Auswahlfeld **Lieferant** auf die Schaltfläche **Öffnen**.

Posten bearbeiten Gerald Lehmann

Suchen (Alt+s)

Welche Posten sollen angezeigt werden?

Alle Posten  
 Zugeordnete Posten mit Auftragspositionsrechnung  
 Zugeordnete Posten ohne Auftragspositionsrechnung  
 Nicht zugeordnete Posten

nicht bearbeitete  
 bearbeitete

B-Liste/Gutschrift nicht vorhanden  
 B-Liste/Gutschrift vorhanden

Setzen Sie Filter ein, um schnell und gezielt die zu bearbeitenden Posten zu selektieren.

Filter - Seite 1

Lieferant  Ust.-ID-Nr.\*  ZR-Nummer (Filia...)  Erfassungskenze...

RZ-Nummer  Rechnungsnummer\*  Rechnungsdatum...  Bis

Rechnungsbetrag...  Bis  Erfasst am von  Bis

Kommission\*  Vorhandene in der F-liste Posten ausschli... 12.08.2019  Bis

MWST von  Bis  Konditionskennz...  Bis

Valutatage von  Bis  Anzahl nicht bestä...  Bis

Filter anwenden Filter zurücksetzen

Nicht zugeordnete Posten (Aufbereitungsdatum : 03.03.2020 14:02:50)

ZRNummer	Bezeichnung	Mandant
718665	ANREIREISINGER-Kollektion	Anrei-Reisinger
716775	Auskin Europe	Auskin Europe
07189	BALI	Bali Schaumstoff GmbH
04138	BALIMUSTERRING	Bali Schaumstoff GmbH
730473	BAUKNECHT-WHIRLPOOL	Bauknecht Hausgeräte GmbH

#	Status	RZNummer	Auftragsinformation	Rechnungsnummer	Lieferant	Rechnungsdatum	Rechnungsbetrag	ZR-Nummer (Filiaten)	Skonto-Satz
1	Keiner Rechnung zugeordnet	1040986342		Rech Korr	SIEMENS	30.12.2019	-2575.20	(1,2,3)	3.00
350				Rech Korr	SIEMENS	30.12.2019	-3405.59	(1,2,3)	3.00

Klicken Sie auf den Hyperlink **07189**.

Posten bearbeiten Gerald Lehmann

Suchen (Alt+s)

MP. MÖBELPILOT BY REMDATA

Welche Posten sollen angezeigt werden?

Alle Posten  
 Zugeordnete Posten mit Auftragspositionsrechnung  
 Zugeordnete Posten ohne Auftragspositionsrechnung  
 Nicht zugeordnete Posten

nicht bearbeitete  
 bearbeitete  
 B-Liste/Gutschrift nicht vorhanden  
 B-Liste/Gutschrift vorhanden

Setzen Sie Filter ein, um schnell und gezielt die zu bearbeitenden Posten zu selektieren.

Filter - Seite 1

Lieferant: RZ-Nummer  
 RZ-Nummer  
 Rechnungsnummer\*  
 Bis  
 Kommission\*  
 Vorhandene in der F-liste Posten ausschli...  
 Bis  
 MWST von  
 Bis  
 Valutatage von  
 Bis

Filter - Seite 2

ZR-Nummer (Filia...  
 Rechnungsdatum...  
 Erfasst am von  
 Konditionskennz...  
 Anzahl nicht bestä...

Erfassungskenne...  
 Bis  
 Bis  
 Bis  
 Bis

Filter anwenden Filter zurücksetzen

Nicht zugeordnete Posten (Aufbereitungsdatum : 03.03.2020 14:02:50)

#	Status	RZNummer	Auftragsinformation	Rechnungsnummer	Lieferant	Rechnungsdatum	Rechnungsbetrag	ZR-Nummer (Filia)	Skonto-Satz	Sk
1	Keiner Rechnung zugeordnet	1040986342		Rech Korr	SIEMENS	30.12.2019	-2575.20	(1,2,3)	3.00	
2	Keiner Rechnung zugeordnet	1040986350		Rech Korr	SIEMENS	30.12.2019	-3405.59	(1,2,3)	3.00	

Klicken Sie auf die Schaltfläche **Filter anwenden**.

## Rechnungen automatisch in MÖBELPILOT anlegen

Posten bearbeiten Gerald Lehmann

Suchen (Alt+s)

MP. MÖBELPILOT BY REMDATA

Welche Posten sollen angezeigt werden?

Alle Posten  
 Zugeordnete Posten mit Auftragspositionsrechnung  
 Zugeordnete Posten ohne Auftragspositionsrechnung  
 Nicht zugeordnete Posten

nicht bearbeitete  
 bearbeitete  
 B-Liste/Gutschrift nicht vorhanden  
 B-Liste/Gutschrift vorhanden

Setzen Sie Filter ein, um schnell und gezielt die zu bearbeitenden Posten zu selektieren.

Filter - Seite 1

Lieferant: BALI  
 RZ-Nummer  
 Rechnungsnummer\*  
 Bis  
 Kommission\*  
 Vorhandene in der F-liste Posten ausschli...  
 Bis  
 MWST von  
 Bis  
 Valutatage von  
 Bis

Filter - Seite 2

ZR-Nummer (Filia...  
 Rechnungsdatum...  
 Erfasst am von  
 Konditionskennz...  
 Anzahl nicht bestä...

Erfassungskenne...  
 Bis  
 Bis  
 Bis  
 Bis

Filter anwenden Filter zurücksetzen

Nicht zugeordnete Posten (Aufbereitungsdatum : 03.03.2020 14:03:13)

#	Status	RZNummer	Auftragsinformation	Rechnungsnummer	Lieferant	Rechnungsdatum	Rechnungsbetrag	ZR-Nummer (Filia)	Skonto-Satz	Skonto-Betrag	Sk
1	Keiner Rechnung zugeordnet	6009352687		671657	BALI	29.01.2020	949.62	(1,2,3)	5.00	47.48	
2	Keiner Rechnung zugeordnet	6009352695		671658	BALI	29.01.2020	874.65	(1,2,3)	5.00	43.73	

Klicken Sie auf die vertikale Bildlaufleiste.

Posten bearbeiten Gerald Lehmann

Suchen (Alt+s)

Nicht zugeordnete Posten

Setzen Sie Filter ein, um schnell und gezielt die zu bearbeitenden Posten zu selektieren.

Filter - Seite 1

Lieferant: BALI, RZ-Nummer, Rechnungsbetrag..., Kommission\*, MWST von, Valutatage von

Ust.-ID-Nr.\*, Rechnungsnummer\*, Bis, Vorhandene in der F-liste Posten ausschli..., Bis

Filter - Seite 2

ZR-Nummer (Filial...), Erfassungskenze..., Rechnungsdatum..., Bis, Erfasst am von, Bis, Konditionskennz..., Bis, Anzahl nicht bestä..., Bis

Filter anwenden, Filter zurücksetzen

Nicht zugeordnete Posten (Aufbereitungsdatum : 03.03.2020 14:03:13)

#	Status	RZNummer	Auftragsinformation	Rechnungsnummer	Lieferant	Rechnungsdatum	Rechnungsbetrag	ZR-Nummer (Filialen)	Skonto-Satz	Skonto-Betrag	Sk
1	Keiner Rechnung zugeordnet	6009352687		671657	BALI	29.01.2020	949.62	(1,2,3)	5.00	47.48	
2	Keiner Rechnung zugeordnet	6009352695		671658	BALI	29.01.2020	874.65	(1,2,3)	5.00	43.73	
3	Keiner Rechnung zugeordnet	6009352709		671659	BALI	29.01.2020	973.42	(1,2,3)	5.00	48.67	
4	Keiner Rechnung zugeordnet	6009352717		671660	BALI	29.01.2020	874.65	(1,2,3)	5.00	43.73	

0 von 4 Posten selektiert.

Ergebnisse: 4 Seite: 1 von 1 automatische Bearbeitung Dokumente herunterladen manuelle Bearbeitung

Klicken Sie im Tabellenbereich auf den Hyperlink **Alle anwählen**

Posten bearbeiten Gerald Lehmann

Suchen (Alt+s)

Nicht zugeordnete Posten

Setzen Sie Filter ein, um schnell und gezielt die zu bearbeitenden Posten zu selektieren.

Filter - Seite 1

Lieferant: BALI, RZ-Nummer, Rechnungsbetrag..., Kommission\*, MWST von, Valutatage von

Ust.-ID-Nr.\*, Rechnungsnummer\*, Bis, Vorhandene in der F-liste Posten ausschli..., Bis

Filter - Seite 2

ZR-Nummer (Filial...), Erfassungskenze..., Rechnungsdatum..., Bis, Erfasst am von, Bis, Konditionskennz..., Bis, Anzahl nicht bestä..., Bis

Filter anwenden, Filter zurücksetzen

Nicht zugeordnete Posten (Aufbereitungsdatum : 03.03.2020 14:03:13)

#	Status	RZNummer	Auftragsinformation	Rechnungsnummer	Lieferant	Rechnungsdatum	Rechnungsbetrag	ZR-Nummer (Filialen)	Skonto-Satz	Skonto-Betrag	Sk
<input checked="" type="checkbox"/>	1	Keiner Rechnung zugeordnet	6009352687		671657	BALI	29.01.2020	949.62	(1,2,3)	5.00	47.48
<input checked="" type="checkbox"/>	2	Keiner Rechnung zugeordnet	6009352695		671658	BALI	29.01.2020	874.65	(1,2,3)	5.00	43.73
<input checked="" type="checkbox"/>	3	Keiner Rechnung zugeordnet	6009352709		671659	BALI	29.01.2020	973.42	(1,2,3)	5.00	48.67
<input checked="" type="checkbox"/>	4	Keiner Rechnung zugeordnet	6009352717		671660	BALI	29.01.2020	874.65	(1,2,3)	5.00	43.73

4 von 4 Posten selektiert.

Ergebnisse: 4 Seite: 1 von 1 **automatische Bearbeitung** Dokumente herunterladen manuelle Bearbeitung

http://192.168.145.128/csp/mese2019/MP.ZEN.Assetprocessing.cls#

Klicken Sie auf die Schaltfläche **automatische Bearbeitung**.

## Zuordnung prüfen und Rechnungen bearbeiten

Posten bearbeiten Gerald Lehmann

Suchen (Alt+s)

Welche Posten sollen angezeigt werden?

Alle Posten  
 Zugeordnete Posten mit Auftragspositionsrechnung  
 Zugeordnete Posten ohne Auftragspositionsrechnung  
 Nicht zugeordnete Posten

nicht bearbeitete  
 bearbeitete

B-Liste/Gutschrift nicht vorhanden  
 B-Liste/Gutschrift vorhanden

Setzen Sie Filter ein, um schnell und gezielt die zu bearbeitenden Posten zu selektieren.

Filter - Seite 1

Filter - Seite 2

Lieferant: BALI  
 RZ-Nummer:   
 Rechnungsbetrag:   
 Kommission\*:   
 MWST von:   
 Valutatage von:

Ust.-ID-Nr.\*:   
 Rechnungsnummer\*:   
 Bis:   
 Vorhandene in der F-liste Posten ausschli...:   
 Bis:   
 Bis:

ZR-Nummer (Filial...):   
 Rechnungsdatum...:    
 Erfasst am von:    
 Konditionskennz...:   
 Anzahl nicht bestä...:

Erfassungskenne...:   
 Bis:    
 Bis:    
 Bis:   
 Bis:

Nicht zugeordnete Posten  
(Aufbereitungsdatum : 05.03.2020 11:25:16)

#	Status	RZ-Nummer	Auftragsinformation	Rechnungsnummer	Lieferant	Rechnungsdatum	Rechnungsbetrag	ZR-Nummer (Filialen)	Skonto-Satz	Skonto-Betrag	Skonto-Tage	Nettotage
Keine Ergebnisse												

Klicken Sie auf das Kontrollkästchen **Zugeordnete Posten ohne Auftragspositionsrechnung**.

- ➔ Soweit nicht bereits vorhanden, sind die Rechnungen jetzt in der Warenwirtschaft angelegt.
- ➔ Die ZR-Posten besitzen nun den Status **"Einer Rechnung zugeordnet"** und wurden vom Programm entweder der Rubrik **"Zugeordnete Posten mit oder ohne Auftragspositionsrechnung"** zugewiesen.

#	Status	RZNummer	Auftragsinformation	Rechnungsnummer	Lieferant	Rechnungsdatum	Rechnungsbetrag	ZR-Nummer (Filialen)	Skonto-Satz	Skonto-Betrag	Skor
1	Einer Rechnung zugeordnet	6009352709		671659	BALI	29.01.2020	973.42	(1,2,3)	5.00	48.67	
2	Einer Rechnung zugeordnet	6009352717		671660	BALI	29.01.2020	874.65	(1,2,3)	5.00	43.73	

➔ **Zur weiteren Bearbeitung der einzelnen Rechnungen, klicken Sie bitte in der Tabelle den jeweiligen Eintrag an.**

Klicken Sie in der Zeile 1 auf den Hyperlink **Einer Rechnung zugeordnet**.

- Rechnung anzeigen
- Zuordnung aufheben
- Suche Auftragspositionen
- Ordne Auftragspositionsrechnung zu
- Protokoll anzeigen
- Protokoll löschen
- Abbrechen

Klicken Sie auf den Hyperlink **Rechnung anzeigen**.

MP MOBELPILOT BY REMDATA

Erfassen Eingangsrechnung Gerald Lehmann

Suchen (Alt+s)

Rechnungskopf Zahlungsparameter Prüfung Zuordnung

Lieferanten-Nr. 74272 BALI, Bad Lippspringe, 74272

Rechnung/Gutschrift-Nr. 671659

Rechnungsdatum 29.01.2020

Belegart  - Rechnung  - Gutschrift Int. Rechnungsnummer

Auftrag immer an... 504100 Restliche Positionen ausblenden Positionen der let... 180  
Tagen berücksichtigen

Zentralregulierung

RZ-Nummer 6009352709 Vorgabe für B-Liste  JA  B-Liste Vorgabe nicht automatisch...

Selbstgutschrift/-belastung Betr... EUR Selbstgutschrift/-belastung Betr... EUR

Begründung Ohne Skontoabzug

Begründung Gutschriftsnr. des Lieferanten

Lfd.Nr.Selbstgutschrift / Selbstbelastung

Durch die vorausgegangene Aktion wird das Formular **"Erfassen Eingangsrechnung"** aufgerufen.

Das Formular beinhaltet bereits alle in der Posten-Datei enthaltenen Informationen. Hierzu gehören neben den Werten auch, wenn vorhanden, der Verweis auf die Auftragsnummer.

Der Merker **"Vorgabe für B-Liste"** ist standardmäßig auf **"JA-Rechnung bestätigen"** gesetzt. D.h., dass diese Rechnung ohne weitere Anpassung mit diesem Hinweis in die B-Liste einfließt!

Klicken Sie auf die vertikale Bildlaufleiste.

## Rechnung manuell einer Auftragsposition zuordnen

### Lösungsweg 1

**Rechnungspositionen**

Auftrag (Fil)	Kunde/Lieferant	Projekt	Pos.	Bezeichnung	Pos.Preis (abz. Skonto) / ER-Preis (vor Skonto)	WE-Info
Gesamtwert					0,00	
Gesamtwert der Rechnungspositionen stimmt nicht mit Nettobetrag überein !						
Netto-Netto-EK der Rechnungspositionen (0,00) stimmt nicht mit Nettobetrag abz. Skonto (777,10) überein !						

**offene Aufträge**

Auftrag (Fil)	Kunde/Lieferant	Projekt	Pos.	Bezeichnung	Pos.Preis (abz. Skonto)	WE-Info
504100 (2)	Friederes		1	Funktionssofa Bergamo	759,05	
503861 (2)	Endrulat		1	Funktionssofa Bergamo	758,10	
504057 (2)	Lohrenz		1	Funktionssofa Nadja	698,25	
504114 (2)	Krein-Menke		1	Funktionssofa Nadja	681,34	
Gesamtwert					2.896,74	

**Eingangsrechnungen Aufteilung**

Lfd.Nr.	Nettobetrag	Steuerkennzeichen	VSt Betrag	Bruttoendbetrag	Aufwandskonto	Kostenstelle
	EUR 0,00		EUR 0,00	EUR 0,00		

### Lösungsweg1:

Obwohl im ZR-Posten auch die Auftragsnummer mitgeliefert wurde, konnte das Programm diese Rechnung keiner Auftragsposition automatisch zuordnen.

Gründe hierfür können z.B. sein:

- die Auftragsnummer ist nicht korrekt, oder nicht vorhanden
- die Werte liegen außerhalb der vorgegebenen Toleranzgrenze

MÖBELPILOT blendet daher zur manuellen Zuordnung alle aktuellen Aufträge ein, die Positionen des Lieferanten beinhalten.

Klicken Sie in der Rubrik **offene Aufträge** auf die Auftragsnummer **504100 (2)**.

MP. MOBELPILOT  
BY RENOVATA

Erfassen Auftragspositionsrechnung Gerald Lehmann

Suchen (Alt+s)

Rechnungsdaten Prüfung

Auftragsnummer 504100 (Friederes 2)  
Pos. 1 (Funktionssofa 74272-00017) 74272-00017, Funktionssofa Bergamo  
Lieferant 74272 BALI  
Rechnungsnummer 671659  
Pos. Kalk.: 289,57 (289,57)  
Auftr. Kalk.: 289,57 (289,57)  
Soll-Kalk.: 205,00 → Lieferanten ER

Position ist nicht auslieferungsfähig, nicht ausgeliefert

Rg-Nummer Kredit 671659 Rechnung ohne Mengenbezug   
Rechnungsdatum 29.01.2020  
Rechnungsmenge 1 Mengeneinheit  
Gesamtbetrag zur autom. Prüf... EUR EK-Preise in Teilen anpassen

Einzel-Basispreis EUR 799,00  
Basis-EK-Preis EUR 799,00

Klicken Sie auf die vertikale Bildlaufleiste.

Durch die vorausgegangene Aktion wird das Formular "Erfassen Auftragspositionsrechnung" aufgerufen. Dieses Formular enthält die Werte, die dieser Position zuletzt, z.B. durch die Eingabe der AB, zugewiesen wurden.

MP. MOBELPILOT  
BY RENOVATA

Erfassen Auftragspositionsrechnung Gerald Lehmann

Suchen (Alt+s)

Rechnungsdaten Prüfung

Rechnungsmenge 1 Mengeneinheit  
Gesamtbetrag zur autom. Prüf... EUR EK-Preise in Teilen anpassen

Einzel-Basispreis EUR 799,00  
Basis-EK-Preis EUR 799,00

Rabatt 1 0  
Rabatt 2 0  
Rabatt 3 0  
Rabatt 4 0  
Rabatt 5 0

Skonto % incl... 5 Sofortbonus % 0 Skonto Tage 30 Netto Tage 0  
Zuschlag Zuschlagart 0 - Wert nach/vor Skonto 0 - nach Skonto  
Abschlag Abschlagart 0 - Wert nach/vor Skonto 0 - nach Skonto

Netto-Netto-EK-Preis EUR 759,05 Pos. Kalk.: 289,57 (289,57)  
Auftr. Kalk.: 289,57 (289,57)  
Soll-Kalk.: 205,00

Netto-Rechnungsbetrag EUR 799,00 noch nicht verteilt 818,00 Diese Werte noch nicht in die...  
Rechnungsmerker 0 - Rechnung OK

Klicken Sie auf die Schaltfläche **Speichern (F12 oder Strg+S)**.

Mit der nachfolgenden Aktion "*Speichern*" wird der hinterlegte EK-Wert der Position mit dem Rechnungswert abgeglichen, aber nicht korrigiert! Ergibt sich eine positive oder negative Differenz zwischen dem hinterlegten Wert und dem Wert der Rechnung, dann muss im Folgeschritt entschieden werden, wie diese Abweichung behandelt werden soll.

Klicken Sie auf die Schaltfläche **Zurück (Strg+R)**.

Klicken Sie auf die vertikale Bildlaufleiste.

Auftrag (Fil)	Kunde/Lieferant	Projekt	Pos.	Bezeichnung	Pos.Preis (abz. Skonto) / ER-Preis (vor Skonto)	WE-Info
504100 (2)	Friederes		1	Funktionssofa Bergamo	759,05 / 799,00	
				Gesamtwert	799,00	
Gesamtwert der Rechnungspositionen stimmt nicht mit Nettobetrag überein! -19,00 verteilen Netto-Netto-EK der Rechnungspositionen (759,05) stimmt nicht mit Nettobetrag abz. Skonto (777,10) überein!						
offene Aufträge						
Auftrag (Fil)	Kunde/Lieferant	Projekt	Pos.	Bezeichnung	Pos.Preis (abz. Skonto)	WE-Info
503861 (2)	Endrulat		1	Funktionssofa Bergamo	758,10	
504057 (2)	Lohrenz		1	Funktionssofa Nadja	698,25	

Entscheiden Sie nun, wie mit der Differenz zwischen dem Rechnungswert und dem der Position zugeordneten Wert weiter verfahren werden soll.

Wollen Sie den Differenzwert einer weiteren Position, oder einem weiteren Auftrag zuordnen?

**Wollen Sie den Differenzwert nicht weiter zuordnen, weil er ggf. den Wareneinkauf nicht berührt?**

**Wollen Sie den Differenzwert der vorliegenden Auftragsposition noch zuordnen? In diesem Fall bietet sich nachstehende Lösung an.**

Klicken Sie auf den Hyperlink → **19,00 verteilen**.

**Durch die vorausgegangene Aktion wurde der komplette Rechnungsbetrag der Position zugeordnet. Damit verbunden ist auch die Korrektur der erreichten Ist-Kalkulation.**

## Lösungsweg 2

### Lösungsweg 2:

#### Ausgangslage:

**Obwohl im ZR-Posten auch die Auftragsnummer mitgeliefert wurde, konnte das Programm diese Rechnung keiner Auftragsposition automatisch zuordnen und hat die Rechnung daher in die Rubrik *"Zugeordnete Posten ohne Auftragspositionsrechnung"* eingeordnet.**

**Gründe hierfür können z.B. sein:**

- die Auftragsnummer ist nicht korrekt, oder nicht vorhanden
- die Werte liegen außerhalb der vorgegebenen Toleranzgrenze

Posten bearbeiten Gerald Lehmann

Suchen (Alt+s)

Zugeordnete Posten ohne Auftragspositionsrechnung  
 B-Liste/Gutschrift vorhanden  
 Nicht zugeordnete Posten

Setzen Sie Filter ein, um schnell und gezielt die zu bearbeitenden Posten zu selektieren.

Filter - Seite 1 Filter - Seite 2

Lieferant: BALI Ust.-ID-Nr.\*: Rechnungsnummer\*: ZR-Nummer (Filial...: Erfassungskenze...: Rechnungsdatum...: Bis: Rechnungsbetrag...: Bis: Erfasst am von: Bis: Kommission\*: Vorhandene in der F-liste Posten ausschli...: 12.08.2019: Konditionskennz...: Bis: MWST von: Bis: Anzahl nicht bestä...: Bis: Valutatage von: Bis:

Filter anwenden Filter zurücksetzen

Zugeordnete Posten ohne Auftragspositionsrechnung (Aufbereitungsdatum : 06.03.2020 15:17:54)

#	Status	RZNummer	Auftragsinformation	Rechnungsnummer	Lieferant	Rechnungsdatum	Rechnungsbetrag	ZR-Nummer (Filialen)	Skonto-Satz	Skonto-Betrag	Skor
1	Einer Rechnung zugeordnet	6009352709		671659	BALI	29.01.2020	973.42	(1,2,3)	5.00	48.67	
2	Einer Rechnung zugeordnet	6009352717		671660	BALI	29.01.2020	874.65	(1,2,3)	5.00	43.73	

0 von 2 Posten selektiert.

Ergebnisse: 2 Seite: 1 von 1 automatische Bearbeitung Dokumente herunterladen manuelle Bearbeitung

Klicken Sie in Zeile 1 auf den Hyperlink **Einer Rechnung zugeordnet**.

Posten bearbeiten Gerald Lehmann

Suchen (Alt+s)

Zugeordnete Posten ohne Auftragspositionsrechnung  
 B-Liste/Gutschrift vorhanden  
 Nicht zugeordnete Posten

Setzen Sie Filter ein, um schnell und gezielt die zu bearbeitenden Posten zu selektieren.

Filter - Seite 1 Filter - Seite 2

Lieferant: BALI Ust.-ID-Nr.\*: Rechnungsnummer\*: ZR-Nummer (Filial...: Erfassungskenze...: Rechnungsdatum...: Bis: Rechnungsbetrag...: Bis: Erfasst am von: Bis: Kommission\*: Vorhandene in der F-liste Posten ausschli...: 12.08.2019: Konditionskennz...: Bis: MWST von: Bis: Anzahl nicht bestä...: Bis: Valutatage von: Bis:

Filter anwenden Filter zurücksetzen

Zugeordnete Posten ohne Auftragspositionsrechnung (Aufbereitungsdatum : 06.03.2020 15:17:54)

#	Status	RZNummer	Auftragsinformation	Rechnungsnummer	Lieferant	Rechnungsdatum	Rechnungsbetrag	ZR-Nummer (Filialen)	Skonto-Satz	Skonto-Betrag	Skor
1	Einer Rechnung zugeordnet	6009352709		671659	BALI	29.01.2020	973.42	(1,2,3)	5.00	48.67	
2	Einer Rechnung zugeordnet	6009352717		671660	BALI	29.01.2020	874.65	(1,2,3)	5.00	43.73	

0 von 2 Posten selektiert.

Ergebnisse: 2 Seite: 1 von 1 automatische Bearbeitung Dokumente herunterladen manuelle Bearbeitung

Wählen Sie eine Aktion aus:  
 Rechnung anzeigen  
 Zuordnung aufheben  
 Suche Auftragspositionen  
 Ordne Auftragspositionsrechnung zu  
 Protokoll anzeigen  
 Protokoll löschen  
 Abbrechen

Klicken Sie auf den Hyperlink **Rechnung anzeigen**.

Klicken Sie auf die Registerkarte **Zuordnung**.

**Gründe für die nicht automatisch durchgeführte Positions-Zuordnung sind in der Regel bei den im Formular "Posten" hinterlegten Vorgaben zu finden. Für den Einzelfall kann man diese Vorgaben noch einmal korrigieren und den Zuordnungslauf erneut starten.**

Klicken Sie auf das Eingabefeld **Zulässige Wertabweichung in Prozent**.

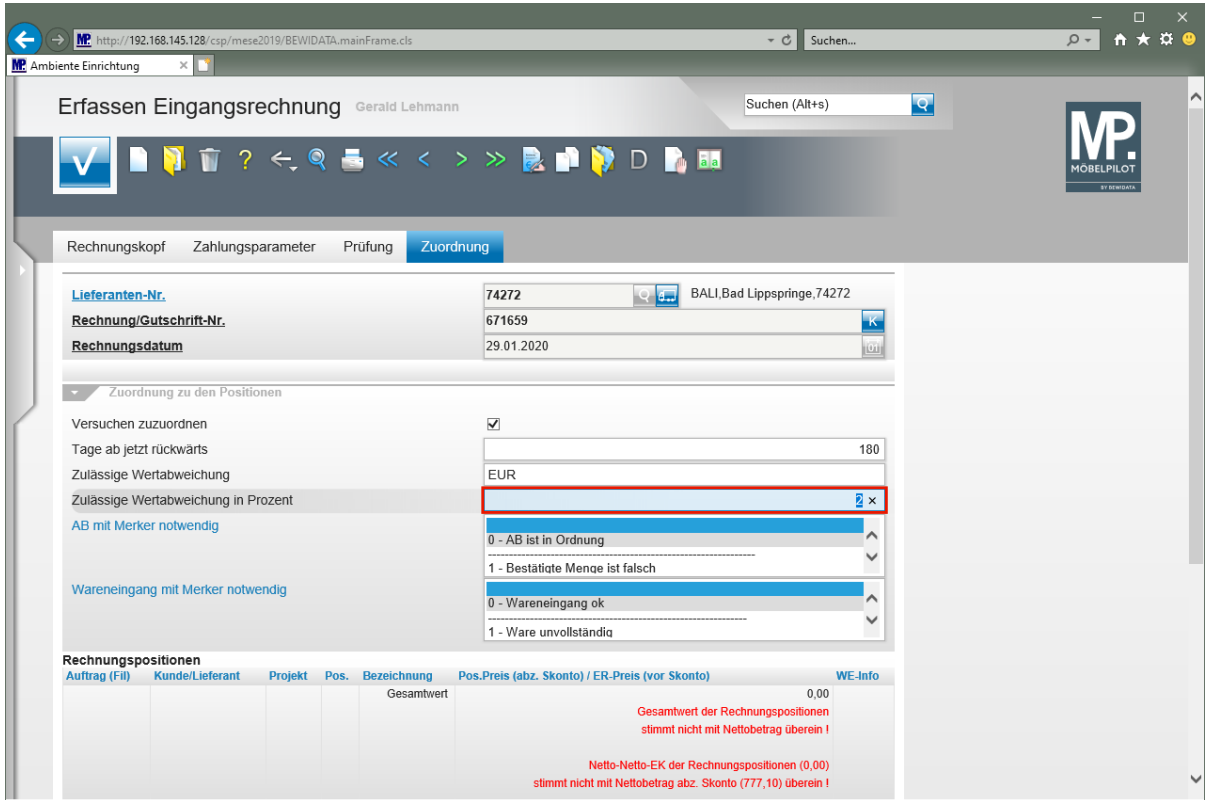

Geben Sie **5** im Feld **Zulässige Wertabweichung in Prozent** ein.

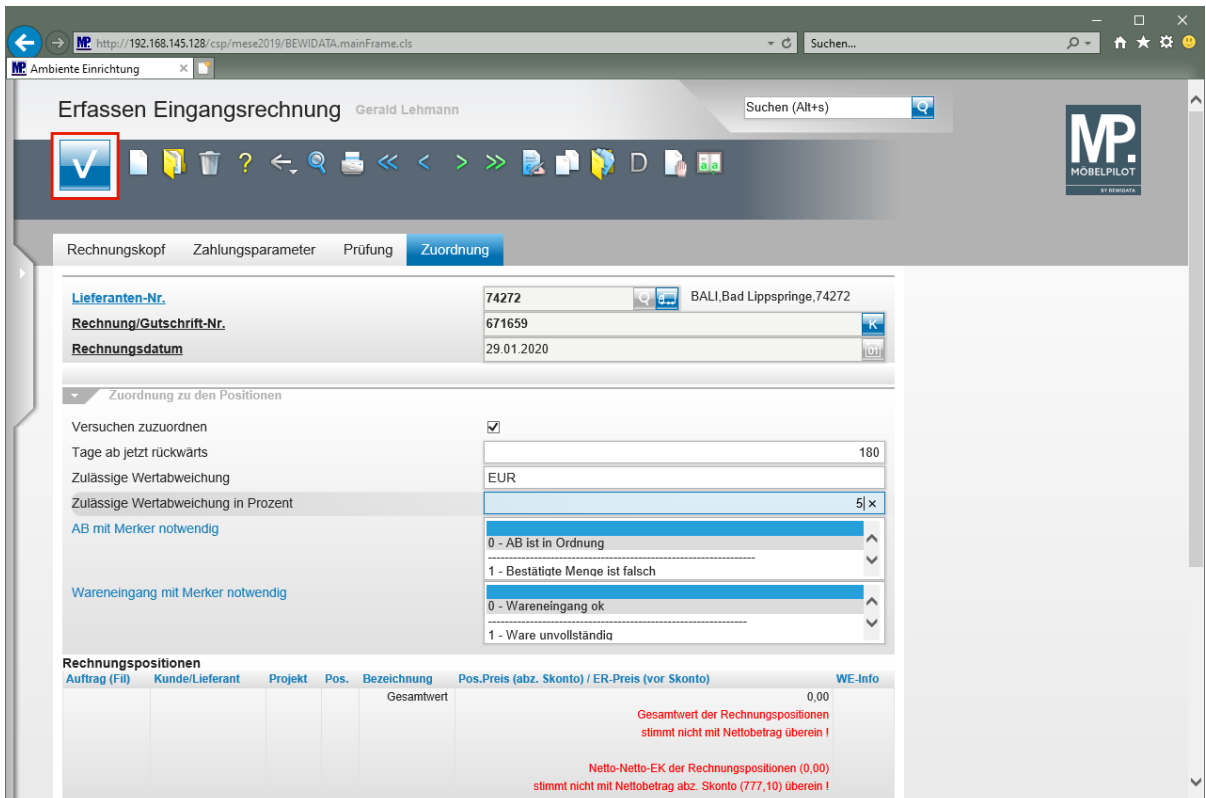

Klicken Sie auf die Schaltfläche **Speichern (F12 oder Strg+S)**.

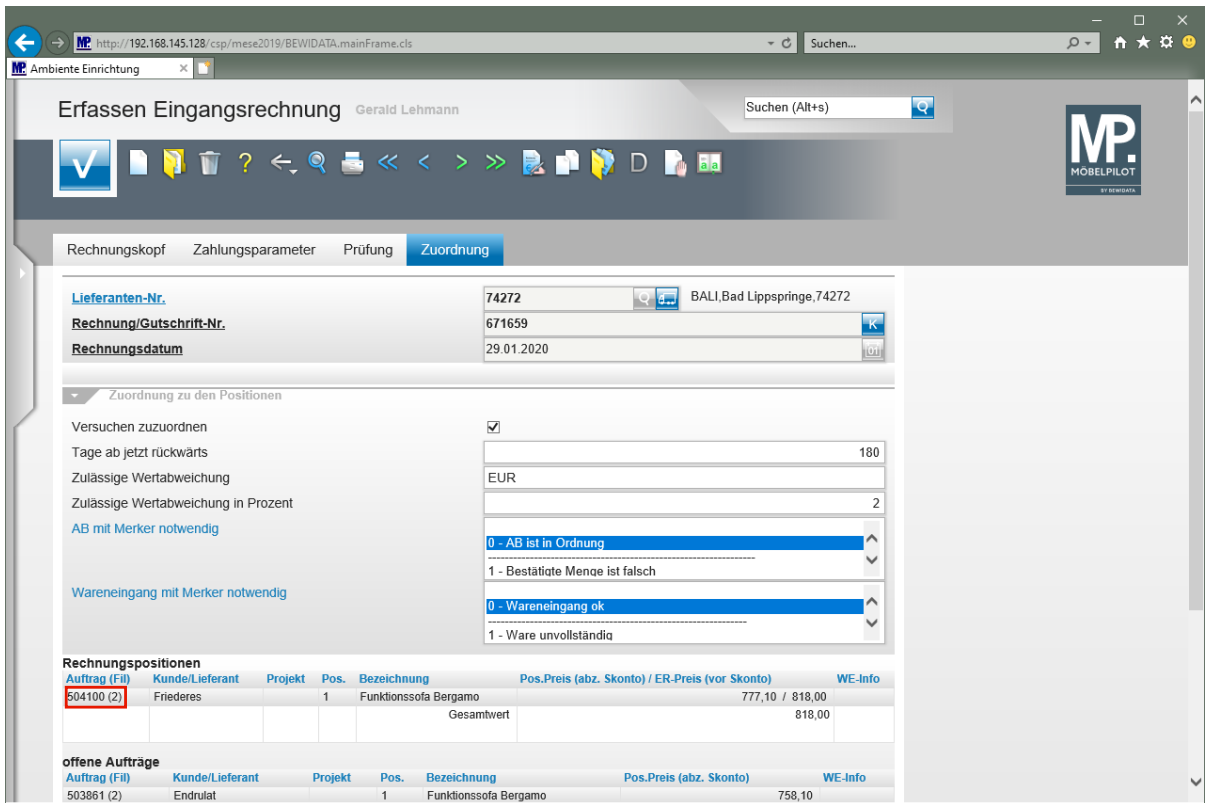

Im soeben erneut gestarteten Suchlauf hat MÖBELPILOT nun, mit den geänderten Vorgaben, die entsprechende Auftragsposition gefunden.

Klicken Sie in der Rubrik Rechnungsposition auf die Auftragsnummer **504100 (2)**.

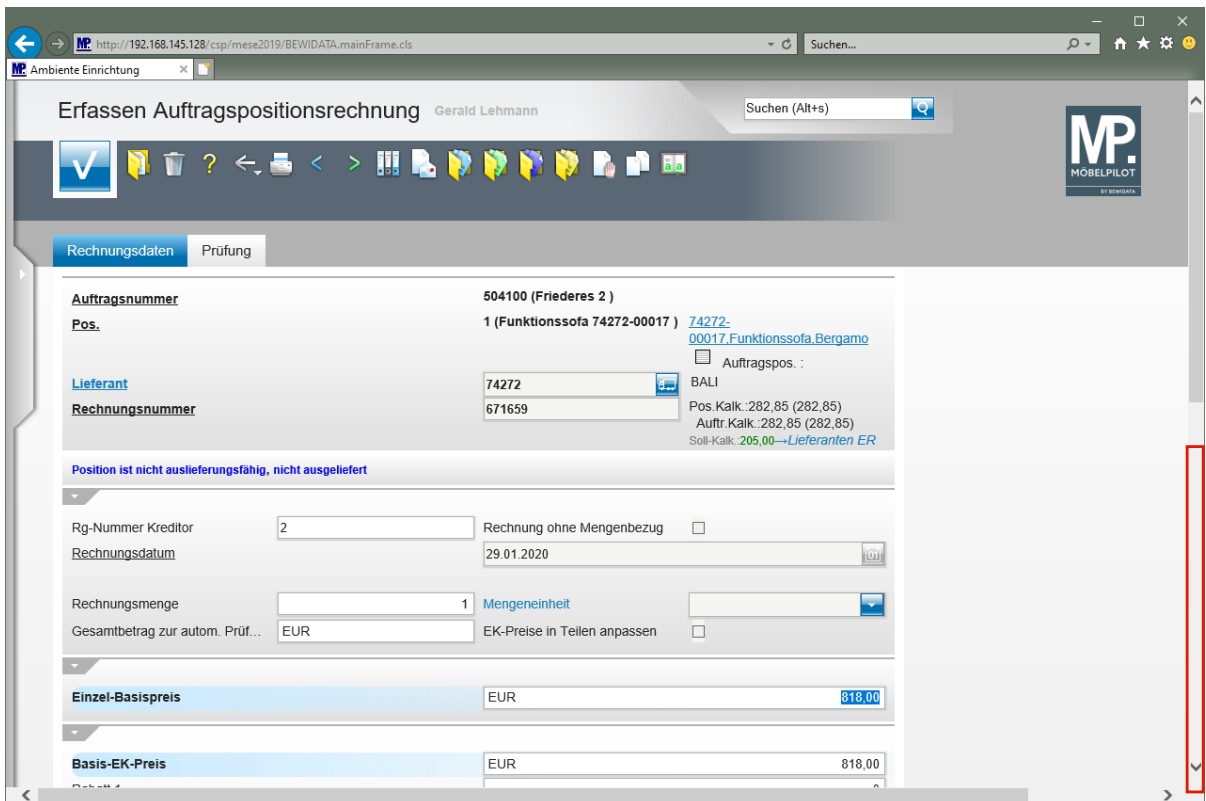

Klicken Sie auf die vertikale Bildlaufleiste.

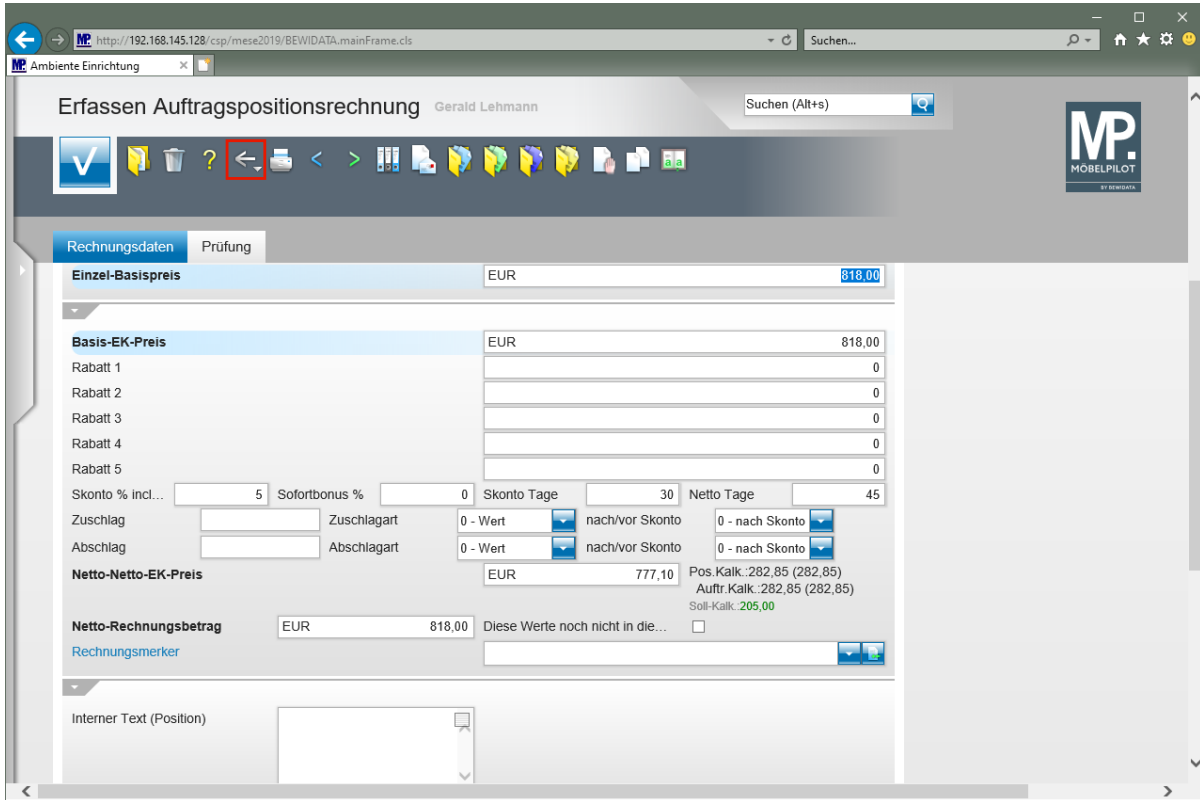

Klicken Sie auf die Schaltfläche **Zurück (Strg+R)**.

**Im Gegensatz zum Lösungsweg 1 hat das Programm in diesem Fall den kompletten Rechnungsbetrag der Auftragsposition zugeschrieben und hierbei bis dahin vorhandene Werte überschrieben.**

