

1 Lernziele und Lerndauer

2 Lösungsweg 1

2.1 Formular: Bearbeiten Artikel und Leistungen

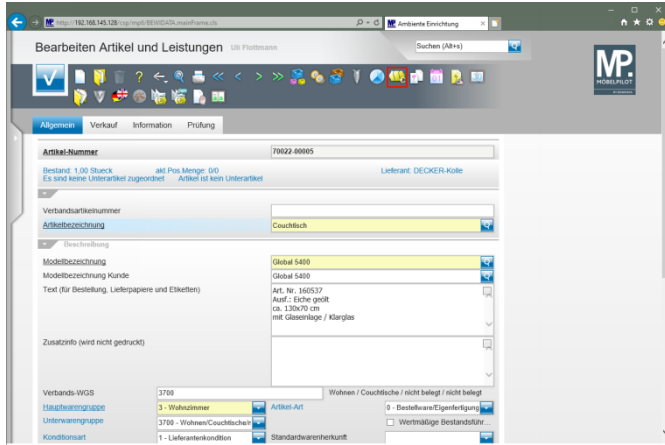

Klicken Sie auf den Hyperlink **Preis Auszeichnung**.

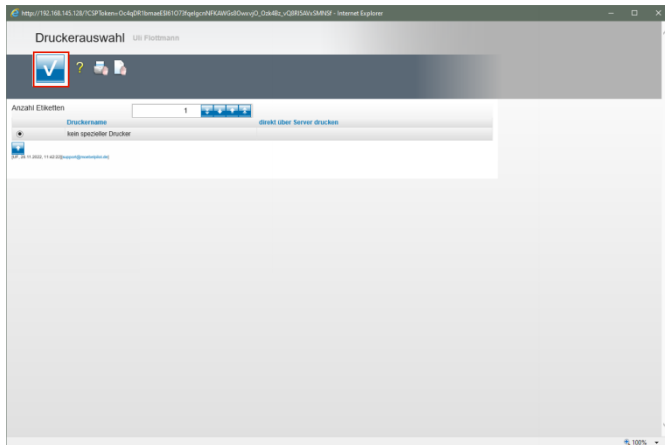

Klicken Sie auf die Schaltfläche **Speichern**.

3 Lösungsweg 2

3.1 Formular: Preisauszeichnungen Sammeldruck

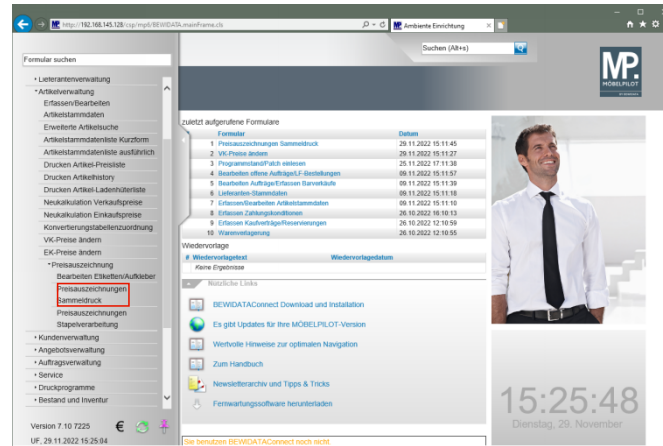

Klicken Sie im Inhaltsverzeichnis auf den Hyperlink **Preisauszeichnungen Sammeldruck**.

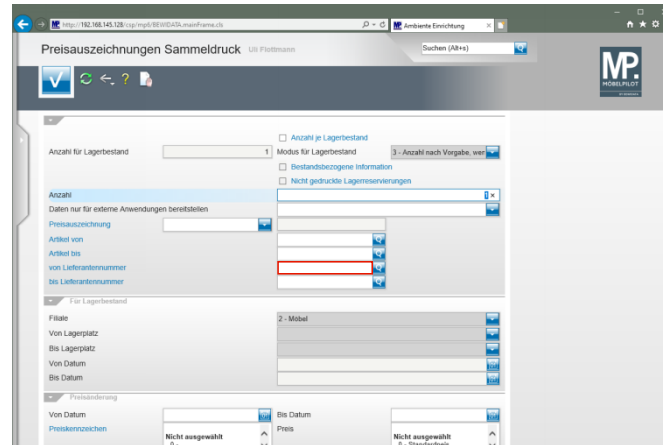

Klicken Sie auf das Eingabefeld **von Lieferantnummer**.

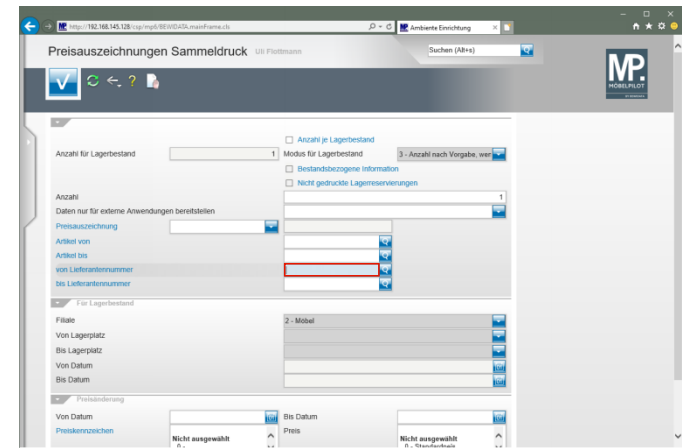

Geben Sie **7022** im Feld von **Lieferantnummer** ein.

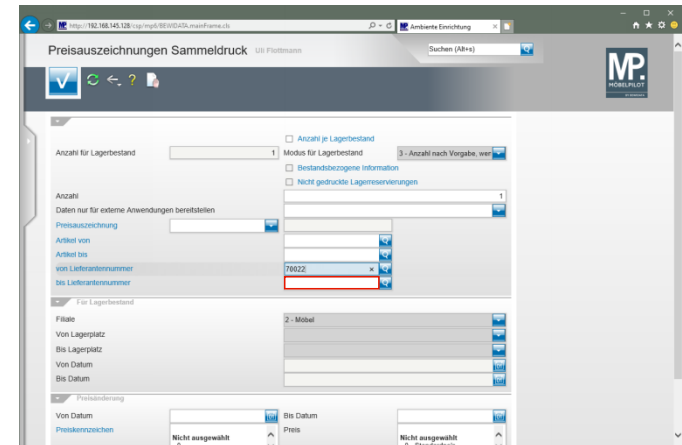

Klicken Sie auf das Eingabefeld **bis Lieferantnummer**.

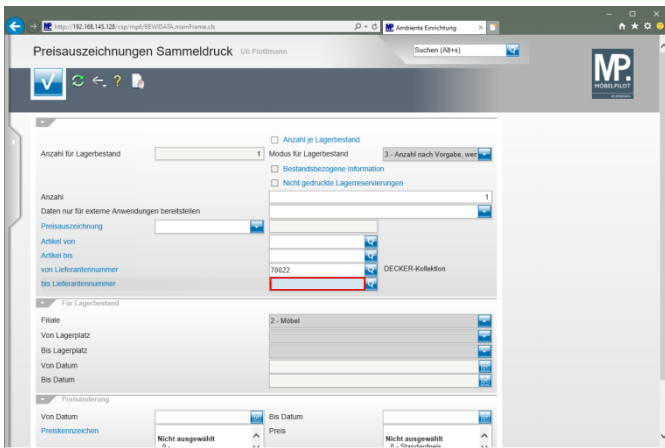

Geben Sie **70022** im Feld **bis Lieferantenummer** ein.

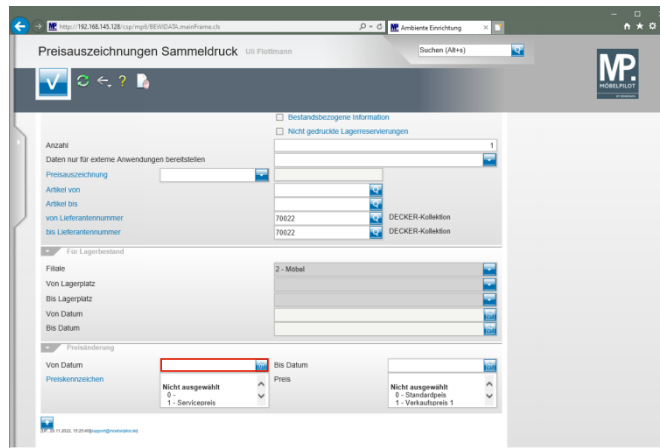

Klicken Sie auf das Eingabefeld **Von Datum**.

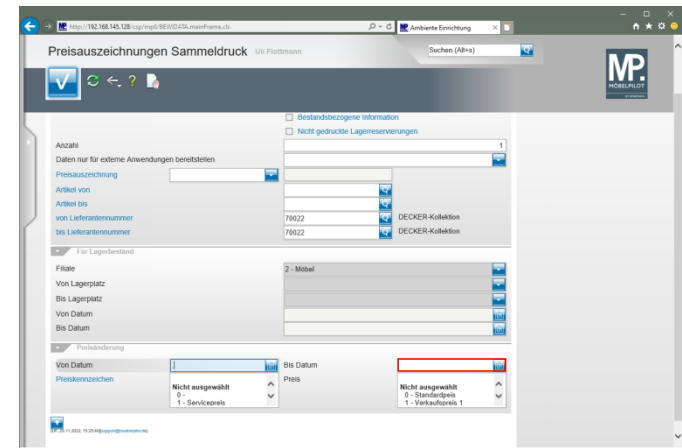

Klicken Sie auf das Eingabefeld **Bis Datum**.

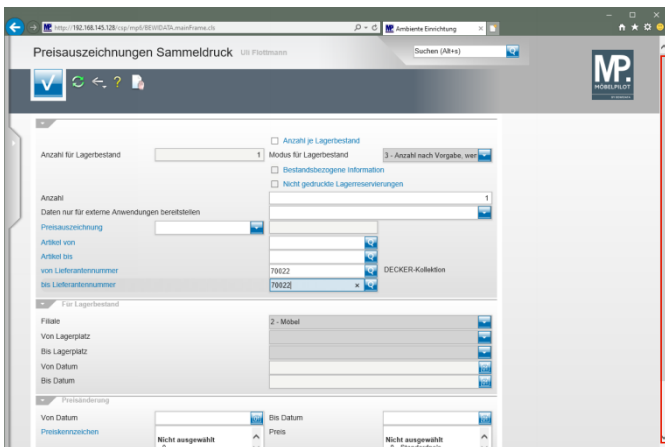

Klicken Sie auf die vertikale Bildlaufleiste.

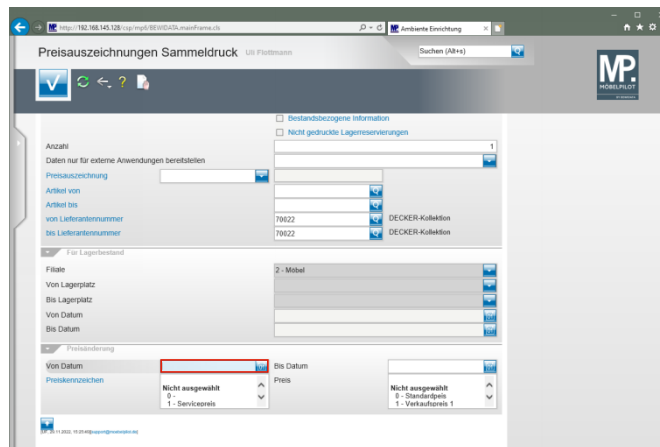

Geben Sie **.** im Feld **Von Datum** ein.

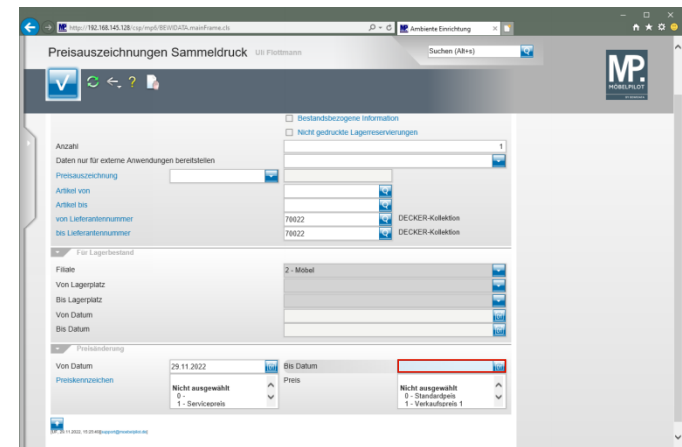

Geben Sie **.** im Feld **Bis Datum** ein.

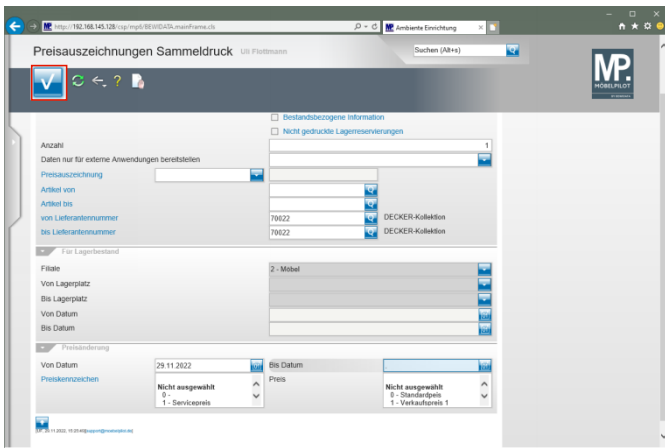

Klicken Sie auf die Schaltfläche **Speichern** und drucken Sie anschließend die Preisetiketten in gewohnter Weise.

4 Lösungsweg 3

4.1 Formular: Preisauszeichnungen Stapelverarbeitung

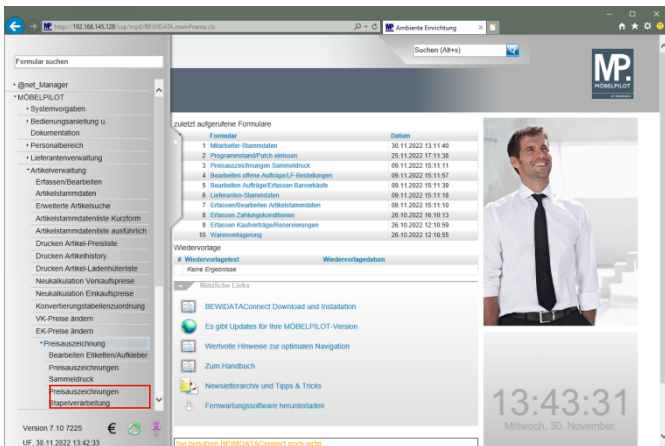

Klicken Sie auf den Hyperlink **Preisauszeichnungen Stapelverarbeitung**.

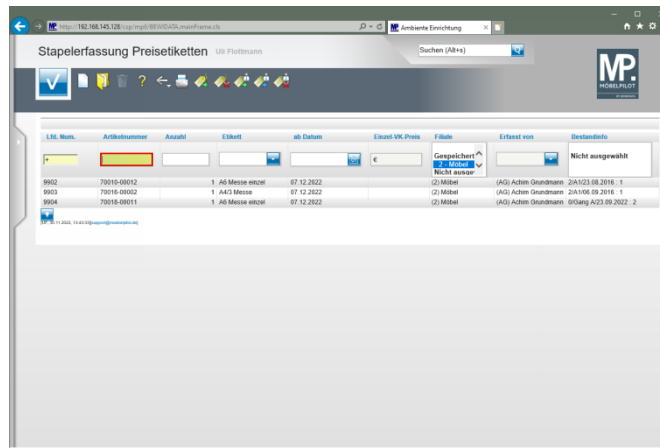

Geben Sie **70034,14** im Feld **Artikelnummer** ein.

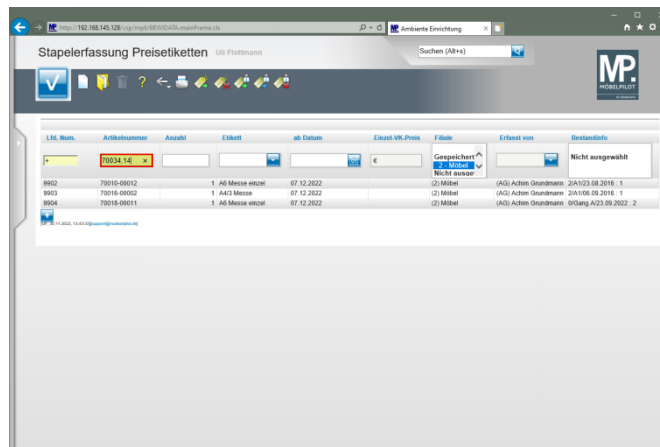

Drücken Sie die Taste .

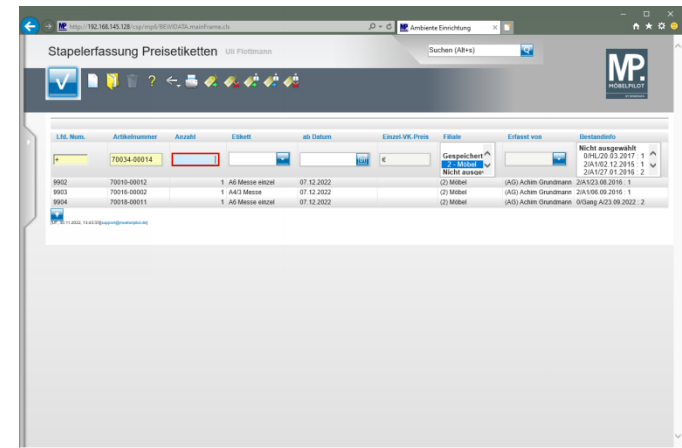

Geben Sie **1** im Feld **Anzahl** ein.

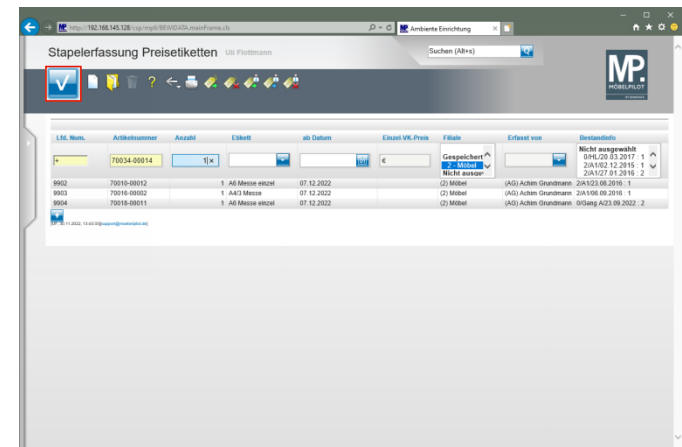

Klicken Sie auf die Schaltfläche **Speichern**.

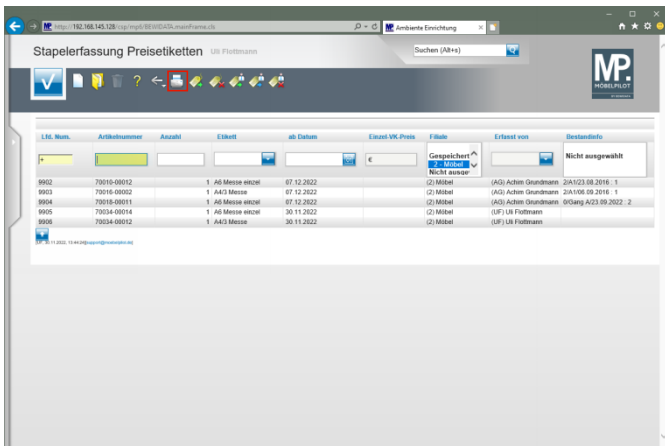

Klicken Sie auf den Hyperlink **Etiketten drucken**.

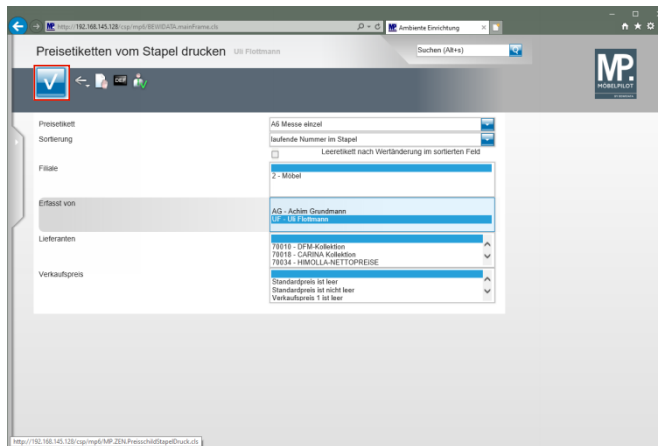

Klicken Sie auf die Schaltfläche **Speichern**.

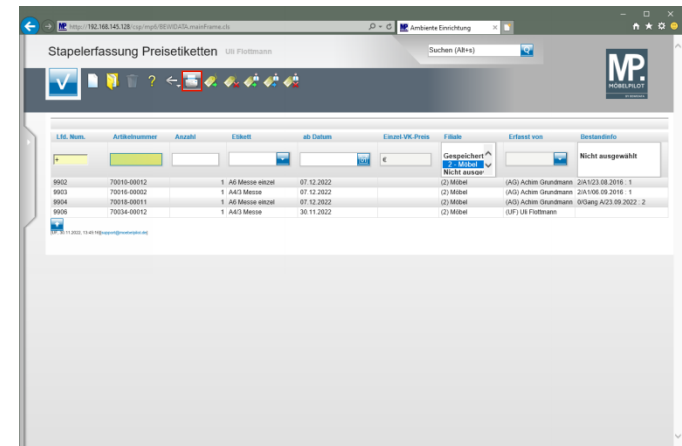

Klicken Sie auf den Hyperlink **Etiketten drucken**.

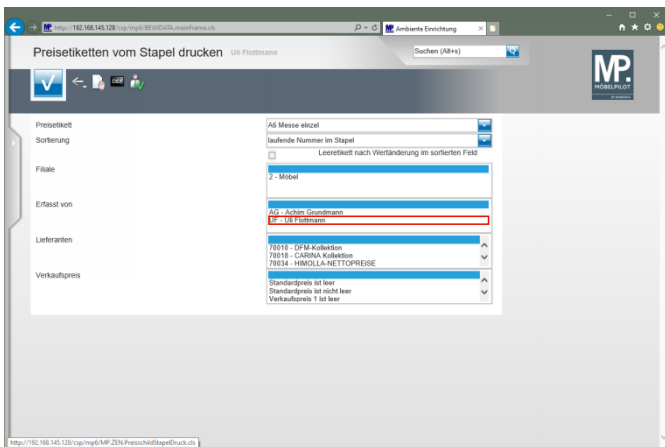

Klicken Sie auf den Listeneintrag **UF - Uli Flottmann**.

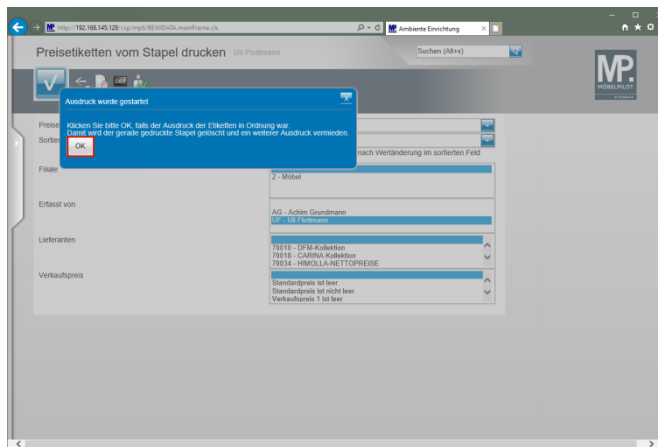

Klicken Sie auf die Schaltfläche **OK**.

! Bitte beachten Sie unbedingt diese Meldung und prüfen Sie vor dem nächsten Schritt, ob die Etiketten richtig gedruckt wurden.

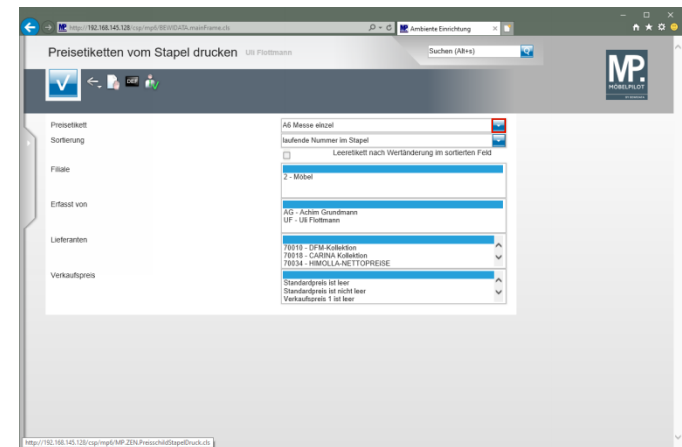

Klicken Sie im Auswahlfeld **Preiseticket** auf die Schaltfläche **Öffnen**.

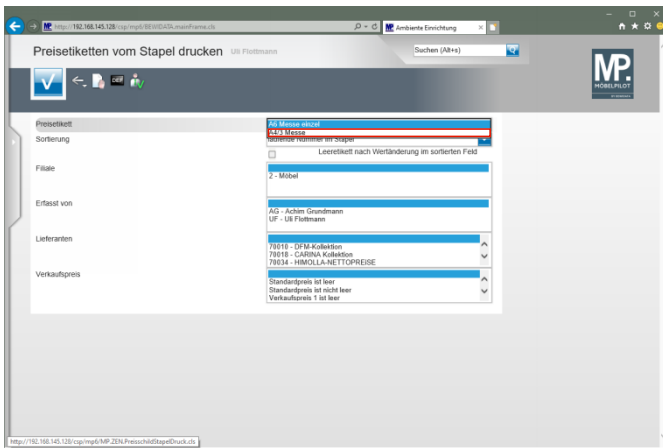

Klicken Sie auf den Listeneintrag **A4/3 Messe**.

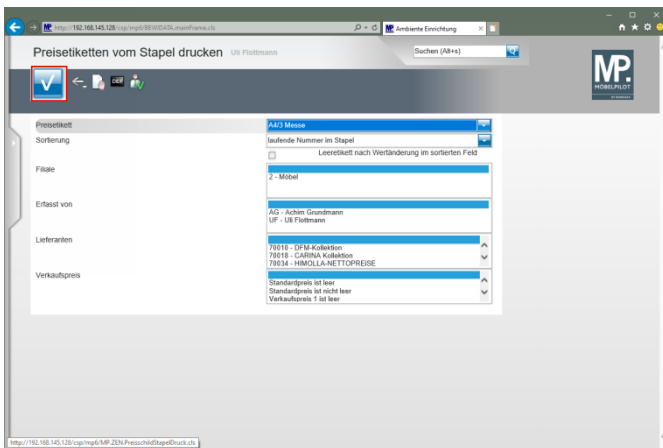

Klicken Sie auf die Schaltfläche **Speichern**.