



## Handbuch

Wie zeichne ich meine Waren mit  
MÖBELPILOT aus?

## Urheberrecht und Haftung

---

Dieses Handbuch enthält urheberrechtlich geschützte Informationen. Ohne ausdrückliche schriftliche Genehmigung der *bewidata* Unternehmensberatung und EDV-Service GmbH, Isaac-Fulda-Allee 9, 55124 Mainz ist es nicht gestattet, das gesamte Handbuch oder Texte daraus zu reproduzieren, zu speichern oder in irgendeiner Form zu übertragen, zu vervielfältigen oder zu verbreiten.

Die Firma *bewidata* Unternehmensberatung und EDV-Service GmbH übernimmt für den Inhalt dieses Handbuches und damit im Zusammenhang stehende geschäftliche Vorgänge keinerlei Garantie. Das gilt auch für hierin enthaltene Fehler und möglicherweise dadurch entstehende Fehlfunktionen in der Arbeit mit den hier beschriebenen Programmen. Die *bewidata* GmbH behält sich vor, ohne vorherige Ankündigung dieses Handbuch von Zeit zu Zeit auf den neuesten Stand zu bringen. Änderungen der Bildschirmmasken behalten wir uns ebenfalls vor.

**Hinweis:** Alle in diesem Handbuch abgebildeten Screenshots wurden mit einem aktuellen Webbrowser wie Google Chrome, Firefox oder Microsoft Edge erstellt. Abweichungen zu anderen Browsern behalten wir uns vor.

## Impressum

---

*bewidata* Unternehmensberatung und EDV-Service GmbH  
Isaac-Fulda-Allee 9  
55124 Mainz  
Telefon 06131 63920  
Telefax 06131 639266

Geschäftsführer: Hans-Jürgen Röhrig - Handelsregister Mainz HRB 4285

### Support Rufnummern

Durchwahl 1	Telefon 06131 639272
Durchwahl 2	Telefon 06131 639226
Durchwahl 3	Telefon 06131 639227

Fax:	06131 611618
E-Mail:	<a href="mailto:support@moebelpilot.de">support@moebelpilot.de</a>
Homepage	<a href="http://www.moebelpilot.de">www.moebelpilot.de</a>

### Hotline Zeiten

Montag bis Donnerstag	9.00 – 17.30 Uhr
Freitag	9.00 – 16.30 Uhr

# Inhaltsverzeichnis

URHEBERRECHT UND HAFTUNG .....	2
IMPRESSUM .....	2
LERNZIELE UND LERNDAUER.....	4
LÖSUNGSWEG 1.....	5
Formular: Bearbeiten Artikel und Leistungen.....	5
LÖSUNGSWEG 2.....	8
Formular: Preisauszeichnungen Sammeldruck.....	8
LÖSUNGSWEG 3.....	14
Formular: Preisauszeichnungen Stapelverarbeitung.....	14

## **Lernziele und Lerndauer**

Über die gespeicherten Stammdaten sind jederzeit die entsprechenden Ausdrücke für die Artikel-Preisauszeichnung möglich. Die Auswahl für die Ausdrücke ist über sehr fein gegliederte Abfragevarianten steuerbar. Auch die unterschiedlichsten Auszeichnungsmöglichkeiten für die verschiedenen Bereiche, wie konventioneller Großmöbelbereich, Abholmarkt, Boutique- oder Teppichbereich lassen sich aus dem Artikelstammdaten ableiten. Im Rahmen der Ersteinrichtung legen wir, zusammen mit Ihnen, die entsprechenden Druckvorgaben fest. In diesem Teil der Dokumentation beschreiben wir, welche Lösungen Ihnen MÖBELPILOT zur Druckausgabe anbietet.

### **Lernziele**

**Sie sind in der Lage**

- **Preisetiketten zu produzieren**

## Lösungsweg 1

### Formular: Bearbeiten Artikel und Leistungen

Rufen Sie sich zunächst über den Menüpunkt *"Erfassen/Bearbeiten Artikelstammdaten"* das Formular auf.

Wie bereits in der Dokumentation *"Formular: Artikel-Stammdaten"* beschrieben, beinhaltet

dieses Formular 3 Buttons, , über die man einen Preisetikettendruck aktivieren kann.

In diesem Beispiel zeigen wir Ihnen, wie Sie mit Hilfe des Buttons  ein Etikett produzieren.

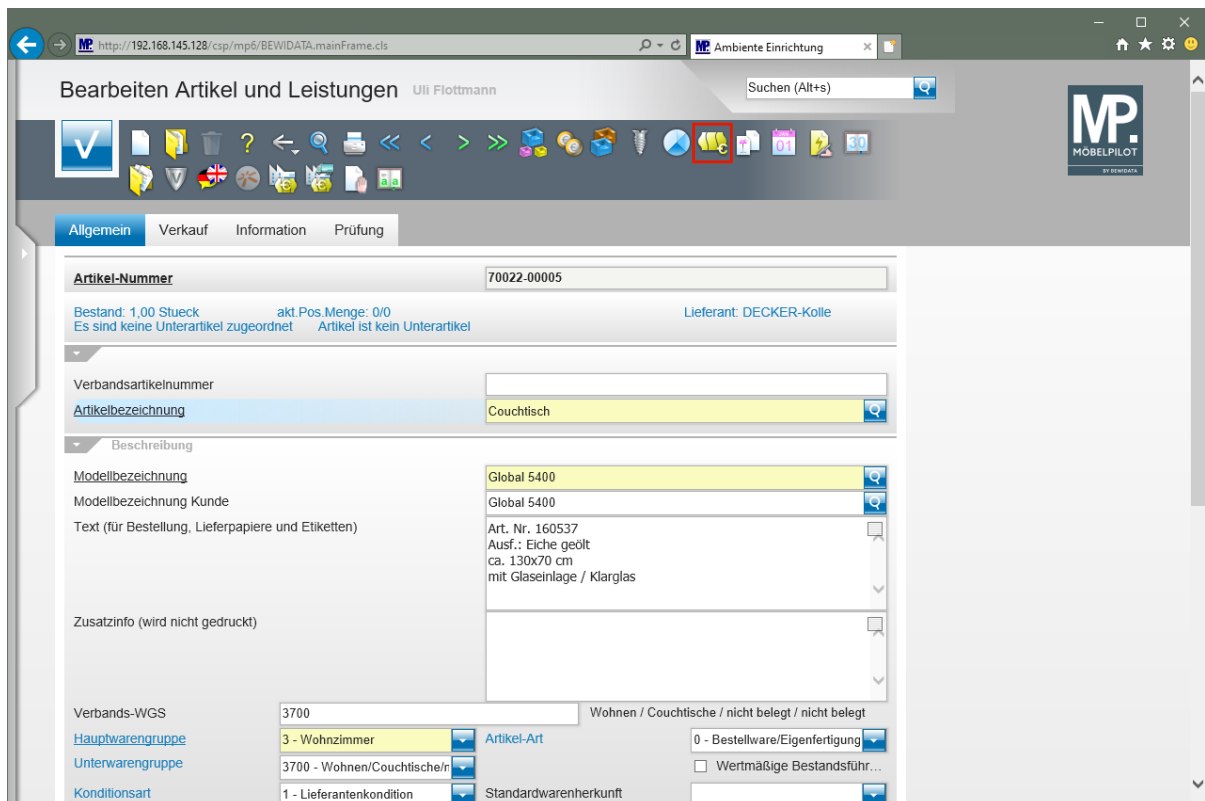

Klicken Sie auf den Hyperlink **Preis Auszeichnung**.

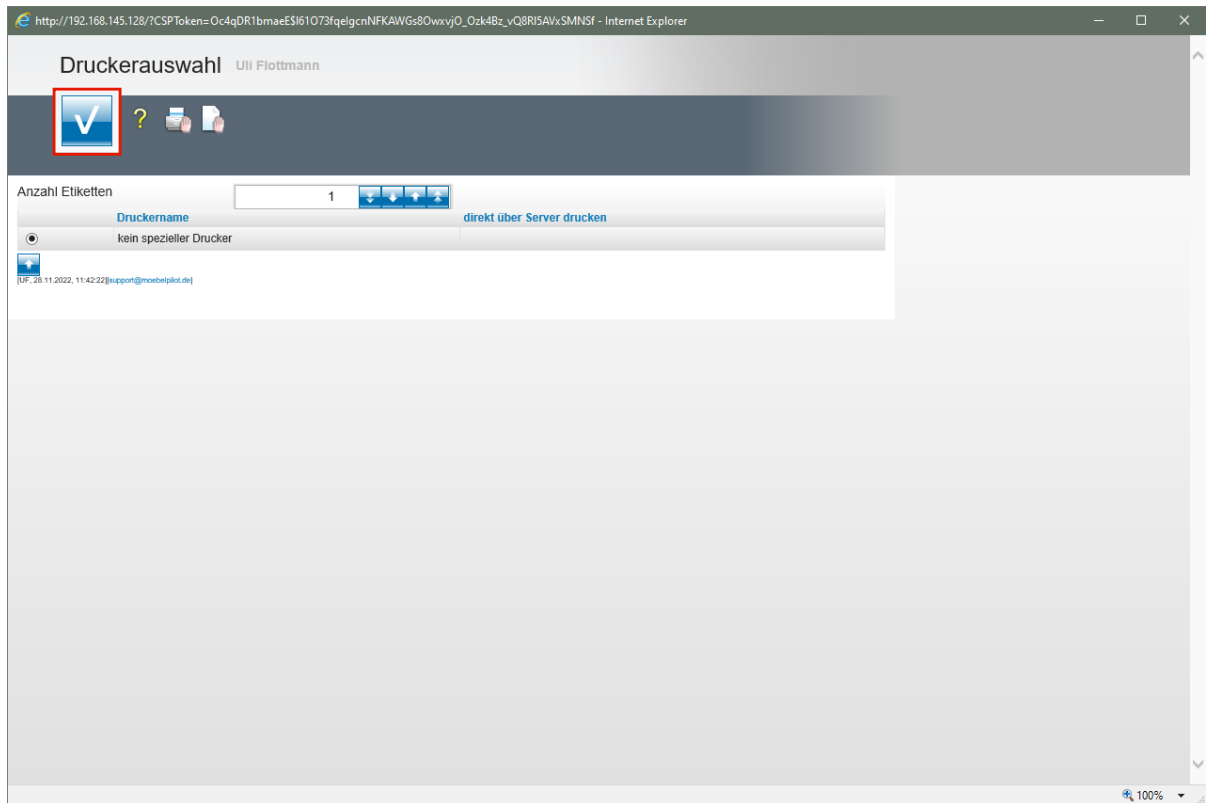

Klicken Sie auf die Schaltfläche **Speichern**.



Wählen Sie danach Ihren entsprechenden Drucker aus und bestätigen Sie dann Ihre Auswahl.



3/3700 11228 40T NEP  
70022-00005

## Couchtisch

Global 5400

Art. Nr. 160537

Ausf.: Eiche geölt

ca. 130x70 cm

mit Glaseinlage / Klarglas

Servicepreis € 1.206,00



### Bedeutung Code-Zeile

3 = Hauptwarengruppe

3700 = kompletter  
Warengruppenschlüssel

11228 = verschlüsseltes  
Druckdatum des Etiketts  
11 = November  
2 = Jahr 2022  
28 = Tag

40 T= Lieferzeit in Tagen

## Lösungsweg 2

### Formular: Preisauszeichnungen Sammeldruck

Suchen (Alt+s)

Formular suchen

- Lieferantenverwaltung
- Artikelverwaltung
  - Erfassen/Bearbeiten
  - Artikelstammdaten
  - Erweiterte Artikelsuche
  - Artikelstammdatenliste Kurzform
  - Artikelstammdatenliste ausführlich
  - Drucken Artikel-Preisliste
  - Drucken Artikelhistory
  - Drucken Artikel-Ladenhüterliste
  - Neukalkulation Verkaufspreise
  - Neukalkulation Einkaufspreise
  - Konvertierungstabellenzuordnung
  - VK-Preise ändern
  - EK-Preise ändern
  - Preisauszeichnung
    - Bearbeiten Etiketten/Aufkleber
    - Preisauszeichnungen Sammeldruck**
    - Preisauszeichnungen
    - Stapelverarbeitung
  - Kundenverwaltung
  - Angebotsverwaltung
  - Auftragsverwaltung
  - Service
  - Druckprogramme
  - Bestand und Inventur

zuletzt aufgerufene Formulare

Formular	Datum
1 Preisauszeichnungen Sammeldruck	29.11.2022 15:11:45
2 VK-Preise ändern	29.11.2022 15:11:27
3 Programmstand/Patch einlesen	25.11.2022 17:11:38
4 Bearbeiten offene Aufträge/LF-Bestellungen	09.11.2022 15:11:57
5 Bearbeiten Aufträge/Erfassen Barverkäufe	09.11.2022 15:11:39
6 Lieferanten-Stammdaten	09.11.2022 15:11:18
7 Erfassen/Bearbeiten Artikelstammdaten	09.11.2022 15:11:10
8 Erfassen Zahlungskonditionen	26.10.2022 16:10:13
9 Erfassen Kaufverträge/Reservierungen	26.10.2022 12:10:59
10 Warenverlagerung	26.10.2022 12:10:55

Wiedervorlage

#	Wiedervorlagetext	Wiedervorlagedatum
Keine Ergebnisse		

Nützliche Links

- BEWIDATACONNECT Download und Installation
- Es gibt Updates für Ihre MOBELPILOT-Version
- Wertvolle Hinweise zur optimalen Navigation
- Zum Handbuch
- Newsletterarchiv und Tipps & Tricks
- Fernwartungssoftware herunterladen

15:25:48  
Dienstag, 29. November

Version 7.10 7225 €   
UF, 29.11.2022 15:25:04 Sie benutzen BEWIDATACONNECT noch nicht.

**Wir beschreiben Ihnen die Funktion des Formulars an einem Beispiel. Die Bedeutung und Funktion aller Formularfelder entnehmen Sie bitte der Dokumentation "Formular: Preisauszeichnung Sammeldruck".**

#### Szenario:

**Bei Artikeln des Lieferanten 70022 wurden soeben die VK-Preise angehoben. Nun sollen die Bestandsartikel mit einem neuen Preisetikett ausgezeichnet werden.**

Klicken Sie im Inhaltsverzeichnis auf den Hyperlink **Preisauszeichnungen Sammeldruck**.



Preisauszeichnungen Sammeldruck Uli Flottmann

Suchen (Alt+s)

MP. MOBELPILOT BY BERNDTSCHE

Anzahl für Lagerbestand: 1

Anzahl je Lagerbestand:

Modus für Lagerbestand: 3 - Anzahl nach Vorgabe, wer

Bestandsbezogene Information:

Nicht gedruckte Lagerreservierungen:

Anzahl: 1 x

Daten nur für externe Anwendungen bereitstellen:

Preisauszeichnung:

Artikel von:

Artikel bis:

von Lieferantennummer:

bis Lieferantennummer:

Für Lagerbestand

Filiat: 2 - Möbel

Von Lagerplatz:

Bis Lagerplatz:

Von Datum:

Bis Datum:

Preisänderung

Von Datum:

Preis:

Bis Datum:

Preiszeichen: Nicht ausgewählt

Klicken Sie auf das Eingabefeld **von Lieferantennummer**.

Preisauszeichnungen Sammeldruck Uli Flottmann

Suchen (Alt+s)

MP. MOBELPILOT BY BERNDTSCHE

Anzahl für Lagerbestand: 1

Anzahl je Lagerbestand:

Modus für Lagerbestand: 3 - Anzahl nach Vorgabe, wer

Bestandsbezogene Information:

Nicht gedruckte Lagerreservierungen:

Anzahl: 1

Daten nur für externe Anwendungen bereitstellen:

Preisauszeichnung:

Artikel von:

Artikel bis:

von Lieferantennummer:

bis Lieferantennummer:

Für Lagerbestand

Filiat: 2 - Möbel

Von Lagerplatz:

Bis Lagerplatz:

Von Datum:

Bis Datum:

Preisänderung

Von Datum:

Preis:

Bis Datum:

Preiszeichen: Nicht ausgewählt

Geben Sie **70022** im Feld **von Lieferantennummer** ein.

The screenshot shows a web application interface for 'Preisauszeichnungen Sammeldruck'. The page title is 'Preisauszeichnungen Sammeldruck' and the user is 'Uli Flottmann'. The browser address bar shows 'http://192.168.145.128/csp/mp5/BEWIDATA.mainFrame.cls'. The interface includes a search bar with 'Suchen (Alt+s)', a navigation bar with icons, and a main content area with several sections:
 

- Anzahl für Lagerbestand:** Input field with value '1'.
- Anzahl je Lagerbestand:** Checkbox, currently unchecked.
- Modus für Lagerbestand:** Dropdown menu with value '3 - Anzahl nach Vorgabe, wer'.
- Bestandsbezogene Information:** Checkbox, currently unchecked.
- Nicht gedruckte Lagerreservierungen:** Checkbox, currently unchecked.
- Anzahl:** Input field with value '1'.
- Daten nur für externe Anwendungen bereitstellen:** Dropdown menu.
- Preisauszeichnung:** Dropdown menu.
- Artikel von:** Input field with search icon.
- Artikel bis:** Input field with search icon.
- von Lieferantennummer:** Input field with value '70022' and search icon.
- bis Lieferantennummer:** Input field with a red border and search icon.
- Für Lagerbestand:** Section with fields for 'Filiat' (2 - Möbel), 'Von Lagerplatz', 'Bis Lagerplatz', 'Von Datum', and 'Bis Datum'.
- Preisänderung:** Section with 'Von Datum', 'Preis', and 'Bis Datum' fields, and 'Preiskennezeichen' dropdowns.

Klicken Sie auf das Eingabefeld **bis Lieferantennummer**.

This screenshot is identical to the previous one, but the 'bis Lieferantennummer' field now contains the text '70022'. Additionally, the text 'DECKER-Kollektion' is visible to the right of this field. The rest of the interface remains the same.

Geben Sie **70022** im Feld **bis Lieferantennummer** ein.

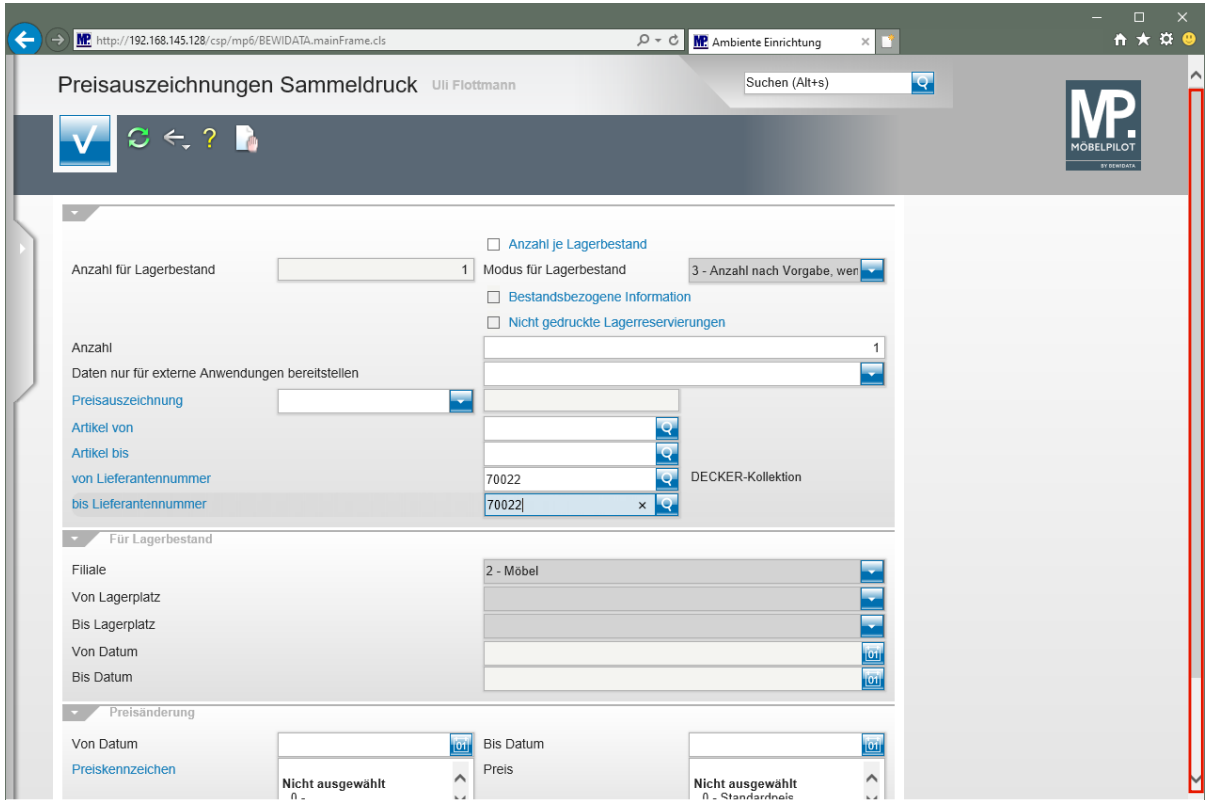

Klicken Sie auf die vertikale Bildlaufleiste.

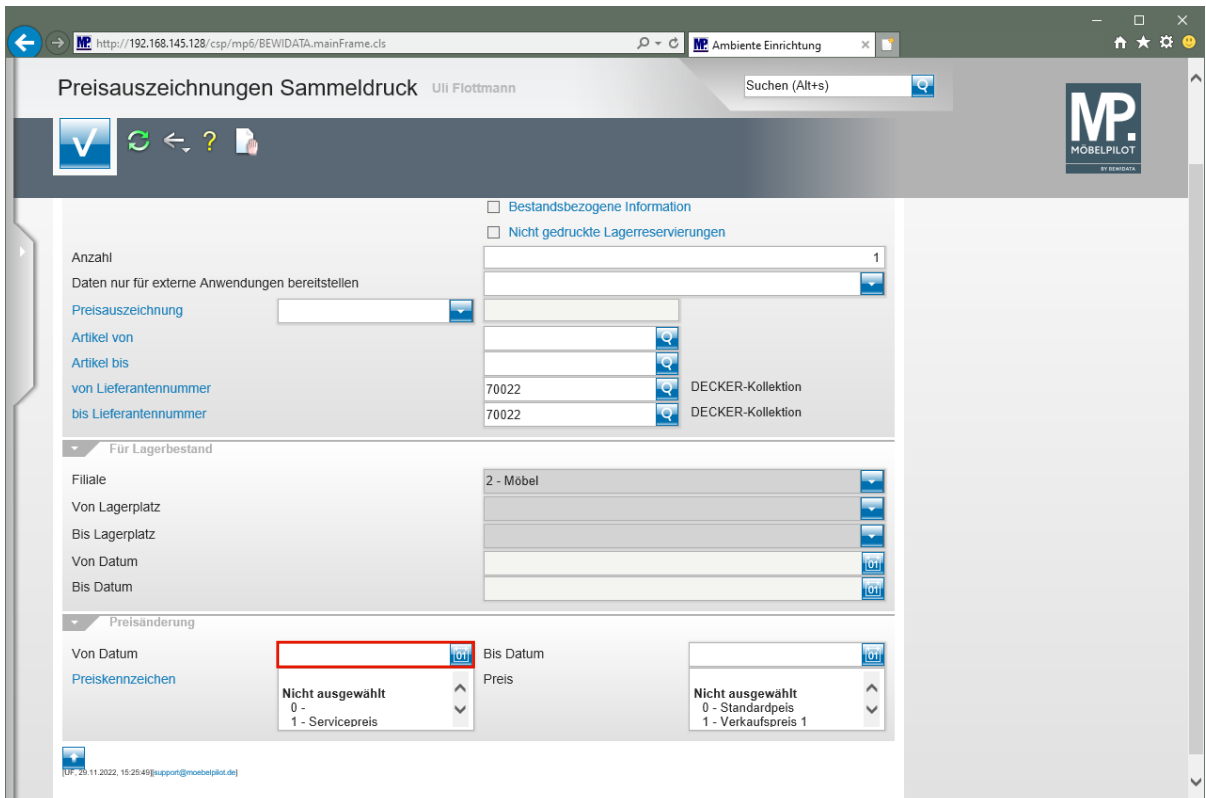

Klicken Sie auf das Eingabefeld **Von Datum**.

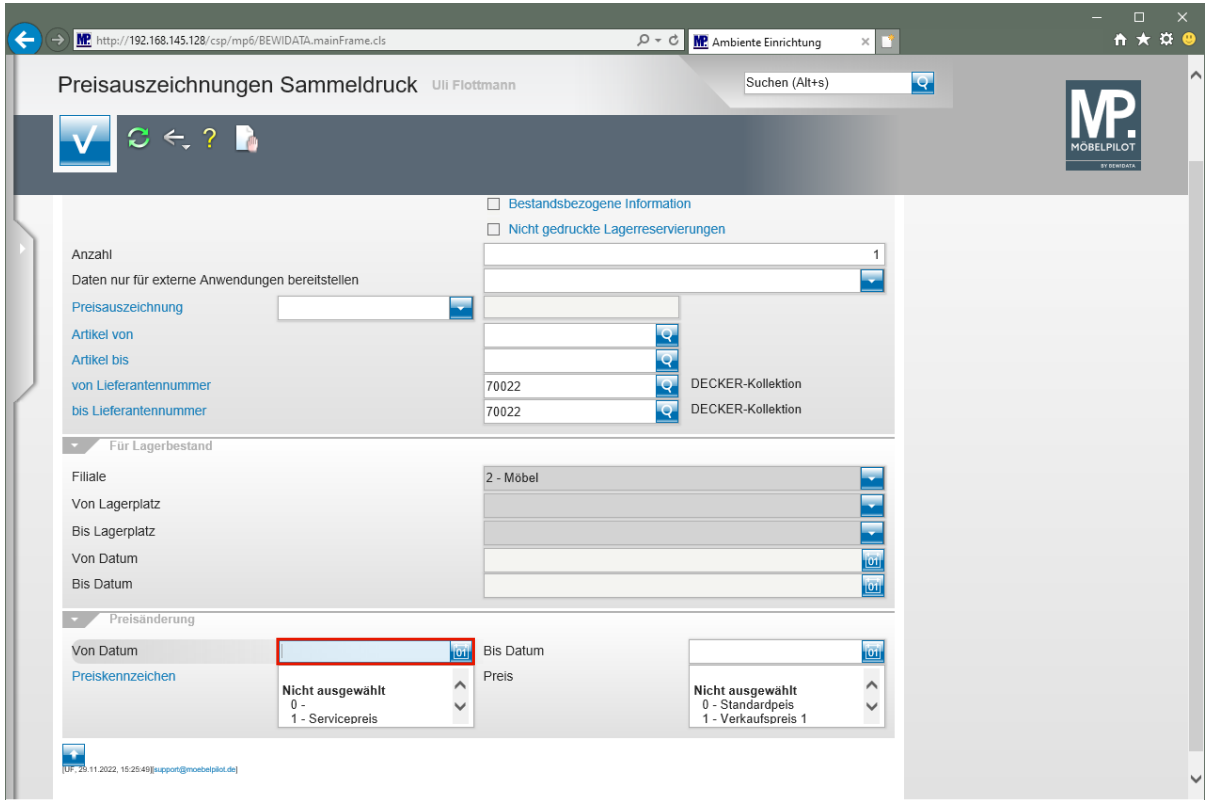

Geben Sie . im Feld **Von Datum** ein.

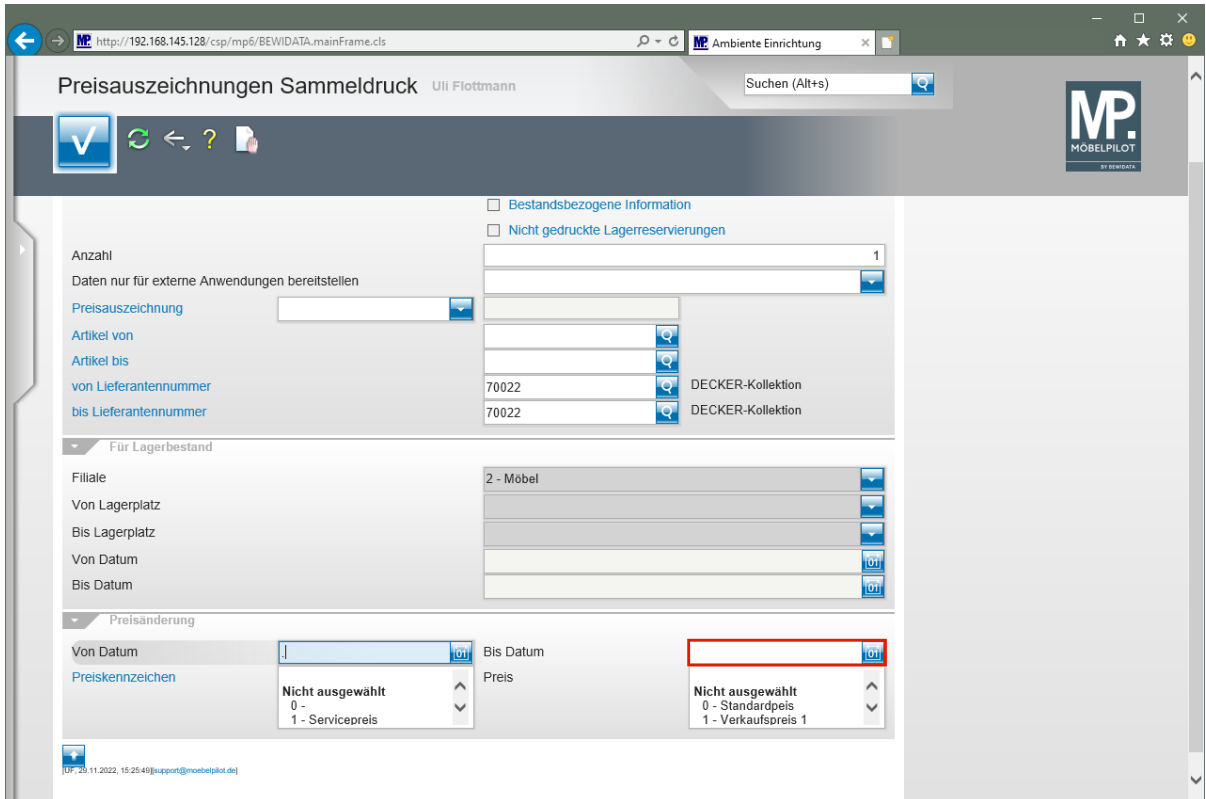

Klicken Sie auf das Eingabefeld **Bis Datum**.

Preisauszeichnungen Sammeldruck Uli Flottmann

Suchen (Alt+s)

MP. MOBELPILOT BY BERNDTSCHE

Bestandsbezogene Information  
 Nicht gedruckte Lagerreservierungen

Anzahl: 1

Daten nur für externe Anwendungen bereitstellen

Preisauszeichnung: [Dropdown]

Artikel von: [Dropdown]

Artikel bis: [Dropdown]

von Lieferantennummer: 70022 DECKER-Kollektion

bis Lieferantennummer: 70022 DECKER-Kollektion

Für Lagerbestand

Filiale: 2 - Möbel

Von Lagerplatz: [Dropdown]

Bis Lagerplatz: [Dropdown]

Von Datum: [Dropdown]

Bis Datum: [Dropdown]

Preisänderung

Von Datum: 29.11.2022

Preis kennzeichnen: Nicht ausgewählt (0 - Standardpreis, 1 - Servicepreis)

Bis Datum: [Dropdown]

Preis: Nicht ausgewählt (0 - Standardpreis, 1 - Verkaufspreis 1)

UF-29.11.2022, 15:25:49[support@moebelplot.de]

Geben Sie . im Feld **Bis Datum** ein.

Preisauszeichnungen Sammeldruck Uli Flottmann

Suchen (Alt+s)

MP. MOBELPILOT BY BERNDTSCHE

Bestandsbezogene Information  
 Nicht gedruckte Lagerreservierungen

Anzahl: 1

Daten nur für externe Anwendungen bereitstellen

Preisauszeichnung: [Dropdown]

Artikel von: [Dropdown]

Artikel bis: [Dropdown]

von Lieferantennummer: 70022 DECKER-Kollektion

bis Lieferantennummer: 70022 DECKER-Kollektion

Für Lagerbestand

Filiale: 2 - Möbel

Von Lagerplatz: [Dropdown]

Bis Lagerplatz: [Dropdown]

Von Datum: [Dropdown]

Bis Datum: [Dropdown]

Preisänderung

Von Datum: 29.11.2022

Preis kennzeichnen: Nicht ausgewählt (0 - Standardpreis, 1 - Servicepreis)

Bis Datum: [Dropdown]

Preis: Nicht ausgewählt (0 - Standardpreis, 1 - Verkaufspreis 1)

UF-29.11.2022, 15:25:49[support@moebelplot.de]

Klicken Sie auf die Schaltfläche **Speichern** und drucken Sie anschließend die Preisetiketten in gewohnter Weise.

## Lösungsweg 3

### Formular: Preisauszeichnungen Stapelverarbeitung

Suchen (Alt+s)

Formular suchen

- @net\_Manager
- MÖBELPILOT
  - Systemvorgaben
  - Bedienungsanleitung u. Dokumentation
  - Personalbereich
  - Lieferantenverwaltung
  - Artikelverwaltung
    - Erfassen/Bearbeiten
    - Artikelstammdaten
    - Erweiterte Artikelsuche
    - Artikelstammdatenliste Kurzform
    - Artikelstammdatenliste ausführlich
    - Drucken Artikel-Preisliste
    - Drucken Artikelhistorie
    - Drucken Artikel-Ladenhüterliste
    - Neukalkulation Verkaufspreise
    - Neukalkulation Einkaufspreise
    - Konvertierungstabellenzuordnung
    - VK-Preise ändern
    - EK-Preise ändern
    - Preisauszeichnung
      - Bearbeiten Etiketten/Aufkleber
      - Preisauszeichnungen
      - Sammeldruck
      - Preisauszeichnungen
      - **Stapelverarbeitung**

zuletzt aufgerufene Formulare

Formular	Datum
1 Mitarbeiter-Stammdaten	30.11.2022 13:11:40
2 Programmstand/Patch einlesen	25.11.2022 17:11:38
3 Preisauszeichnungen Sammeldruck	09.11.2022 15:11:11
4 Bearbeiten offene Aufträge/LF-Bestellungen	09.11.2022 15:11:57
5 Bearbeiten Aufträge/Erfassen Barverkäufe	09.11.2022 15:11:39
6 Lieferanten-Stammdaten	09.11.2022 15:11:18
7 Erfassen/Bearbeiten Artikelstammdaten	09.11.2022 15:11:10
8 Erfassen Zahlungskonditionen	26.10.2022 16:10:13
9 Erfassen Kaufverträge/Reservierungen	26.10.2022 12:10:59
10 Warenverlagerung	26.10.2022 12:10:55

Wiedervorlage

#	Wiedervorlagetext	Wiedervorlagdatum
Keine Ergebnisse		

Nützliche Links

- BEWIDATAConnect Download und Installation
- Es gibt Updates für Ihre MÖBELPILOT-Version
- Wertvolle Hinweise zur optimalen Navigation
- Zum Handbuch
- Newsletterarchiv und Tipps & Tricks
- Fernwartungssoftware herunterladen

Version 7.10 7225 €

UF, 30.11.2022 13:42:33

Sie benutzen BEWIDATAConnect noch nicht.

13:43:31  
Mittwoch, 30. November

Klicken Sie auf den Hyperlink **Preisauszeichnungen Stapelverarbeitung**.

**Wir beschreiben Ihnen die Vorgehensweise an einem Beispiel. Die Bedeutung und Funktion aller Formularfelder und Buttons entnehmen Sie bitte der Dokumentation "Formular: Preisauszeichnung Stapelverarbeitung".**

#### Szenario:

**Der angemeldete Mitarbeiter will sofort für einige Artikel Preisetiketten mit unterschiedlichen Formaten produzieren.**

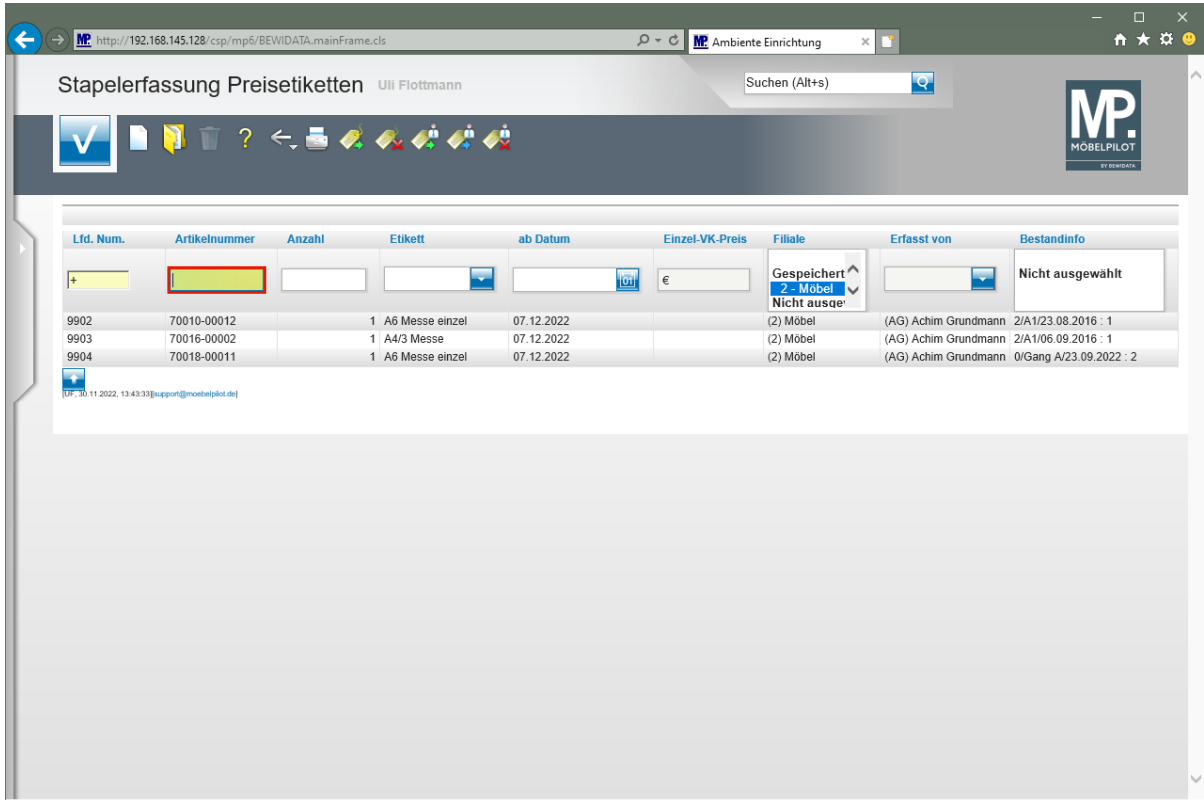

Geben Sie **70034,14** im Feld **Artikelnummer** ein.



Im Stapel wurden bereits von einem Mitarbeiter Vorgaben für den Druck einiger Preisetiketten eingepflegt.

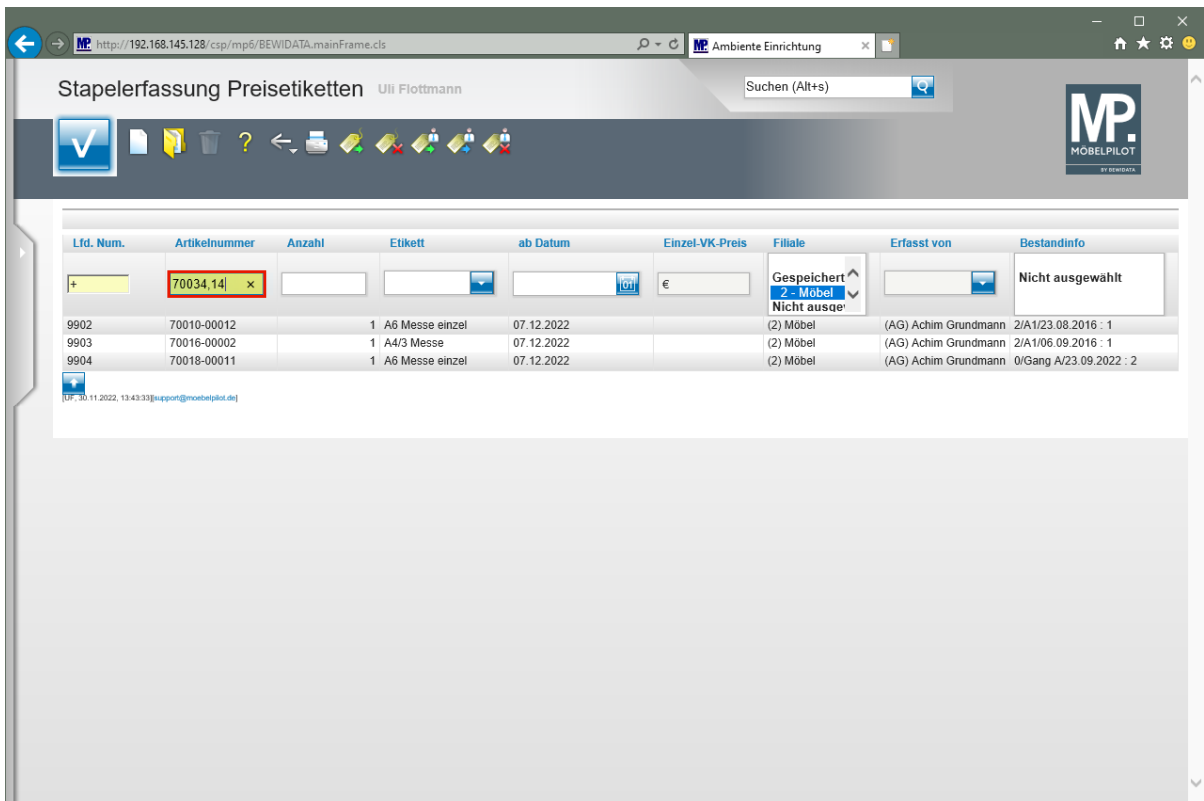

Drücken Sie die Taste .

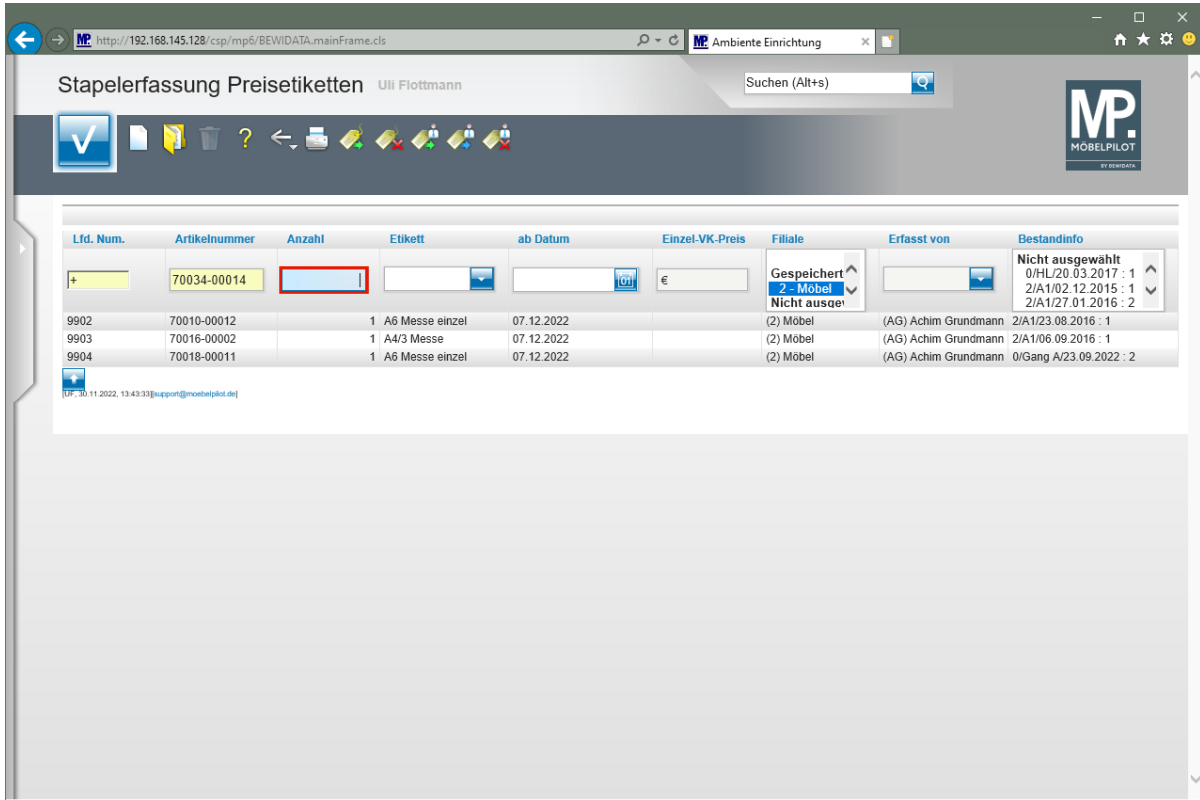

Geben Sie **1** im Feld **Anzahl** ein.



Wollen Sie für den Artikel nur ein Preisschild drucken, dann ist eine Vorgabe im Feld "Anzahl" nicht zwingend erforderlich.

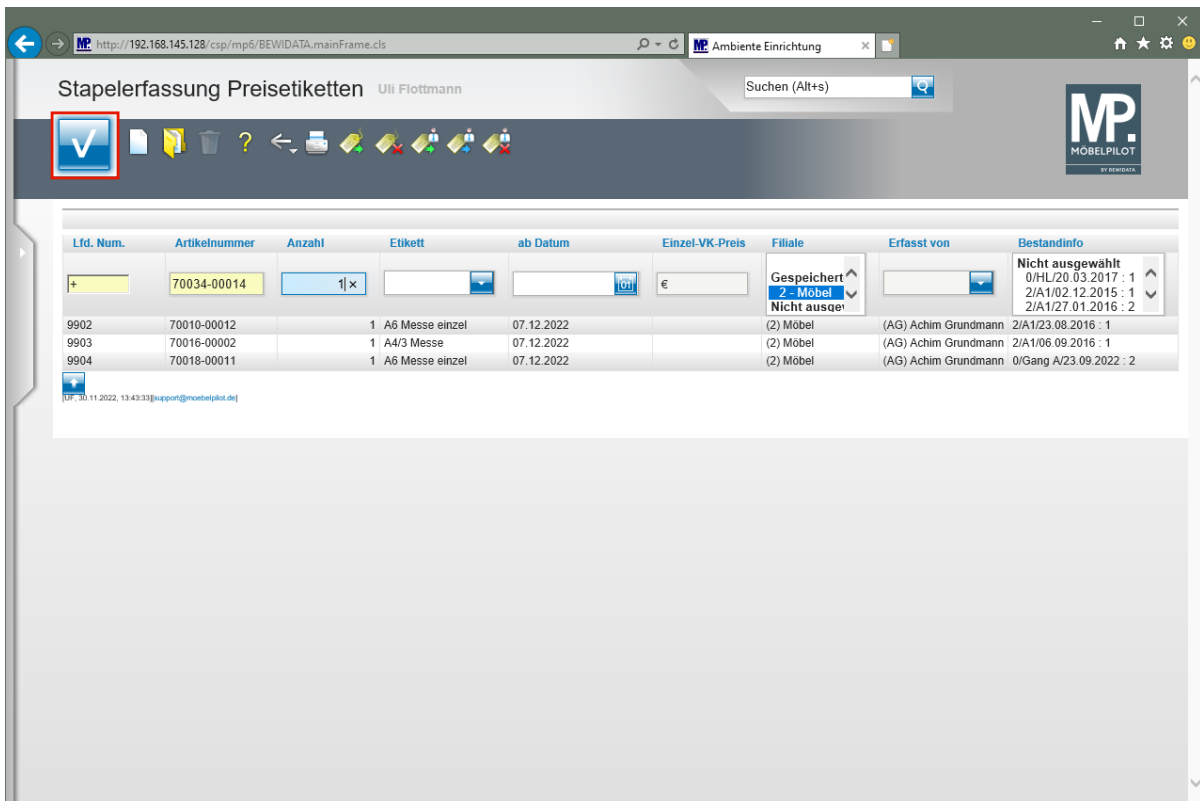

Wollen Sie, dass das Etikett im Standardformat gedruckt wird, dann kann das Feld "Etikett" ignoriert werden.



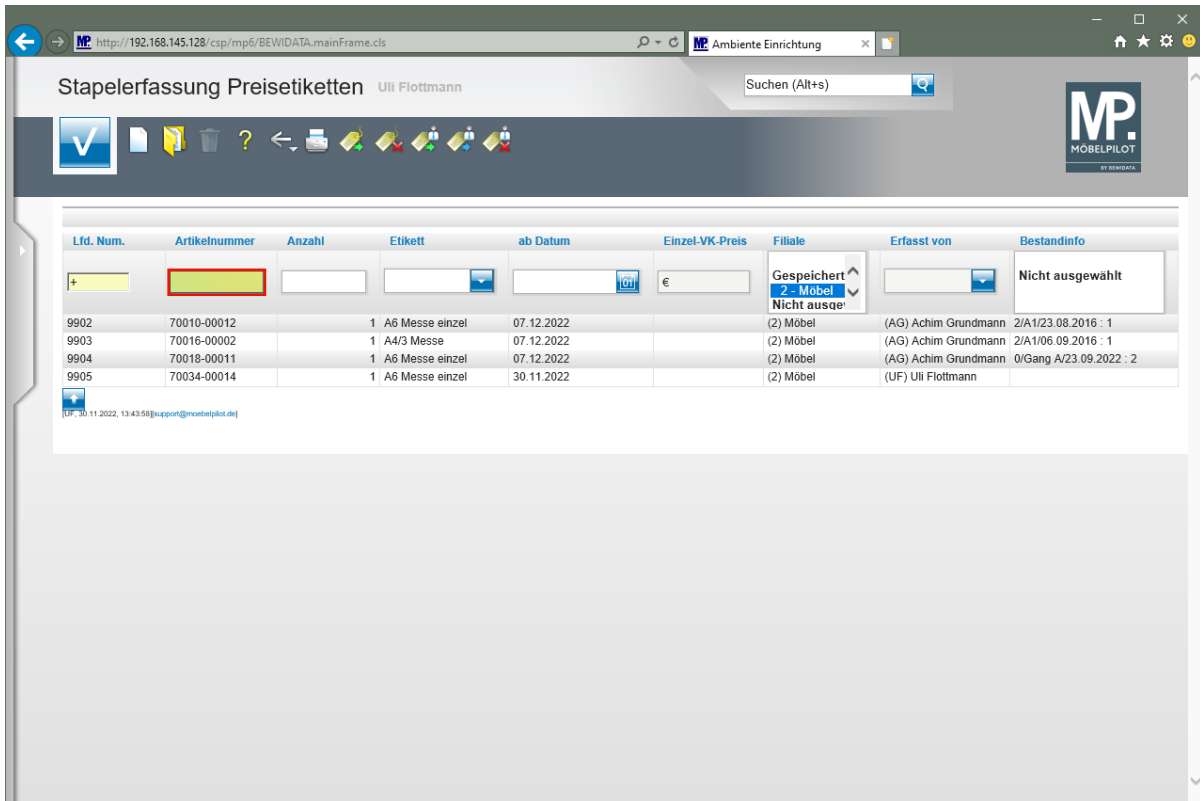

Soll das Etikett erst zu einem späteren Zeitpunkt gedruckt werden, dann hinterlegen Sie das entsprechende Datum im Feld "ab Datum".

Klicken Sie auf die Schaltfläche **Speichern**.

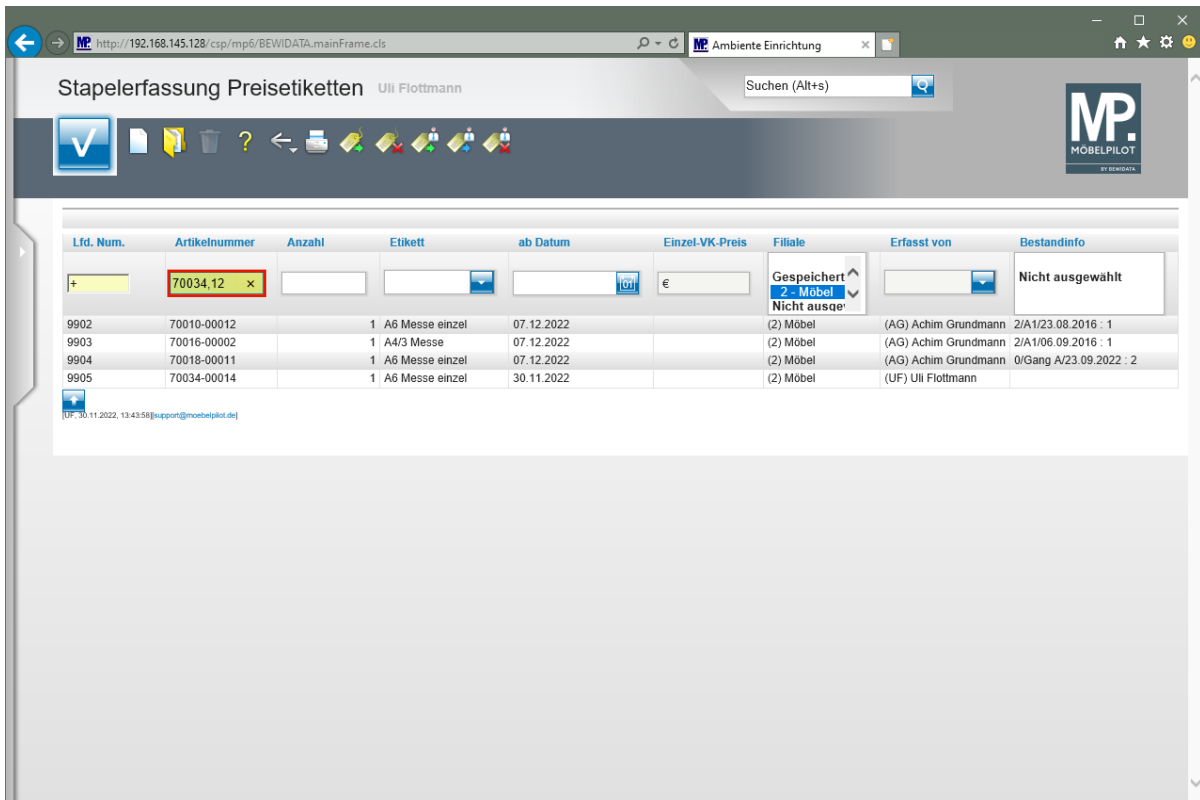

Geben Sie **70034,12** im Feld Artikelnummer ein.



Drücken Sie die Taste .

Stapelerfassung Preisetiketten Uli Flottmann

Suchen (Alt+s)

Lfd. Num.	Artikelnummer	Anzahl	Etikett	ab Datum	Einzel-VK-Preis	Filiale	Erfasst von	Bestandinfo
+	70034-00012				€	Gespeichert 2 - Möbel Nicht ausgew.		Nicht ausgewählt 0/HL/26.01.2017 : 2 2/A1/18.11.2015 : 1
9902	70010-00012	1	A6 Messe einzel	07.12.2022		(2) Möbel	(AG) Achim Grundmann	2/A1/23.08.2016 : 1
9903	70016-00002	1	A4/3 Messe	07.12.2022		(2) Möbel	(AG) Achim Grundmann	2/A1/06.09.2016 : 1
9904	70018-00011	1	A6 Messe einzel	07.12.2022		(2) Möbel	(AG) Achim Grundmann	0/Gang A/23.09.2022 : 2
9905	70034-00014	1	A6 Messe einzel	30.11.2022		(2) Möbel	(UF) Uli Flottmann	

[UF: 30.11.2022, 13:43:58][support@moebelpilot.de]

Geben Sie **1** im Feld Anzahl ein.

Stapelerfassung Preisetiketten Uli Flottmann

Suchen (Alt+s)

Lfd. Num.	Artikelnummer	Anzahl	Etikett	ab Datum	Einzel-VK-Preis	Filiale	Erfasst von	Bestandinfo
+	70034-00012	1			€	Gespeichert 2 - Möbel Nicht ausgew.		Nicht ausgewählt 0/HL/26.01.2017 : 2 2/A1/18.11.2015 : 1
9902	70010-00012	1	A6 Messe einzel	07.12.2022		(2) Möbel	(AG) Achim Grundmann	2/A1/23.08.2016 : 1
9903	70016-00002	1	A4/3 Messe	07.12.2022		(2) Möbel	(AG) Achim Grundmann	2/A1/06.09.2016 : 1
9904	70018-00011	1	A6 Messe einzel	07.12.2022		(2) Möbel	(AG) Achim Grundmann	0/Gang A/23.09.2022 : 2
9905	70034-00014	1	A6 Messe einzel	30.11.2022		(2) Möbel	(UF) Uli Flottmann	

[UF: 30.11.2022, 13:43:58][support@moebelpilot.de]

Klicken Sie im Auswahlfeld **Etikett** auf die Schaltfläche **Öffnen**.

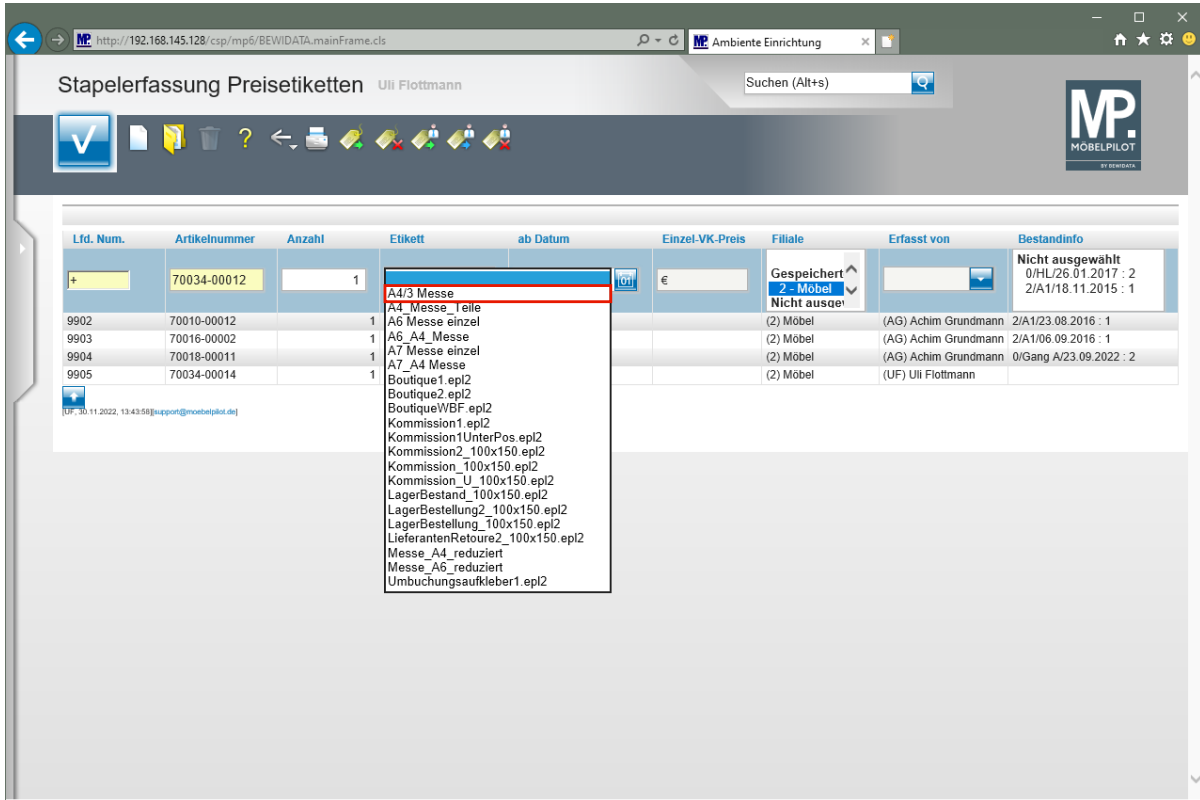

Klicken Sie auf den Listeneintrag **A4/3 Messe**.

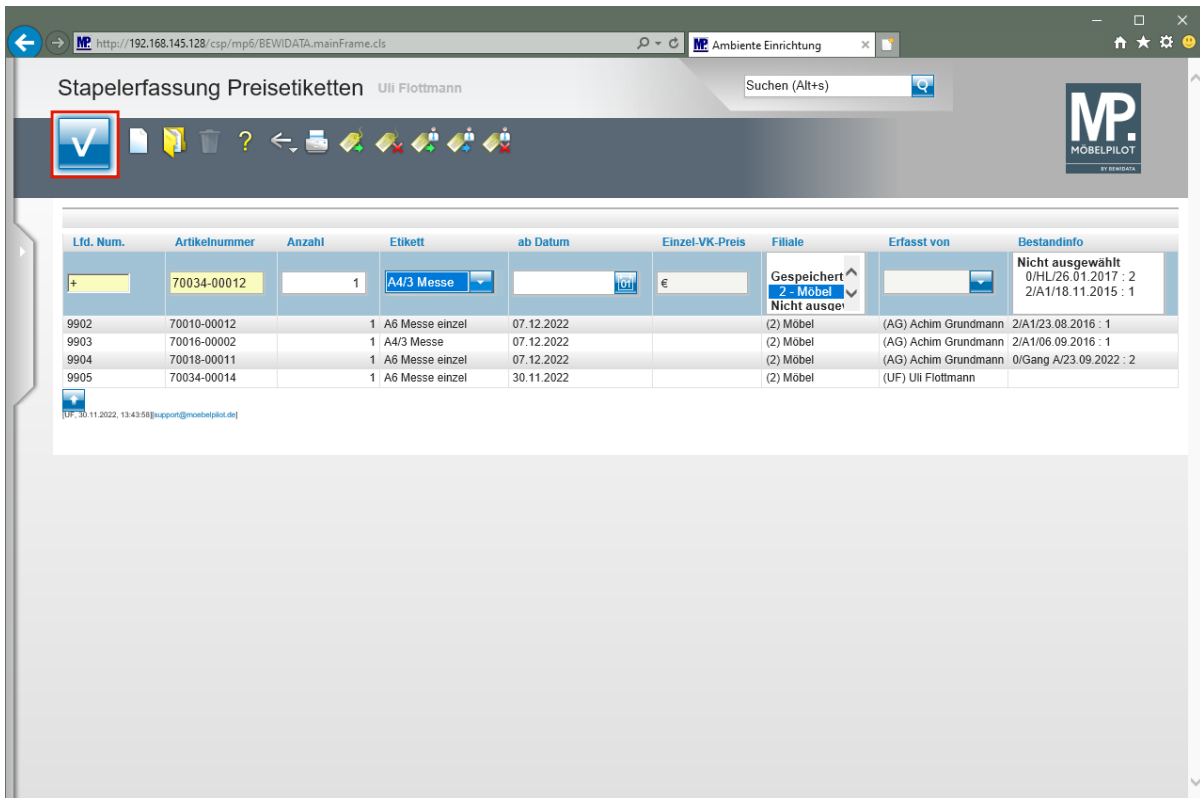

Klicken Sie auf die Schaltfläche **Speichern**.

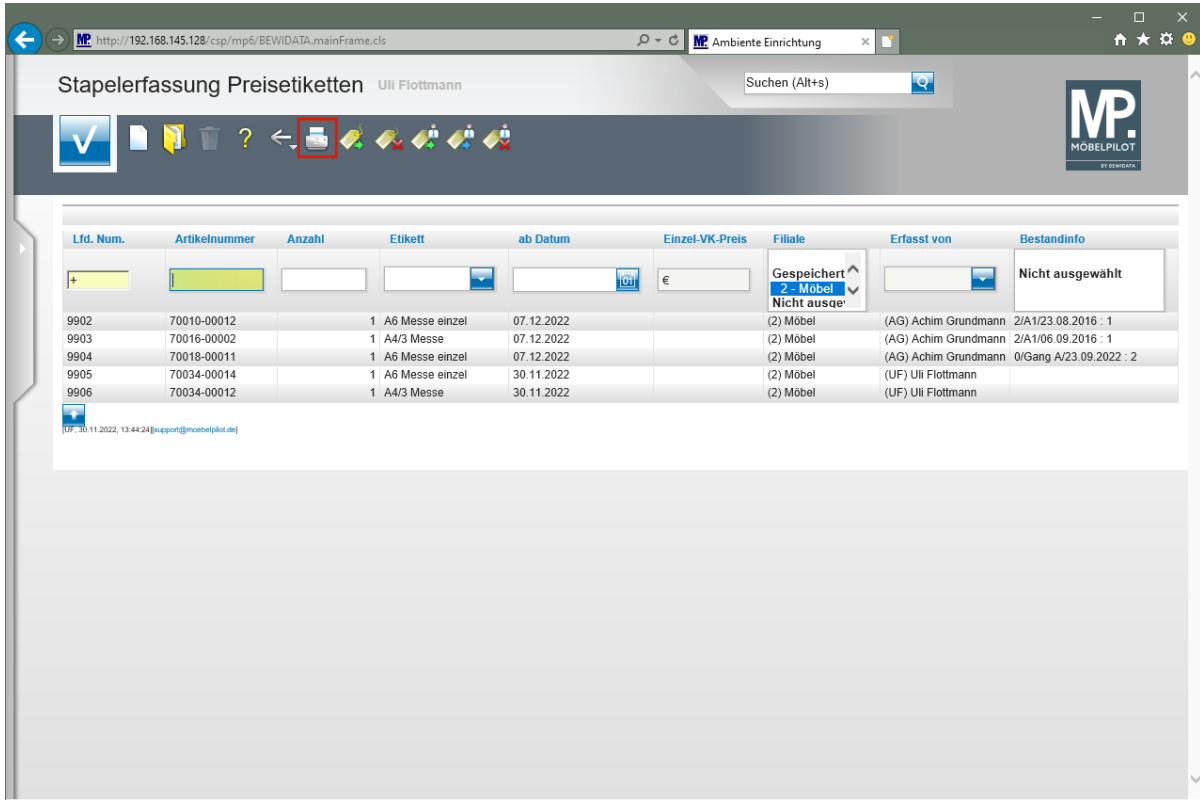

Klicken Sie auf den Hyperlink **Etiketten drucken**.

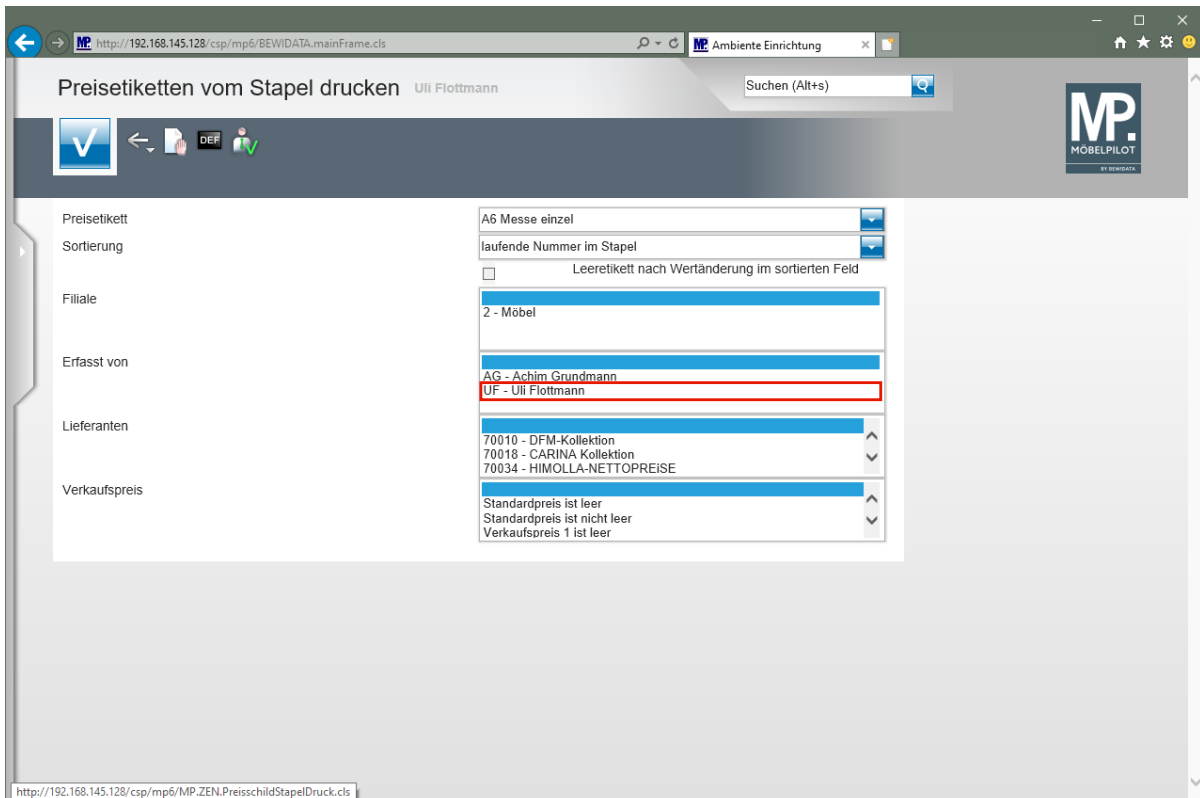

Klicken Sie auf den Listeneintrag **UF - Uli Flottmann**.



Legen Sie in diesem Formular unter anderem fest, ob Sie nur die selbst hinterlegten und aktiven (Datum) Etiketten drucken wollen.

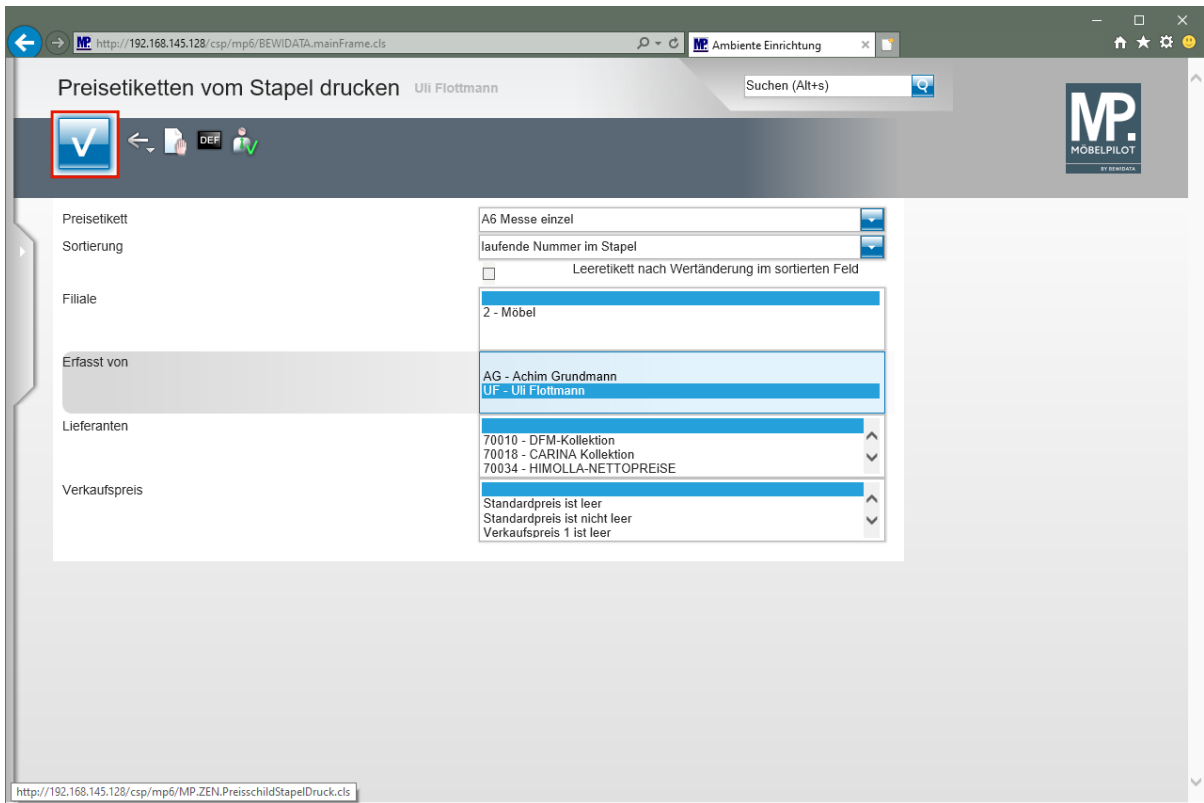

Klicken Sie auf die Schaltfläche **Speichern**.

➔ MÖBELPILOT druckt nun die entsprechenden Preisetiketten.

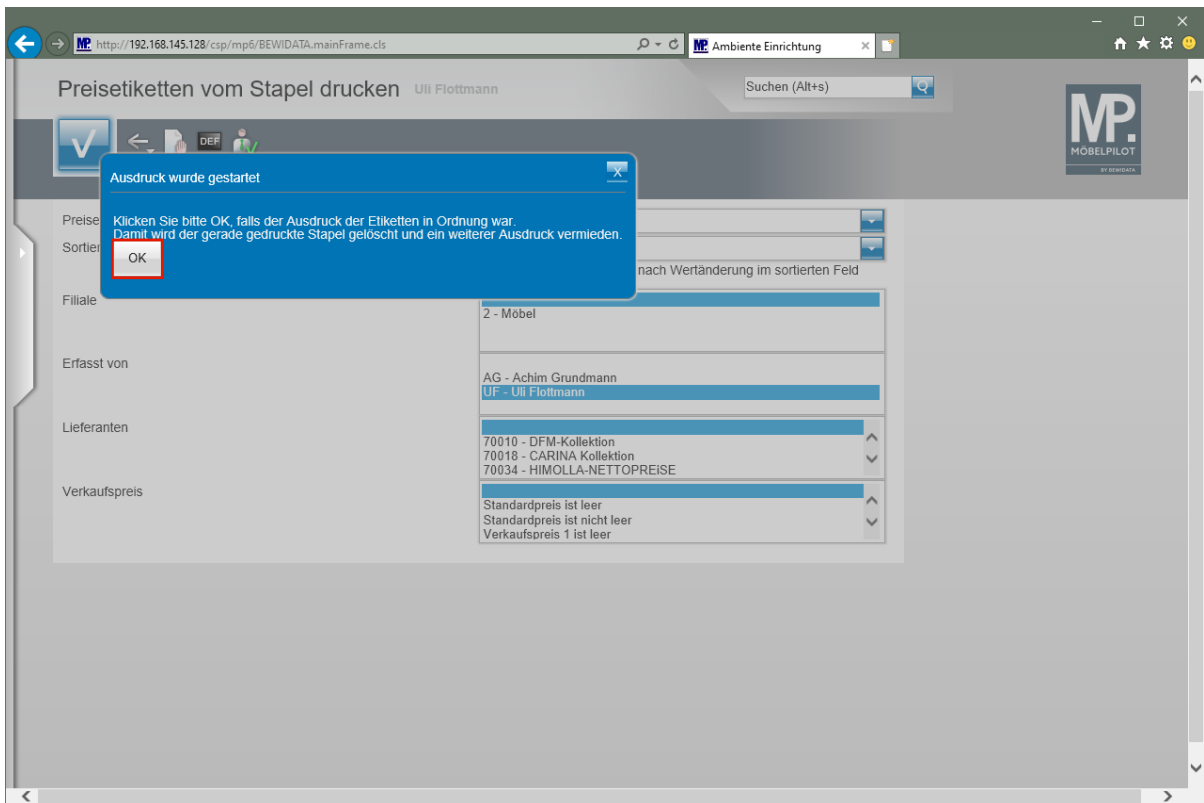

Klicken Sie auf die Schaltfläche **OK**.

⚠ Bitte beachten Sie unbedingt diese Meldung und prüfen Sie vor dem nächsten Schritt, ob die Etiketten richtig gedruckt wurden.

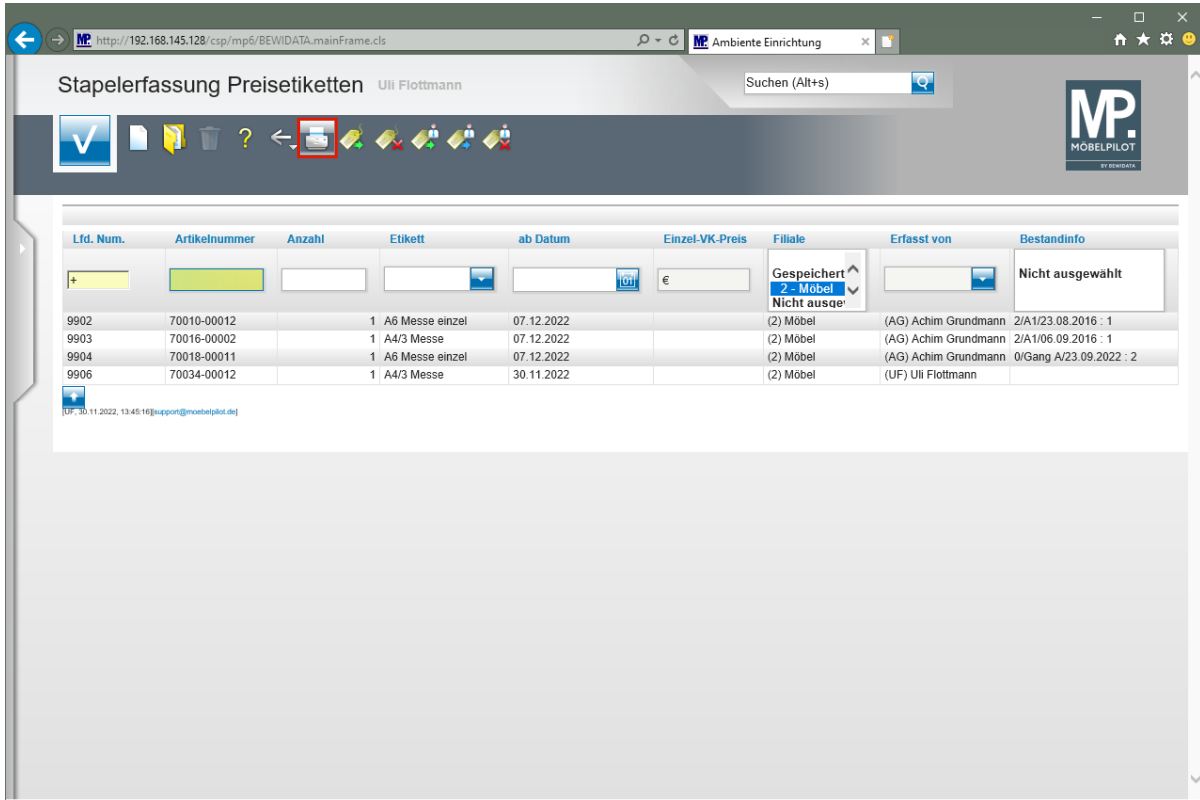

➡ Haben Sie noch weitere Etiketten zum Druck vorgemerkt, diese aber mit einem anderen Format definiert, dann wiederholen Sie den beschriebenen Vorgang.

Klicken Sie auf den Hyperlink **Etiketten drucken**.

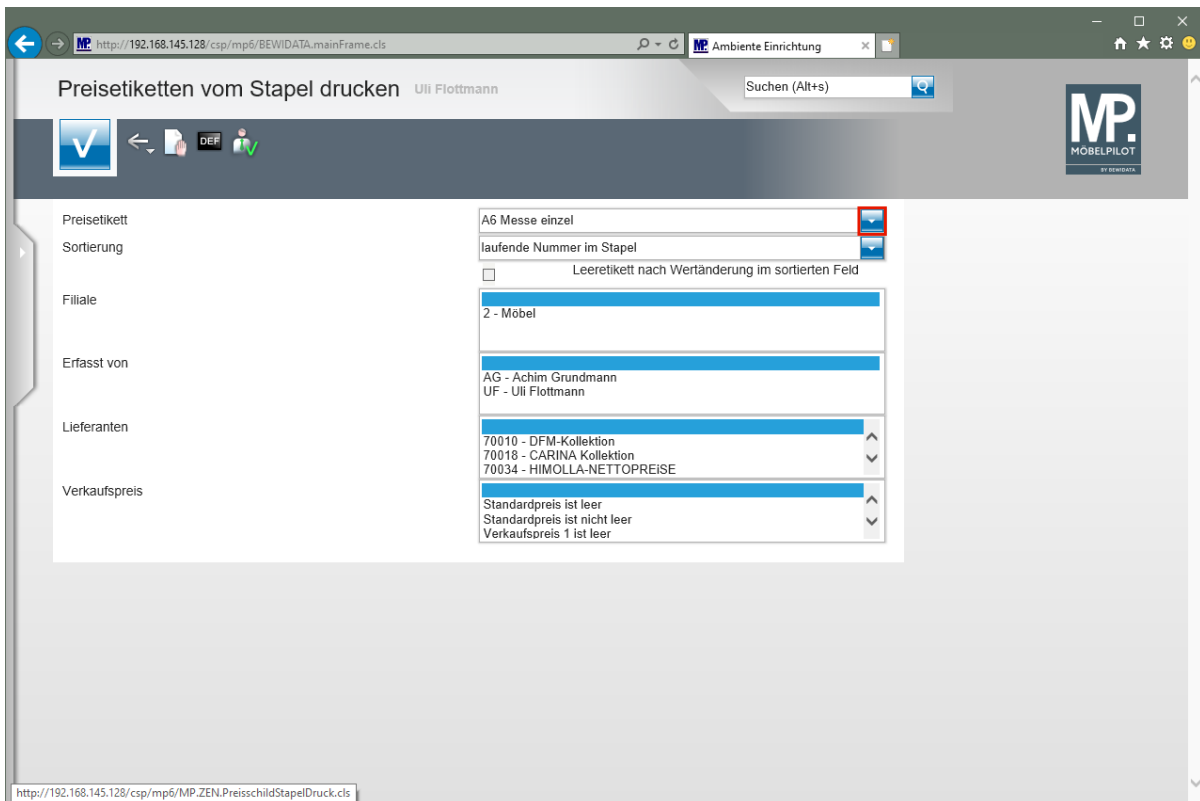

Klicken Sie im Auswahlfeld **Preisetikett** auf die Schaltfläche **Öffnen**.

Preisetiketten vom Stapel drucken Uli Flottmann Suchen (Alt+S)

Preisetikett: AG Messe einzel, A4/3 Messe

Sortierung: laufende Nummer im Stapel

Filiale: 2 - Möbel

Erfasst von: AG - Achim Grundmann, UF - Uli Flottmann

Lieferanten: 70010 - DFM-Kollektion, 70018 - CARINA Kollektion, 70034 - HIMOLLA-NETTOPREISE

Verkaufspreis: Standardpreis ist leer, Standardpreis ist nicht leer, Verkaufspreis 1 ist leer

http://192.168.145.128/csp/mp6/MP.ZEN.PreisschildStapelDruck.cls

Klicken Sie auf den Listeneintrag **A4/3 Messe**.

Preisetiketten vom Stapel drucken Uli Flottmann Suchen (Alt+S)

Preisetikett: A4/3 Messe

Sortierung: laufende Nummer im Stapel

Filiale: 2 - Möbel

Erfasst von: AG - Achim Grundmann, UF - Uli Flottmann

Lieferanten: 70010 - DFM-Kollektion, 70018 - CARINA Kollektion, 70034 - HIMOLLA-NETTOPREISE

Verkaufspreis: Standardpreis ist leer, Standardpreis ist nicht leer, Verkaufspreis 1 ist leer

http://192.168.145.128/csp/mp6/MP.ZEN.PreisschildStapelDruck.cls

Klicken Sie auf die Schaltfläche **Speichern**.



Im Anschluss werden die entsprechenden Etiketten gedruckt.