

Lernziele

Sie sind in der Lage:

- **Kundenadressen für eine Aktionsdatei aufzubereiten**

Formular aufrufen

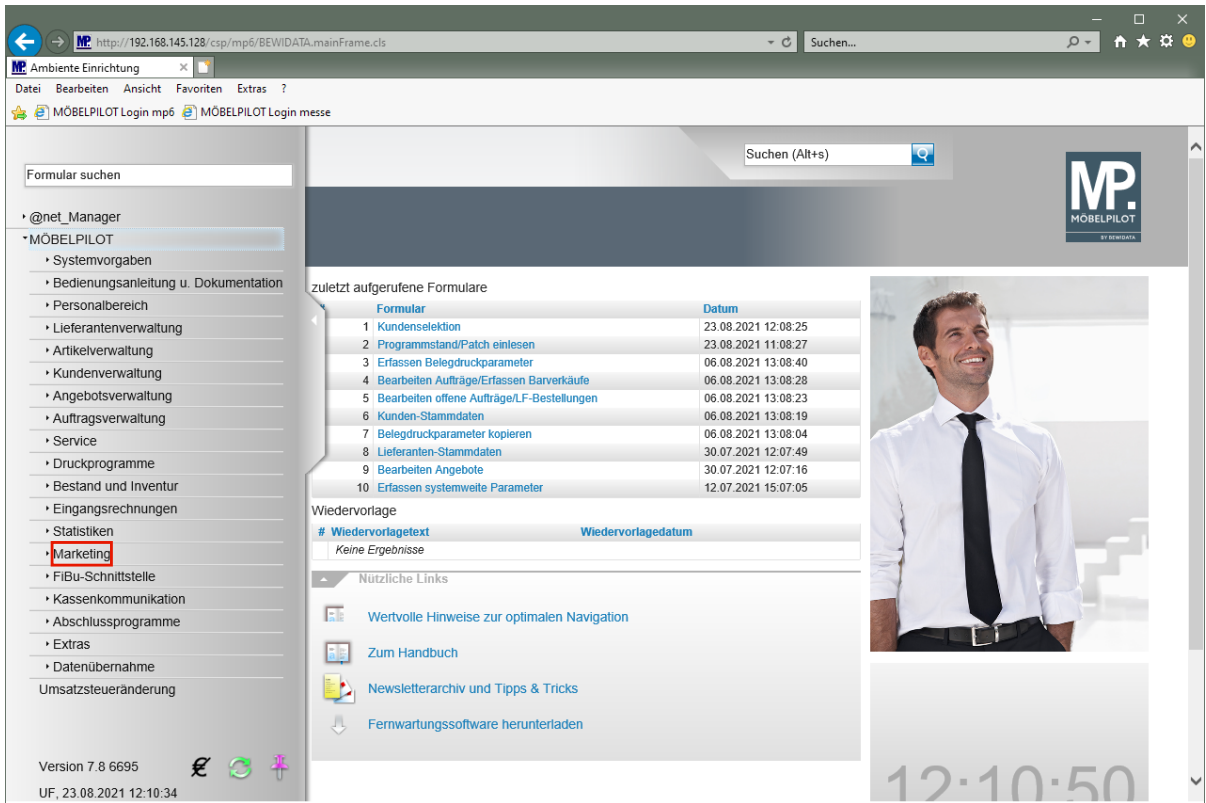

Klicken Sie auf den Hyperlink **Marketing**.

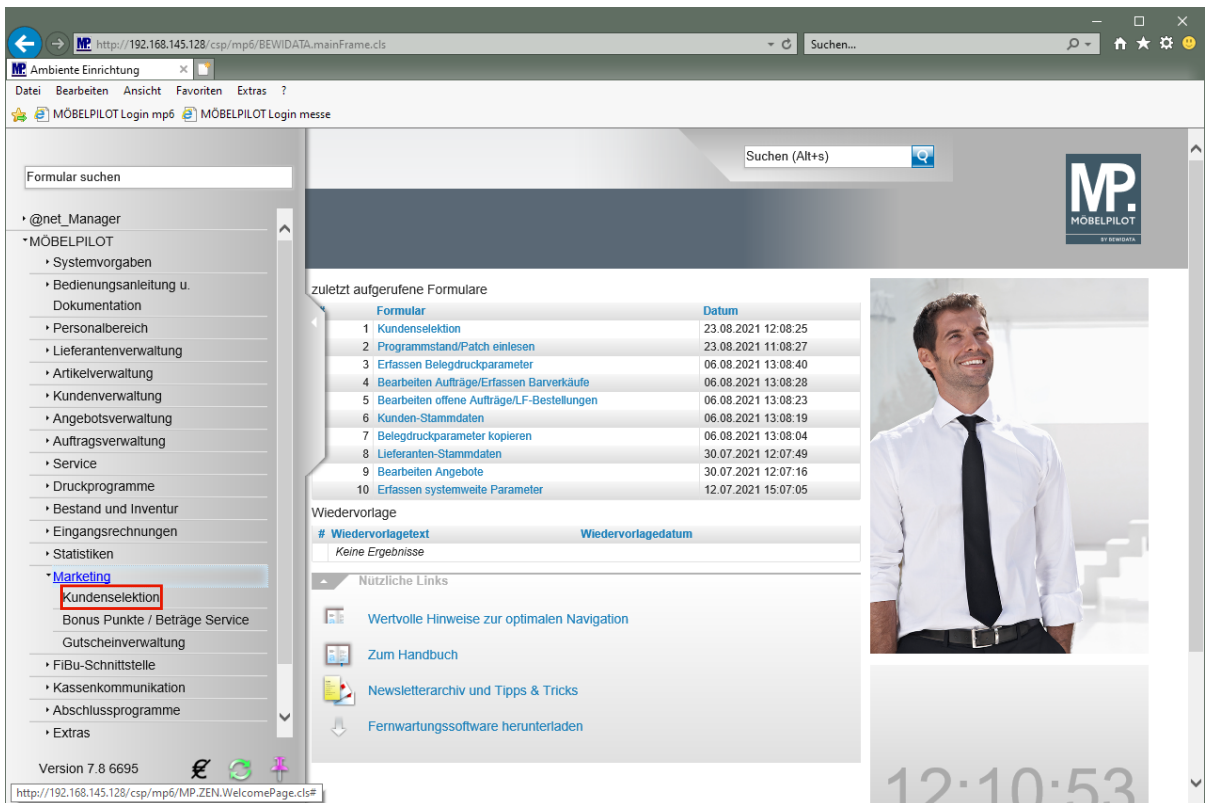

Klicken Sie auf den Hyperlink **Kundenselektion**.

Aktionsdatei benennen

Geben Sie **Küche** im Feld **Abkürzung** ein.

Klicken Sie auf das Eingabefeld **Bezeichnung**.

Pflegen Sie im Feld "*Bezeichnung*" beispielsweise den Prospekt-Namen ein.

Abkürzung	Küche
Bezeichnung	<input type="text"/>
Datum der Vorbereitung	<input type="text"/>
Bemerkung	<input type="text"/>
von Name	<input type="text"/>
von Kundennummer	<input type="text"/>
Anrede	<input type="text"/>
Länder	<input type="text"/>
von PLZ	00000
von Geburtstagdatum	<input type="text"/>
von Ortsbezeichnung	<input type="text"/>

Geben Sie Traumküchen zu Traumpreisen im Feld **Bezeichnung** ein.

Selektionsvorgaben festlegen

- Abkürzung:** Küche
- Bezeichnung:** Traumküchen zu Traumpreisen
- Datum der Vorbereitung:** [Empty field]
- Bemerkung:** [Empty text area]
- von Name:** [Empty field]
- von Kundennummer:** [Empty field]
- Anrede:** Nicht ausgewählt (0 - frei, 1 - Herr)
- Länder:** Nicht ausgewählt (AT - Österreich, BE - Belgien)
- von PLZ:** 00000
- von Geburtstagdatum:** [Empty field]
- von Ortsbezeichnung:** [Empty field]

Klicken Sie auf den Hyperlink **Auftragsdaten**.

Legen Sie ggf. bereits unter dem Formularreiter "Kundenstammdaten" Selektionskriterien fest. in dem Formulareteil finden Sie u.a. auch den Punkt "Kunden ohne Aufträge einschließen".

- Abkürzung:** A text field containing 'Küche'.
- von Auftragsdatum:** Two date pickers with a checked checkbox 'bei Summenbildung berüc...'.
- von Artikelnummer / von Lieferantennummer:** Search fields with magnifying glass icons.
- Modellbezeichnung Lieferant:** A text field and a dropdown menu set to '0 - genauer Wortlaut'.
- Warengruppe:** A dropdown menu currently showing 'Nicht ausgewählt' with options '0 - Sonstige' and '1 - Schlafzimmer'.
- Warengruppe, die nicht gekauft...:** A dropdown menu also showing 'Nicht ausgewählt' with the same options. A red box highlights the vertical scrollbar on the right side of this dropdown.
- Nicht berücksichtigte Summe:** A text field with a Euro symbol (€).

Klicken Sie im Auswahlfeld **"Warengruppe die nicht gekauft wurde"** auf die vertikale Bildlaufleiste.

- 2 - Jugend/Gästezimmer
- 3 - Wohnzimmer
- 4 - Küchen (highlighted with a red box)
- 5 - Polstermöbel

 The 'Nicht berücksichtigte Summe' field remains empty.

Klicken Sie auf den Listeneintrag **4 - Küchen**.

Kundenselektion Uli Flottmann

Suchen (Alt+s)

Kundenstammdaten **Auftragsdaten** Export Verwechselbare Anschriften Extras

Abkürzung Küche

von Auftragsdatum [] bis Auftragsdatum []
 bei Summenbildung berüc...

von Artikelnummer [] bis Artikelnummer []
von Lieferantenummer [] bis Lieferantenummer []
Modellbezeichnung Lieferant [] 0 - genauer Wortlaut []
 bei Summenbildung berüc...

Warengruppe Nicht ausgewählt
0 - Sonstige
1 - Schlafzimmer bei Summenbildung berüc...

Warengruppe, die nicht gekauft... 2 - Jugend/Gastezimmer
3 - Wohnzimmer
4 - Küchen
5 - Polstermöbel Nicht berücksichtigte Summe € []

Klicken Sie auf die Schaltfläche **Speichern (F12 oder Strg+S)**.

Anschriften in Aktionsdatei kopieren

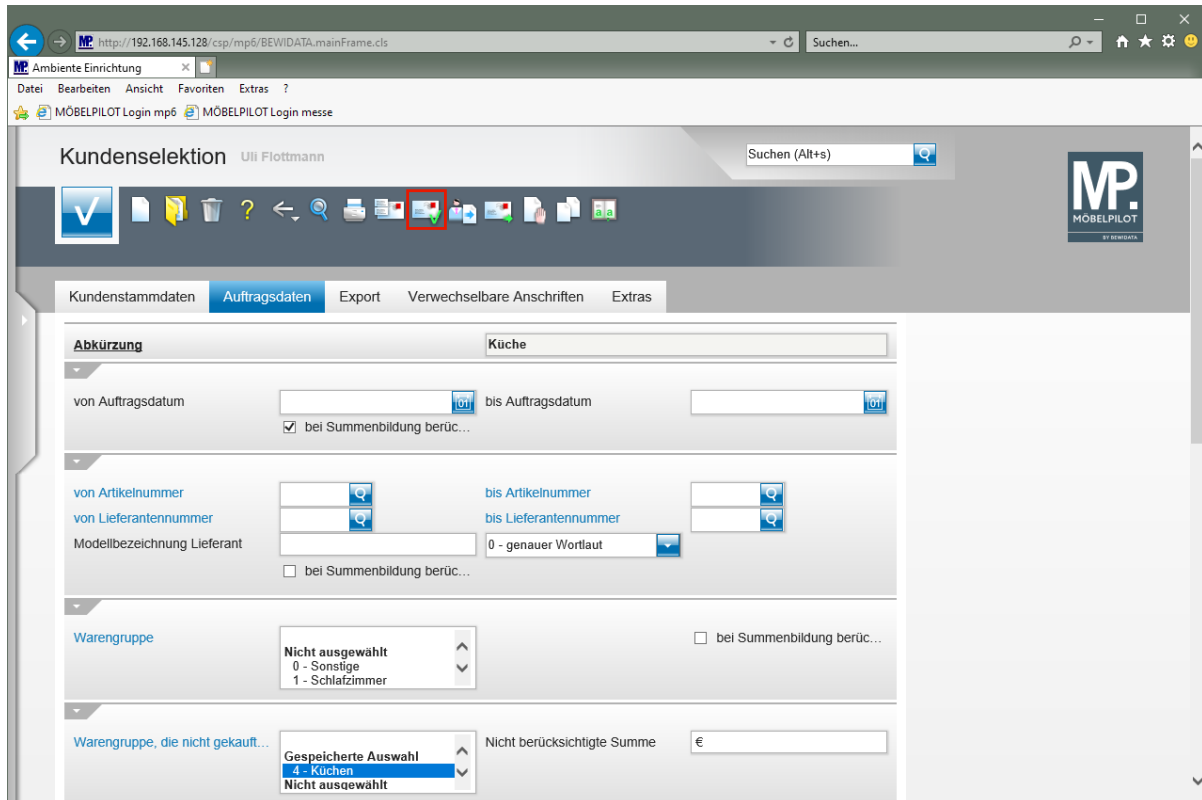

Klicken Sie auf den Hyperlink **Anschriften vorbereiten**.

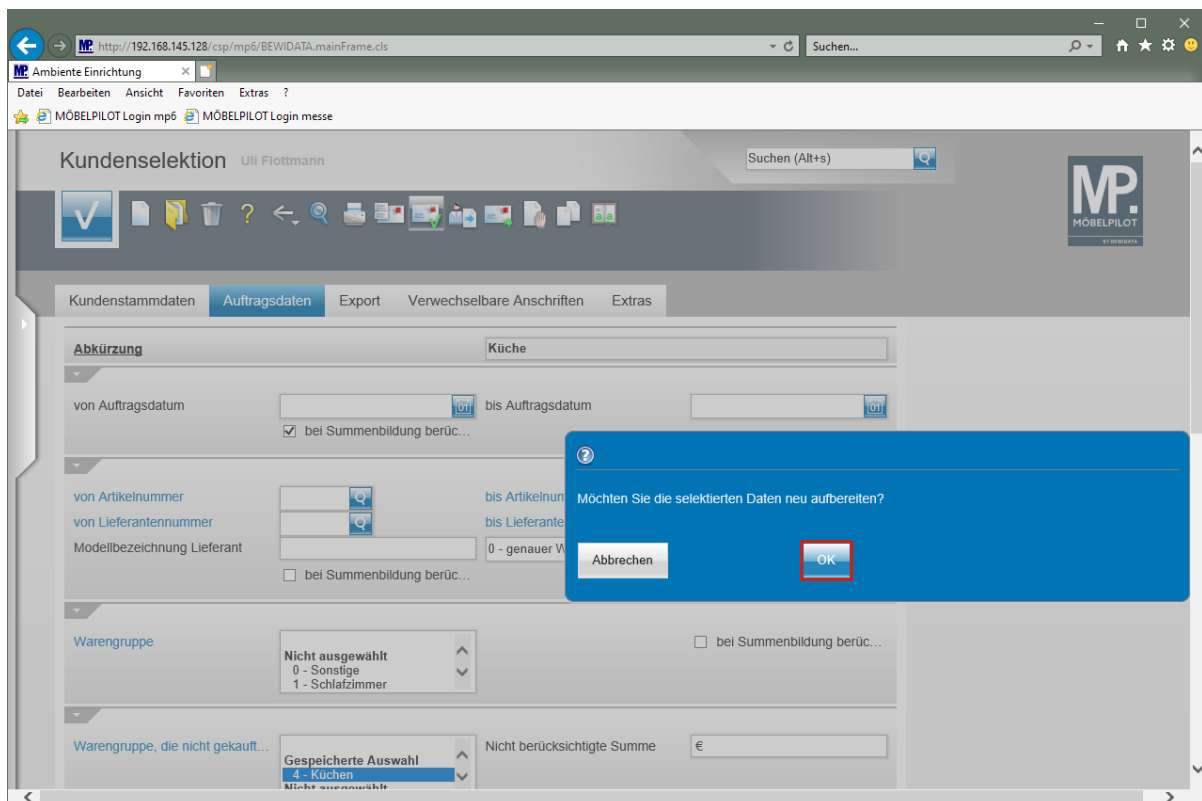

Klicken Sie auf die Schaltfläche **OK**.

Kundenselektion Uli Flottmann

Suchen (Alt+s)

Kundenstammdaten Auftragsdaten Export Verwechselbare Anschriften Extras

Abkürzung Küche

von Auftragsdatum 10/1 bis Auftragsdatum 10/1
 bei Summenbildung berüc...

von Artikelnummer bis Artikelnummer
 von Lieferantenummer bis Lieferantenummer
 Modellbezeichnung Lieferant 0 - genauer Wortlaut
 bei Summenbildung berüc...

Warengruppe Nicht ausgewählt
 0 - Sonstige
 1 - Schlafzimmer
 bei Summenbildung berüc...

Warengruppe, die nicht gekauft... Gespeicherte Auswahl
 4 - Küchen
 Nicht ausgewählt Nicht berücksichtigte Summe €

Klicken Sie auf den Hyperlink **Kundenstammdaten**.

Kundenselektion Uli Flottmann

Suchen (Alt+s)

Kundenstammdaten Auftragsdaten Export Verwechselbare Anschriften Extras

Abkürzung Küche

Bezeichnung Traumküchen zu Traumpreisen
 Datum der Vorbereitung 23.08.2021 Anzahl Anschriften 4836
 Bemerkung

von Name bis Name
 von Kundennummer bis Kundennummer

Anrede Nicht ausgewählt
 0 - frei
 1 - Herrn

Länder Nicht ausgewählt
 AT - Österreich
 BE - Belgien

von PLZ 00000 bis PLZ 99999
 von Geburtstagdatum bis Geburtstagdatum
 von Ortsbezeichnung bis Ortsbezeichnung

Durch die vorausgegangene Aktion wurden die Felder *"Datum der Vorbereitung"* und *"Anzahl Anschriften"* automatisch befüllt und aufgrund Ihrer Selektionskriterien die Anzahl der entsprechenden Kundenadressen ermittelt.

Für den Fall, dass Sie weitere Adressen in die Aktionsdatei kopieren wollen, legen Sie einfach zusätzliche Selektionskriterien fest und starten danach erneut die Aufbereitung.