

1 Formular aufrufen

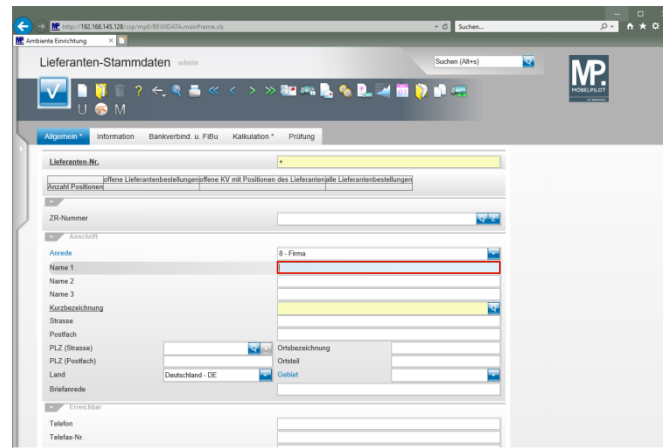

Geben Sie **NW Norbert Wöstmann Designmöbel GmbH & Co. KG** im Feld **Name 1** ein.

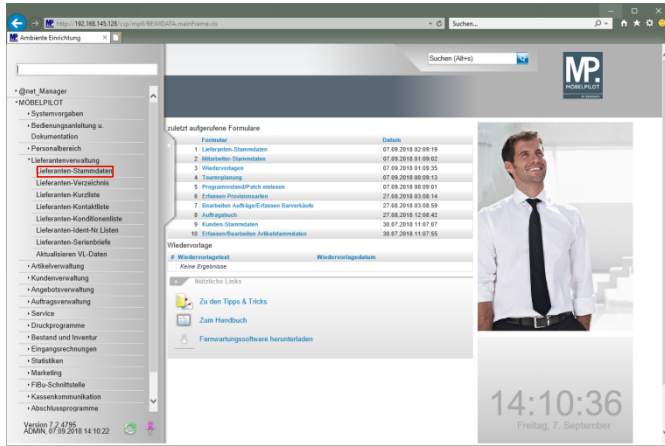
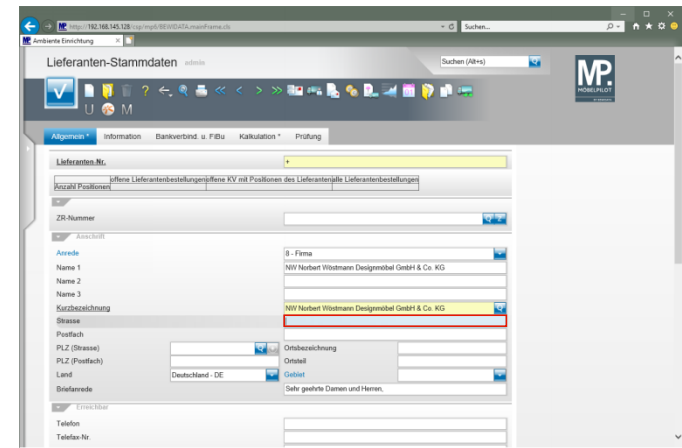

Geben Sie **Kolbeplatz 10** im Feld **Strasse** ein.

2 Kontaktdaten einpflegen

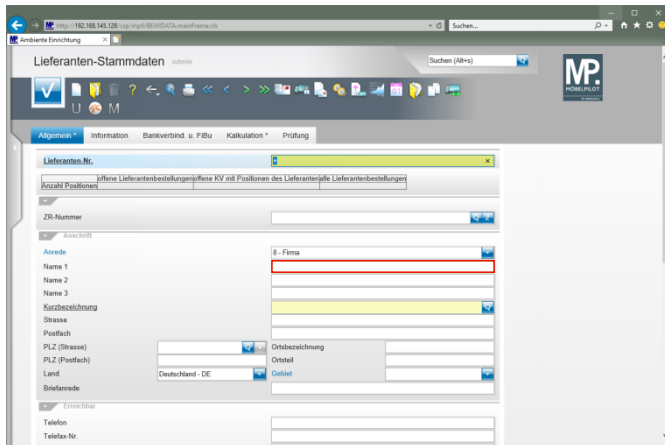

Klicken Sie auf das Eingabefeld **Name 1**.

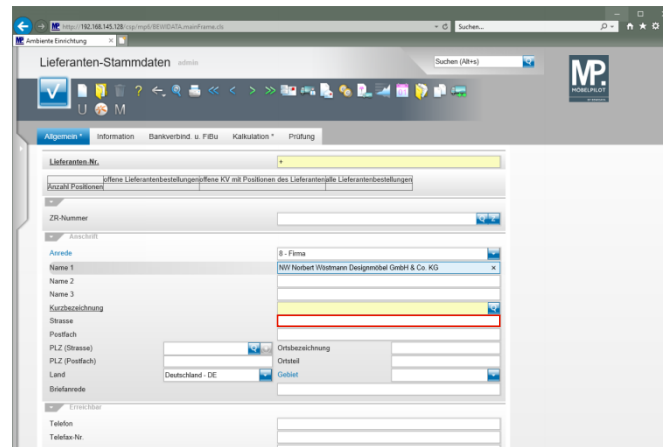

Klicken Sie auf das Eingabefeld **Strasse**.

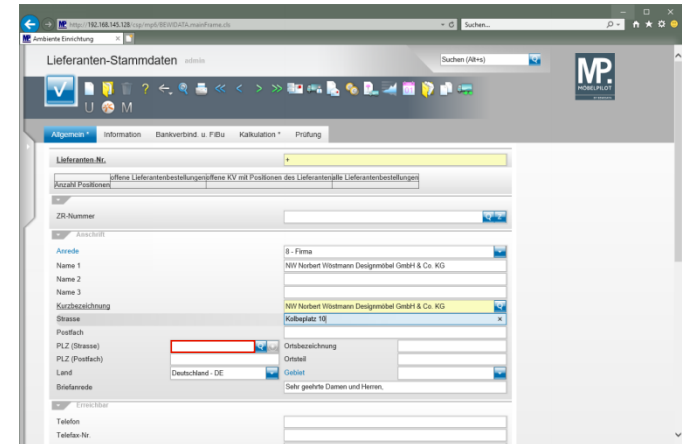

Klicken Sie auf das Eingabefeld **PLZ (Strasse)**.

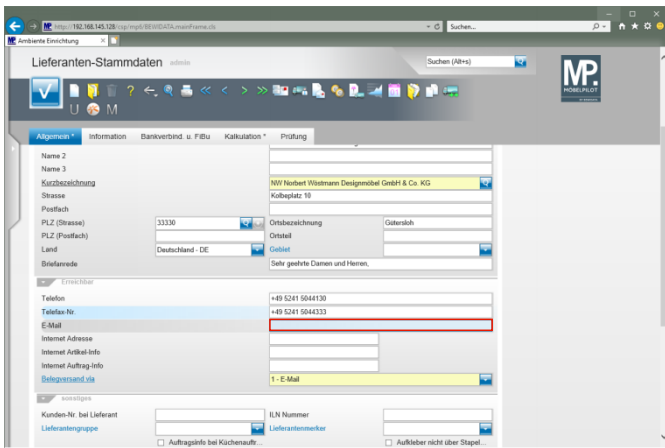

Geben Sie **info@woestmann.info** im Feld **E-Mail** ein.

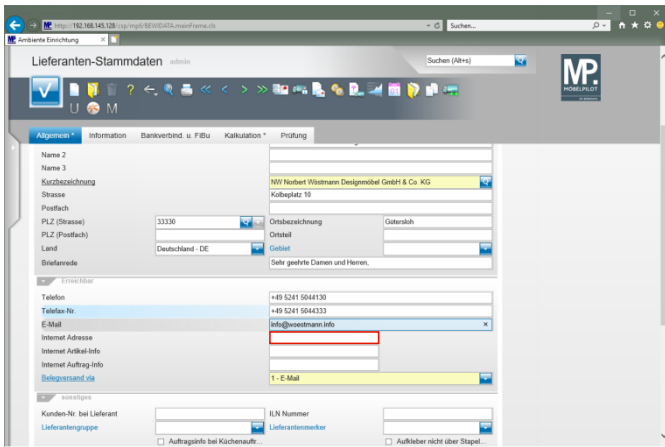

Klicken Sie auf das Eingabefeld **Internet Adresse**.

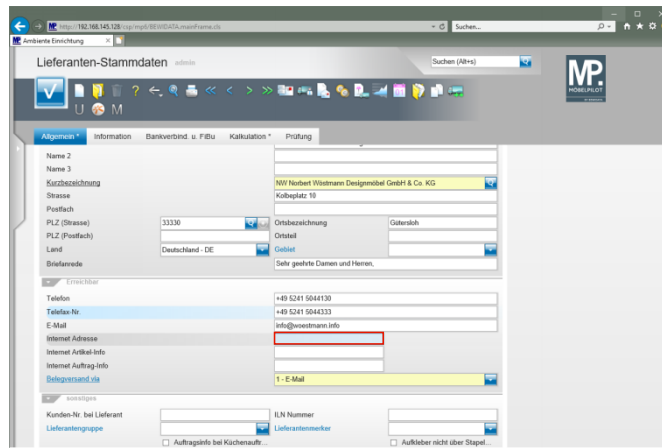

Geben Sie **www.woestmann.info** im Feld **Internet Adresse** ein.

3 Standardkondition definieren

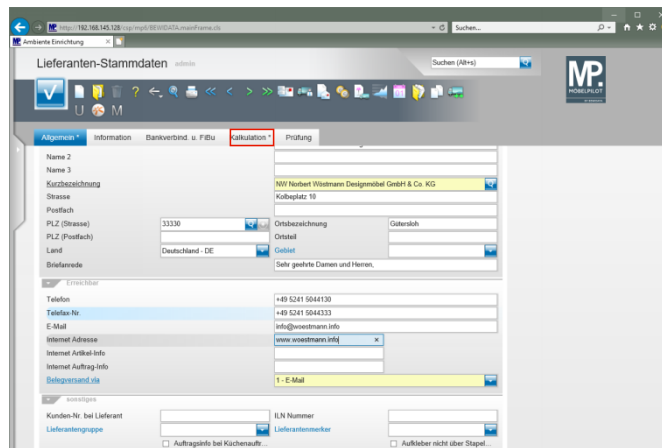

Klicken Sie auf **den Formularreiter Kalkulation**.

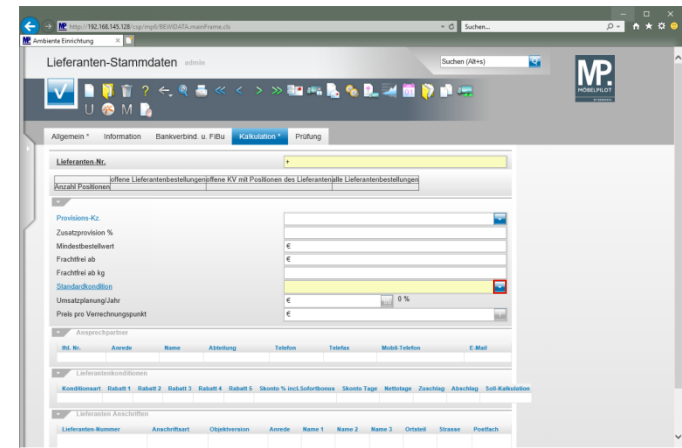

Klicken Sie auf die Schaltfläche **Öffnen Vorgaben Standardkondition**.

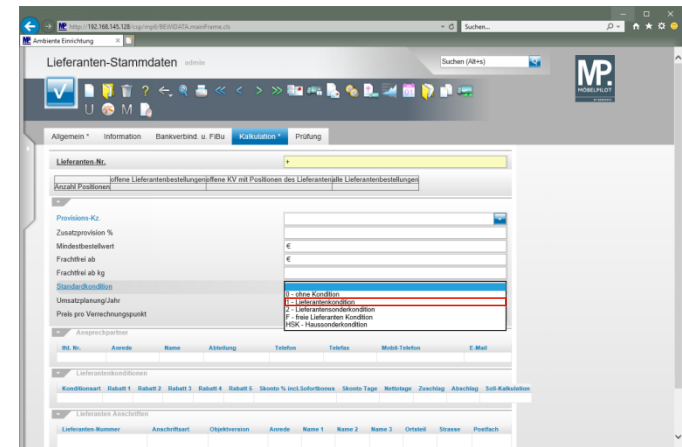

Klicken Sie auf **Lieferantenkondition**.

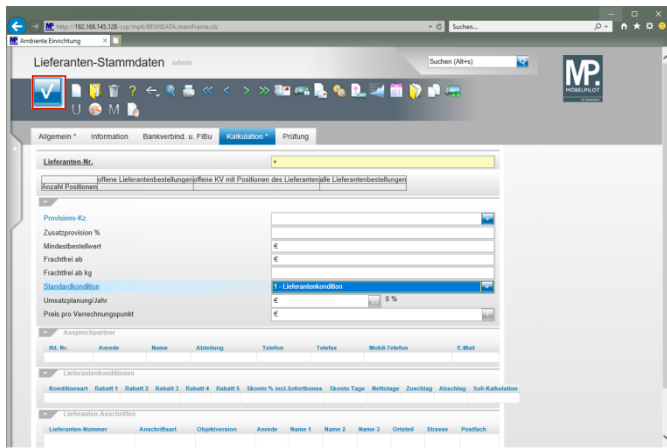

Klicken Sie auf die Schaltfläche **Speichern (F12 oder Strg+S)**.