

1 Formular "Ansprechpartner" aufrufen

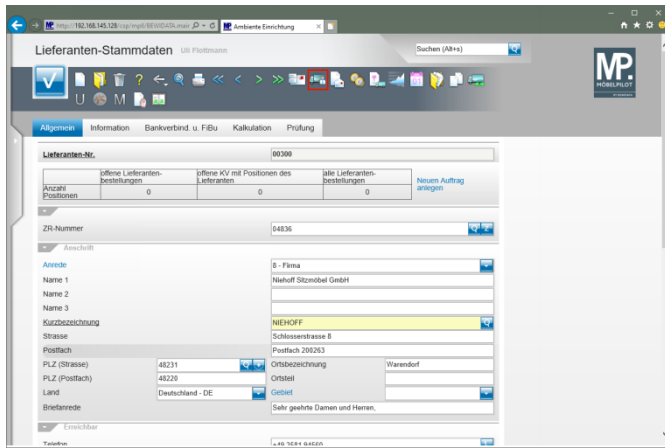

Klicken Sie im Lieferanten-Stammbblatt auf den Hyperlink **Ansprechpartner**.

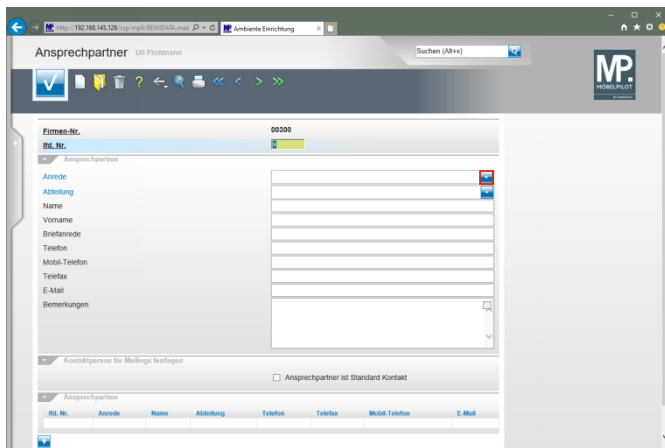

Klicken Sie im Auswahlfeld **Anrede** auf die Schaltfläche **Öffnen**.

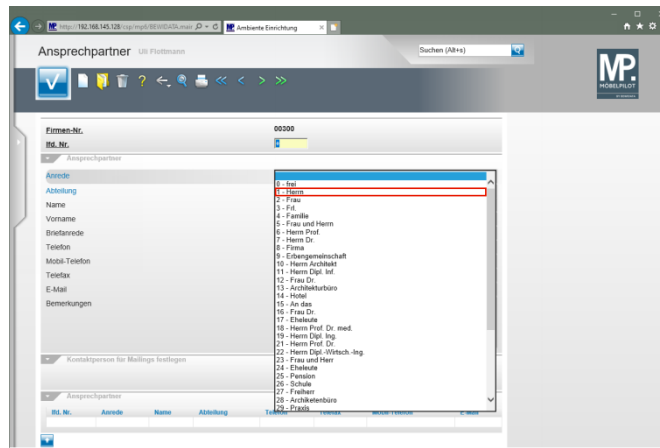

Klicken Sie auf den Listeneintrag **1 - Herrn**.

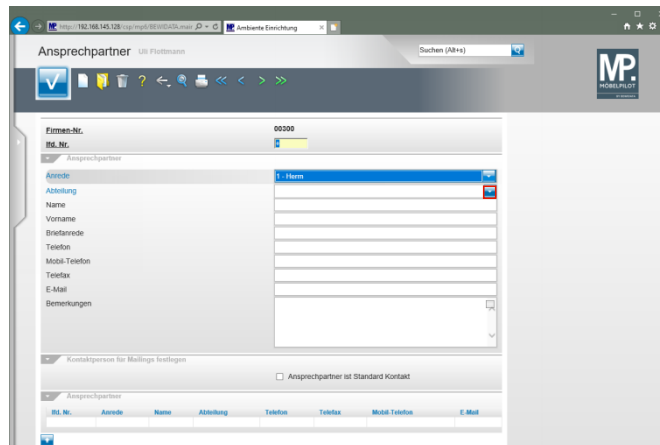

Klicken Sie im Auswahlfeld **Abteilung** auf die Schaltfläche **Öffnen**.

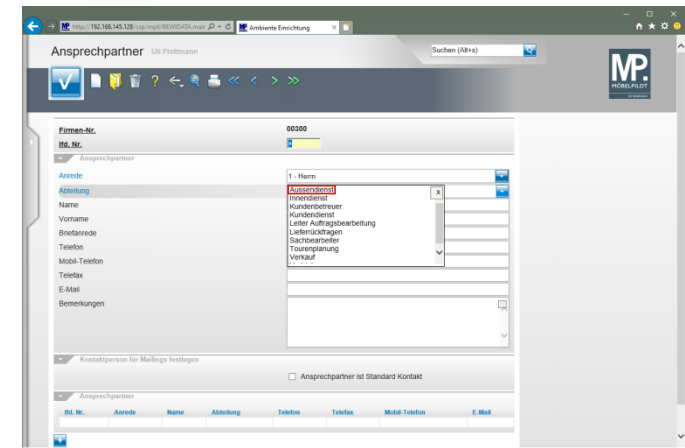

Klicken Sie auf **Außendienst**.

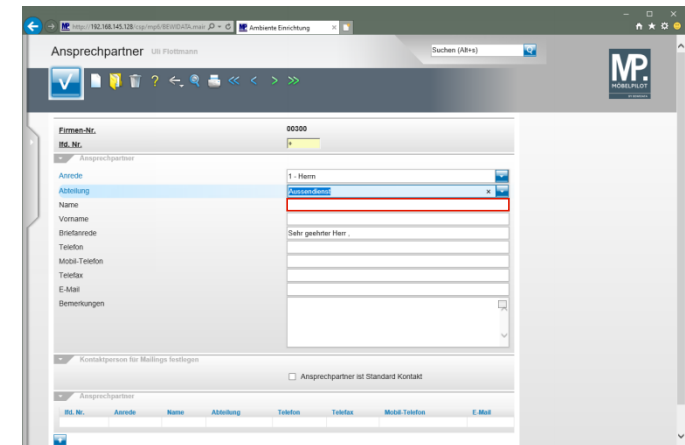

Klicken Sie auf das Eingabefeld **Name**.

MP MOBILPLOT

Suchen (Alt+S)

Firmen-Nr. 00300
 BG_Nr. *

Anrede 1 - Herr
 Abteilung Aussendienst

Name **Sonderkamp**

Vorname

Briefansende Sehr geehrter Herr

Telefon

Mobil-Telefon

Telefax

E-Mail

Bemerkungen

Kontaktperson für Mailings festlegen Ansprechpartner ist Standard Kontakt

Anspruchspartner

BG_Nr.	Anrede	Name	Abteilung	Telefon	Telefax	Mobil-Telefon	E-Mail

Geben Sie **Sonderkamp** im Feld **Name** ein.

MP MOBILPLOT

Suchen (Alt+S)

Firmen-Nr. 00300
 BG_Nr. *

Anrede 1 - Herr
 Abteilung Aussendienst

Name Sonderkamp

Vorname **Michael**

Briefansende Sehr geehrter Herr Sonderkamp

Telefon

Mobil-Telefon

Telefax

E-Mail

Bemerkungen

Kontaktperson für Mailings festlegen Ansprechpartner ist Standard Kontakt

Anspruchspartner

BG_Nr.	Anrede	Name	Abteilung	Telefon	Telefax	Mobil-Telefon	E-Mail

Geben Sie **Michael** im Feld **Vorname** ein.

MP MOBILPLOT

Suchen (Alt+S)

Firmen-Nr. 00300
 BG_Nr. *

Anrede 1 - Herr
 Abteilung Aussendienst

Name Sonderkamp

Vorname Michael

Briefansende Sehr geehrter Herr Sonderkamp

Telefon **+49 2365 474738**

Mobil-Telefon

Telefax

E-Mail

Bemerkungen

Kontaktperson für Mailings festlegen Ansprechpartner ist Standard Kontakt

Anspruchspartner

BG_Nr.	Anrede	Name	Abteilung	Telefon	Telefax	Mobil-Telefon	E-Mail

Geben Sie **+49 2365 474738** im Feld **Telefon** ein.

MP MOBILPLOT

Suchen (Alt+S)

Firmen-Nr. 00300
 BG_Nr. *

Anrede 1 - Herr
 Abteilung Aussendienst

Name Sonderkamp

Vorname **Michael**

Briefansende Sehr geehrter Herr

Telefon

Mobil-Telefon

Telefax

E-Mail

Bemerkungen

Kontaktperson für Mailings festlegen Ansprechpartner ist Standard Kontakt

Anspruchspartner

BG_Nr.	Anrede	Name	Abteilung	Telefon	Telefax	Mobil-Telefon	E-Mail

Klicken Sie auf das Eingabefeld **Vorname**.

MP MOBILPLOT

Suchen (Alt+S)

Firmen-Nr. 00300
 BG_Nr. *

Anrede 1 - Herr
 Abteilung Aussendienst

Name Sonderkamp

Vorname Michael

Briefansende Sehr geehrter Herr Sonderkamp

Telefon **+49 2365 474738**

Mobil-Telefon

Telefax

E-Mail

Bemerkungen

Kontaktperson für Mailings festlegen Ansprechpartner ist Standard Kontakt

Anspruchspartner

BG_Nr.	Anrede	Name	Abteilung	Telefon	Telefax	Mobil-Telefon	E-Mail

Klicken Sie auf das Eingabefeld **Telefon**.

MP MOBILPLOT

Suchen (Alt+S)

Firmen-Nr. 00300
 BG_Nr. *

Anrede 1 - Herr
 Abteilung Aussendienst

Name Sonderkamp

Vorname Michael

Briefansende Sehr geehrter Herr Sonderkamp

Telefon +49 2365 474738

Mobil-Telefon **+49 2365 474738**

Telefax

E-Mail

Bemerkungen

Kontaktperson für Mailings festlegen Ansprechpartner ist Standard Kontakt

Anspruchspartner

BG_Nr.	Anrede	Name	Abteilung	Telefon	Telefax	Mobil-Telefon	E-Mail

Klicken Sie auf das Eingabefeld **Mobil-Telefon**.

MP MOBILPLOT

Suchen (Alt+S)

Firmen-Nr. 00300
 BG_Nr. *

Anspruchspartner

Anrede 1 - Herr
 Abteilung Aussendienst
 Name Sonderkamp
 Vorname Michael
 Briefansende Sehr geehrter Herr Sonderkamp.
 Telefon +49 2365 474738
 Mobil-Telefon **+49 180 23653781**
 Telefax
 E-Mail
 Bemerkungen

Kontaktperson für Mailings festlegen Ansprechpartner ist Standard Kontakt

BG_Nr.	Anrede	Name	Abteilung	Telefon	Telefax	Mobil-Telefon	E-Mail
1	Herr	Sonderkamp	Aussendienst	+49 2365 474738		+49 180 23653781	sonderkamp@niehoff-sitzmoebel.de

Geben Sie **+49 180 23653781** im Feld **Mobil-Telefon** ein.

MP MOBILPLOT

Suchen (Alt+S)

Firmen-Nr. 00300
 BG_Nr. *

Anspruchspartner

Anrede 1 - Herr
 Abteilung Aussendienst
 Name Sonderkamp
 Vorname Michael
 Briefansende Sehr geehrter Herr Sonderkamp.
 Telefon +49 2365 474738
 Mobil-Telefon +49 180 23653781
 Telefax
 E-Mail **sonderkamp@niehoff-sitzmoebel.de**
 Bemerkungen

Kontaktperson für Mailings festlegen Ansprechpartner ist Standard Kontakt

BG_Nr.	Anrede	Name	Abteilung	Telefon	Telefax	Mobil-Telefon	E-Mail
1	Herr	Sonderkamp	Aussendienst	+49 2365 474738		+49 180 23653781	sonderkamp@niehoff-sitzmoebel.de

Klicken Sie auf das Eingabefeld **E-Mail**.

MP MOBILPLOT

Suchen (Alt+S)

Firmen-Nr. 00300
 BG_Nr. *

Anspruchspartner

Anrede 1 - Herr
 Abteilung Aussendienst
 Name Sonderkamp
 Vorname Michael
 Briefansende Sehr geehrter Herr Sonderkamp.
 Telefon +49 2365 474738
 Mobil-Telefon +49 180 23653781
 Telefax
 E-Mail **sonderkamp@niehoff-sitzmoebel.de**
 Bemerkungen

Kontaktperson für Mailings festlegen Ansprechpartner ist Standard Kontakt

BG_Nr.	Anrede	Name	Abteilung	Telefon	Telefax	Mobil-Telefon	E-Mail
1	Herr	Sonderkamp	Aussendienst	+49 2365 474738		+49 180 23653781	sonderkamp@niehoff-sitzmoebel.de

Geben Sie **sonderkamp@niehoff-sitzmoebel.de** im Feld **E-Mail** ein.

MP MOBILPLOT

Suchen (Alt+S)

Firmen-Nr. 00300
 BG_Nr. *

Anspruchspartner

Anrede 1 - Herr
 Abteilung Aussendienst
 Name Sonderkamp
 Vorname Michael
 Briefansende Sehr geehrter Herr Sonderkamp.
 Telefon +49 2365 474738
 Mobil-Telefon +49 180 23653781
 Telefax
 E-Mail sonderkamp@niehoff-sitzmoebel.de
 Bemerkungen

Kontaktperson für Mailings festlegen Ansprechpartner ist Standard Kontakt

BG_Nr.	Anrede	Name	Abteilung	Telefon	Telefax	Mobil-Telefon	E-Mail
1	Herr	Sonderkamp	Aussendienst	+49 2365 474738		+49 180 23653781	sonderkamp@niehoff-sitzmoebel.de

Klicken Sie auf die Schaltfläche **Speichern**.

MP MOBILPLOT

Suchen (Alt+S)

Firmen-Nr. 00300
 BG_Nr. *

Anspruchspartner

Anrede 1 - Herr
 Abteilung Aussendienst
 Name Sonderkamp
 Vorname Michael
 Briefansende Sehr geehrter Herr Sonderkamp.
 Telefon +49 2365 474738
 Mobil-Telefon +49 180 23653781
 Telefax
 E-Mail sonderkamp@niehoff-sitzmoebel.de
 Bemerkungen

Kontaktperson für Mailings festlegen Ansprechpartner ist Standard Kontakt

BG_Nr.	Anrede	Name	Abteilung	Telefon	Telefax	Mobil-Telefon	E-Mail
1	Herr	Sonderkamp	Aussendienst	+49 2365 474738		+49 180 23653781	sonderkamp@niehoff-sitzmoebel.de
2	Frau	Engels	Lieferocklagen	+49 2581 9456 41			engels@niehoff-sitzmoebel.de
3	Herr	Mahm	Kundendienst	+49 2581 9456 41			e.mahm@niehoff-sitzmoebel.de

Klicken Sie auf die Schaltfläche **Zurück**.

MP MOBILPLOT

Suchen (Alt+S)

Lieferanten-Stnr. 00300

offene Lieferantenbestellungen: 0
 offene KV mit Positionen des Lieferanten: 0
 alle Lieferantenbestellungen: 0

ZR-Nummer 04836

Anschrift

Anrede 0 - Firma
 Name 1 Niehoff Sitzmoebel GmbH
 Name 2
 Name 3
 Kurzbezeichnung NIEHOFF
 Strasse Schlossenstrasse 8
 Postfach Postfach 290263
 PLZ (Strasse) 48231
 PLZ (Postfach) 48229
 Land Deutschland - DE
 Ortbezeichnung Warendorf
 Gebiet
 Briefansende Sehr geehrte Damen und Herren.

Erreichbar: 10.10.2014 04:00

Klicken Sie auf die vertikale Bildlaufleiste.

MP ROBELETT

Lieferanten-Stammdaten

Suchen (Alt+)

Information Bankverbind. u. FiBu Kalkulation Prüfung

Internet Artikel-info
 Internet Auftrag-info
 Belegversand via 1 - E-Mail

Kunden-Nr. bei Lieferant ELN Nummer
 Lieferantengruppe Lieferantemerkur 0 - Titel
 Auftragsinfo bei Küchenau... Auftrager nicht über Stape...
 Umsatzgruppe Auftragsbestätigung
 Kurzbeschreibung in Komm. Deaktiviert

Ansprechpartner

RL.Nr.	Anrede	Name	Abteilung	Telefon	Telefax	Mobil Telefon	E-Mail
1	Herrn	Sonderkamp	Absendebüro	+49 2365 474738		+49 150 23657211	sonderkamp@mhoff-strombeil.de
2	Frau	Engels	Lieferdienst	+49 2581 9456 47			engels@mhoff-strombeil.de
3	Herrn	Mahen	Kundendienst	+49 2581 9456 48			e.mahen@mhoff-strombeil.de

Kontingenz: Rabatt 1, Rabatt 2, Rabatt 3, Rabatt 4, Rabatt 5, Skonto % incl. Sofortbonus, Skonto Tage, Nettotage, Zuschlag, Abschlag, Soft-Kalkulation

1 Lieferantensondien 12 1 20 0 210

1 Lieferanten Anschließen

Lieferanten Nummer	Anschlußart	Objektversion	Anrede	Name 1	Name 2	Name 3	Ortsteil	Stimme	Postfach