

In der Praxis ist es hilfreich, wenn man alle wichtigen Informationen zu einem Lieferanten sofort abrufbereit hat. Daher empfehlen wir, auch die Ansprechpartner des Innen- und Außendienstes im jeweiligen Lieferanten-Stammbuch zu erfassen. So haben Sie beispielsweise die Rufnummern Ihrer Kontaktpersonen sofort im Blick.

Das E-Learning liegt im interaktiven Modus, im Präsentationsmodus und im Filmmodus vor. Wechseln Sie bei Bedarf den Modus mit Hilfe der Recorder-Funktion.

**Sie sind in der Lage:  
Ansprechpartner einzupflegen.**

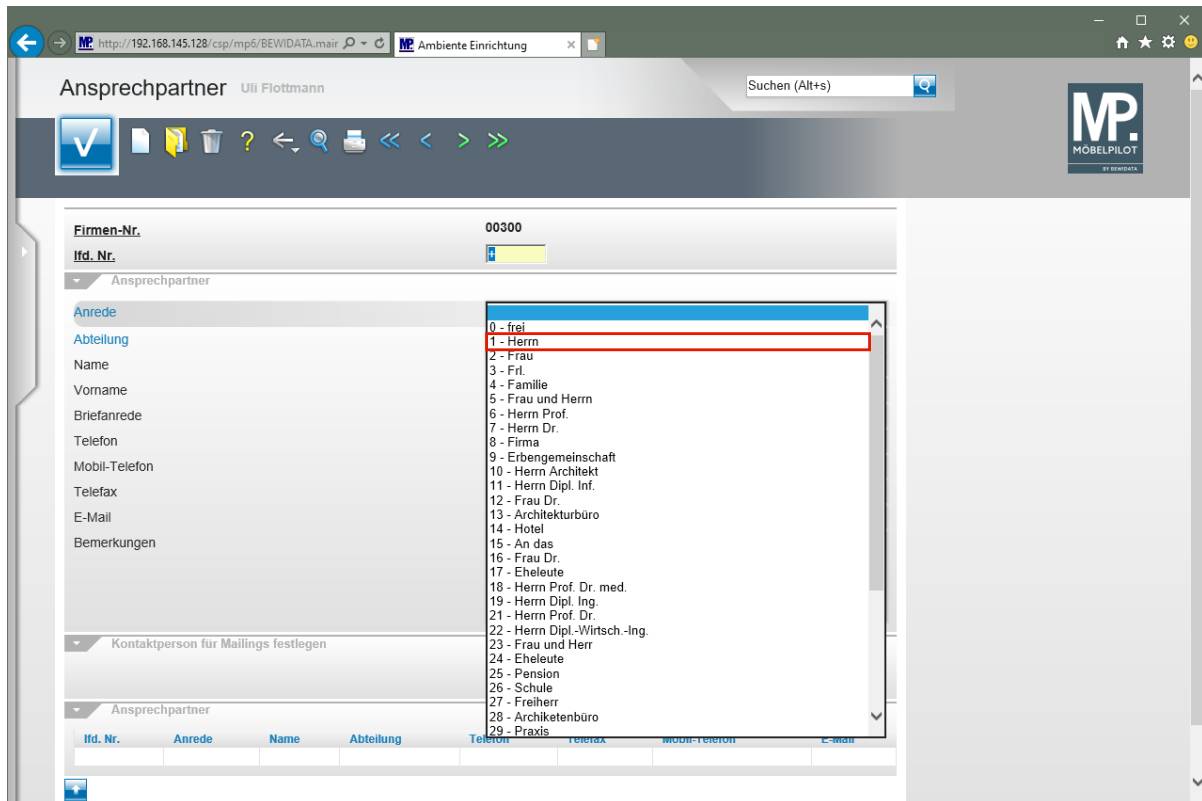

Klicken Sie auf den Listeneintrag **1 - Herrn**.

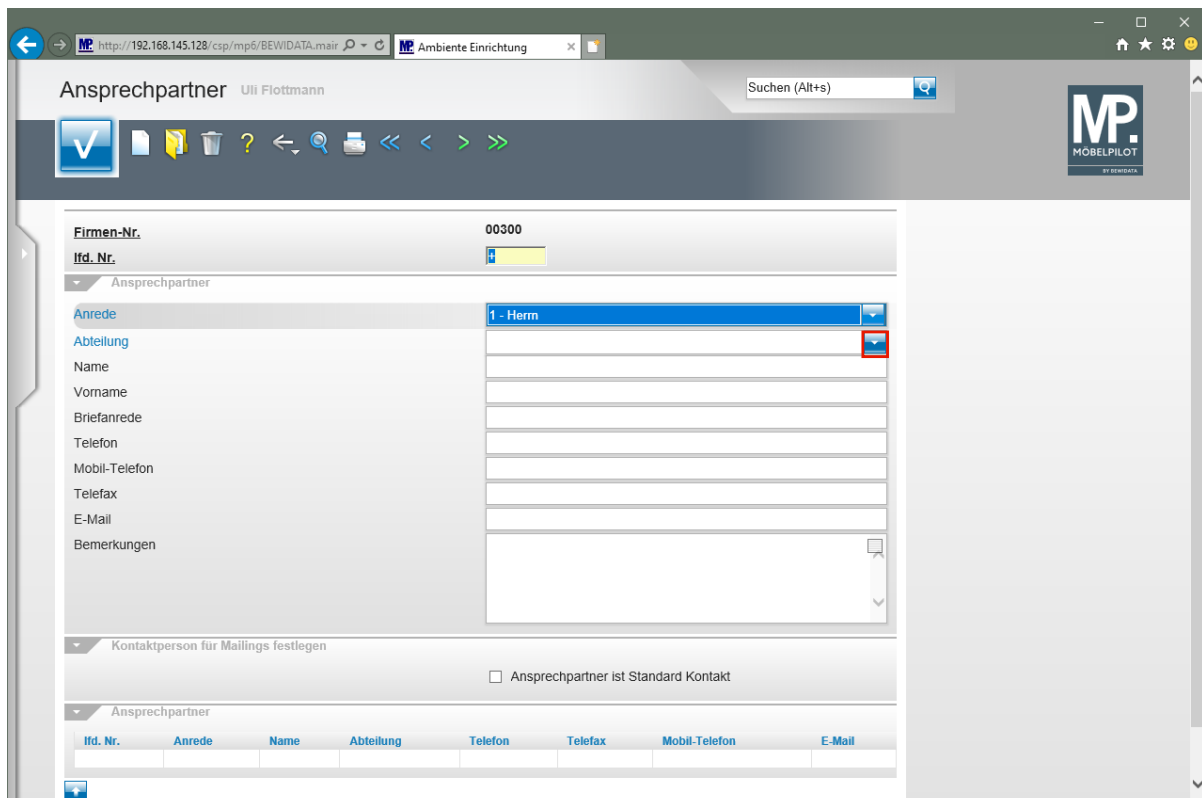

Klicken Sie im Auswahlfeld **Abteilung** auf die Schaltfläche **Öffnen**.

- Firmen-Nr.:** 00300
- Itd. Nr.:** [Empty field]
- Abteilung:** A dropdown menu is open, showing a list of departments. 'Aussendienst' is highlighted with a red box.
- Name:** [Empty field]
- Vorname:** [Empty field]
- Briefanrede:** [Empty field]
- Telefon:** [Empty field]
- Mobil-Telefon:** [Empty field]
- Telefax:** [Empty field]
- E-Mail:** [Empty field]
- Bemerkungen:** [Empty text area]

At the bottom of the form, there is a checkbox labeled 'Ansprechpartner ist Standard Kontakt' which is currently unchecked.

**i** Die geläufigsten Begriffe geben wir bereits vor. Mit einem Klick auf die Feldbezeichnung "**Abteilung**" können berechtigte Anwender ein Formular öffnen und dort Änderungen und Ergänzungen vornehmen.

Klicken Sie auf **Außendienst** .

Klicken Sie auf das Eingabefeld **Name**.

- Firmen-Nr.: 00300
- Itd. Nr.: +
- Anrede: 1 - Herrn
- Abteilung: Aussendienst
- Name: (highlighted with a red box)
- Vorname: (empty)
- Briefanrede: Sehr geehrter Herr ,
- Telefon: (empty)
- Mobil-Telefon: (empty)
- Telefax: (empty)
- E-Mail: (empty)
- Bemerkungen: (empty)

Below the form, there is a checkbox 'Ansprechpartner ist Standard Kontakt' which is unchecked. At the bottom, there is a table with columns: Itd. Nr., Anrede, Name, Abteilung, Telefon, Telefax, Mobil-Telefon, E-Mail.

Geben Sie **Sonderkamp** im Feld **Name** ein.

The form contains the following fields:

- Firmen-Nr.: 00300
- Itd. Nr.: +
- Anrede: 1 - Herrn
- Abteilung: Aussendienst
- Name: Sonderkamp
- Vorname: (empty)
- Briefanrede: Sehr geehrter Herr ,
- Telefon: (empty)
- Mobil-Telefon: (empty)
- Telefax: (empty)
- E-Mail: (empty)
- Bemerkungen: (empty)

Below the form, there is a checkbox 'Ansprechpartner ist Standard Kontakt' which is unchecked. At the bottom, there is a table with columns: Itd. Nr., Anrede, Name, Abteilung, Telefon, Telefax, Mobil-Telefon, E-Mail.

Klicken Sie auf das Eingabefeld **Vorname**.

- Firmen-Nr.: 00300
- Itd. Nr.: +
- Anrede: 1 - Herrn
- Abteilung: Aussendienst
- Name: Sonderkamp
- Vorname: (highlighted with a red box)
- Briefanrede: Sehr geehrter Herr Sonderkamp,
- Telefon: (empty)
- Mobil-Telefon: (empty)
- Telefax: (empty)
- E-Mail: (empty)
- Bemerkungen: (empty)

Below the form, there is a checkbox "Ansprechpartner ist Standard Kontakt" which is unchecked. At the bottom, there is a table with columns: Itd. Nr., Anrede, Name, Abteilung, Telefon, Telefax, Mobil-Telefon, E-Mail.

Geben Sie **Michael** im Feld **Vorname** ein.

This screenshot is identical to the previous one, but the 'Vorname' field now contains the text "Michael". The 'Telefon' field is highlighted with a red box, indicating the next step in the process.

Klicken Sie auf das Eingabefeld **Telefon**.

Ansprechpartner Uli Flottmann Suchen (Alt+s)

Firmen-Nr. 00300  
Itd. Nr. +

Ansprechpartner

Anrede 1 - Herrn  
Abteilung Aussendienst  
Name Sonderkamp  
Vorname Michael  
Briefanrede Sehr geehrter Herr Sonderkamp,  
Telefon  
Mobil-Telefon  
Telefax  
E-Mail  
Bemerkungen

Kontaktperson für Mailings festlegen  
 Ansprechpartner ist Standard Kontakt

Itd. Nr.	Anrede	Name	Abteilung	Telefon	Telefax	Mobil-Telefon	E-Mail

Geben Sie **+49 2365 474738** im Feld **Telefon** ein.

Ansprechpartner Uli Flottmann Suchen (Alt+s)

Firmen-Nr. 00300  
Itd. Nr. +

Ansprechpartner

Anrede 1 - Herrn  
Abteilung Aussendienst  
Name Sonderkamp  
Vorname Michael  
Briefanrede Sehr geehrter Herr Sonderkamp,  
Telefon +49 2365 474738  
Mobil-Telefon  
Telefax  
E-Mail  
Bemerkungen

Kontaktperson für Mailings festlegen  
 Ansprechpartner ist Standard Kontakt

Itd. Nr.	Anrede	Name	Abteilung	Telefon	Telefax	Mobil-Telefon	E-Mail

Klicken Sie auf das Eingabefeld **Mobil-Telefon**.

Firmen-Nr.	00300
Itd. Nr.	+
Ansprechpartner	
Anrede	1 - Herrn
Abteilung	Aussendienst
Name	Sonderkamp
Vorname	Michael
Briefanrede	Sehr geehrter Herr Sonderkamp,
Telefon	+49 2365 474738
Mobil-Telefon	
Telefax	
E-Mail	
Bemerkungen	

Below the form, there is a checkbox "Ansprechpartner ist Standard Kontakt" which is unchecked. At the bottom, there is a table header for "Ansprechpartner" with columns: Itd. Nr., Anrede, Name, Abteilung, Telefon, Telefax, Mobil-Telefon, E-Mail.

Geben Sie **+49 180 23653781** im Feld **Mobil-Telefon** ein.

Firmen-Nr.	00300
Itd. Nr.	+
Ansprechpartner	
Anrede	1 - Herrn
Abteilung	Aussendienst
Name	Sonderkamp
Vorname	Michael
Briefanrede	Sehr geehrter Herr Sonderkamp,
Telefon	+49 2365 474738
Mobil-Telefon	+49 180 23653781
Telefax	
E-Mail	
Bemerkungen	

The checkbox "Ansprechpartner ist Standard Kontakt" remains unchecked. The table header at the bottom is the same as in the previous screenshot.

Klicken Sie auf das Eingabefeld **E-Mail**.

Firmen-Nr.	00300
Itd. Nr.	+
Ansprechpartner	
Anrede	1 - Herrn
Abteilung	Aussendienst
Name	Sonderkamp
Vorname	Michael
Briefanrede	Sehr geehrter Herr Sonderkamp,
Telefon	+49 2365 474738
Mobil-Telefon	+49 180 23653781
Telefax	
E-Mail	
Bemerkungen	

Below the form, there is a checkbox "Ansprechpartner ist Standard Kontakt" which is unchecked. At the bottom, there is a table header for "Ansprechpartner" with columns: Itd. Nr., Anrede, Name, Abteilung, Telefon, Telefax, Mobil-Telefon, E-Mail.

Geben Sie **sonderkamp@niehoff-sitzmoebel.de** im Feld **E-Mail** ein.

Klicken Sie auf die Schaltfläche **Speichern**.

**Ansprechpartner** Uli Flottmann

Suchen (Alt+s)

**Firmen-Nr.** 00300

**lfd. Nr.** 1

**Ansprechpartner**

**Anrede** 1 - Herrn

**Abteilung** Aussendienst

**Name** Sonderkamp

**Vorname** Michael

**Briefanrede** Sehr geehrter Herr Sonderkamp,

**Telefon** +49 2365 474738

**Mobil-Telefon** +49 180 23653781

**Telefax**

**E-Mail** sonderkamp@niehoff-sitzmoebel.de

**Bemerkungen**

**Kontaktperson für Mailings festlegen**

Ansprechpartner ist Standard Kontakt

lfd. Nr.	Anrede	Name	Abteilung	Telefon	Telefax	Mobil-Telefon	E-Mail
1	Herrn	Sonderkamp	Aussendienst	+49 2365 474738		+49 180 23653781	sonderkamp@niehoff-sitzmoebel.de
2	Frau	Engels	Lieferrückfragen	+49 2581 9456 47			engels@niehoff-sitzmoebel.de
3	Herrn	Matern	Kundendienst	+49 2581 9456 48			e.materna@niehoff-sitzmoebel.de

Klicken Sie auf die Schaltfläche **Zurück**.

**Lieferanten-Stammdaten** Uli Flottmann

Suchen (Alt+s)

**Lieferanten-Nr.** 00300

	offene Lieferantenbestellungen	offene KV mit Positionen des Lieferanten	alle Lieferantenbestellungen
Anzahl Positionen	0	0	0

[Neuen Auftrag anlegen](#)

**ZR-Nummer** 04836

**Anschrift**

**Anrede** 8 - Firma

**Name 1** Niehoff Sitzmöbel GmbH

**Name 2**

**Name 3**

**Kurzbezeichnung** NIEHOFF

**Strasse** Schlosserstrasse 8

**Postfach** Postfach 200263

**PLZ (Strasse)** 48231

**PLZ (Postfach)** 48220

**Land** Deutschland - DE

**Briefanrede** Sehr geehrte Damen und Herren,

**Erreichbar**

**Telefon** +49 2581 04660

Klicken Sie auf die vertikale Bildlaufleiste.

The main content area has several tabs: "Allgemein", "Information", "Bankverbind. u. FiBu", "Kalkulation", and "Prüfung". The "Allgemein" tab is active, showing various input fields for supplier data.

The "Ansprechpartner" section is highlighted with a red box and contains the following table:

lfd. Nr.	Anrede	Name	Abteilung	Telefon	Telefax	Mobil-Telefon	E-Mail
1	Herr	Sonderkamp	Aussendienst	+49 2365 474738		+49 180 23653781	sonderkamp@niehoff-sitzmoebel.de
2	Frau	Engels	Lieferrückfragen	+49 2581 9456 47			engels@niehoff-sitzmoebel.de
3	Herr	Matern	Kundendienst	+49 2581 9456 48			e.materna@niehoff-sitzmoebel.de

Below the table, there are sections for "Lieferantenkonditionen" and "Lieferanten Anschriften".

Alle hinterlegten Ansprechpartner werden im Formular "Lieferanten-Stammdaten" eingeblendet.