

1 Einleitung

2 Programmanwahl

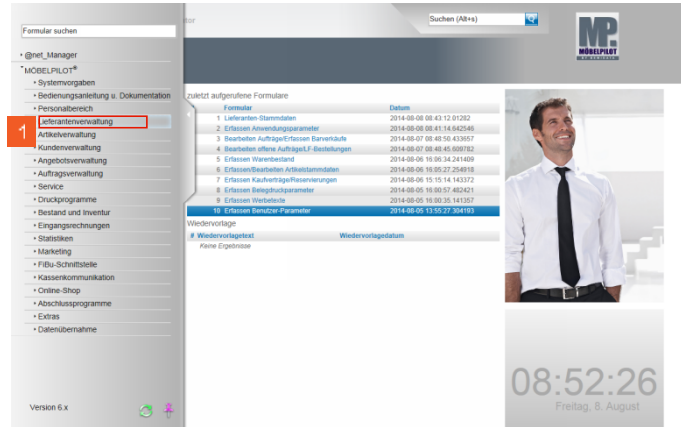

1 Klicken Sie im Inhaltsverzeichnis auf den Hyperlink **Lieferantenverwaltung**.

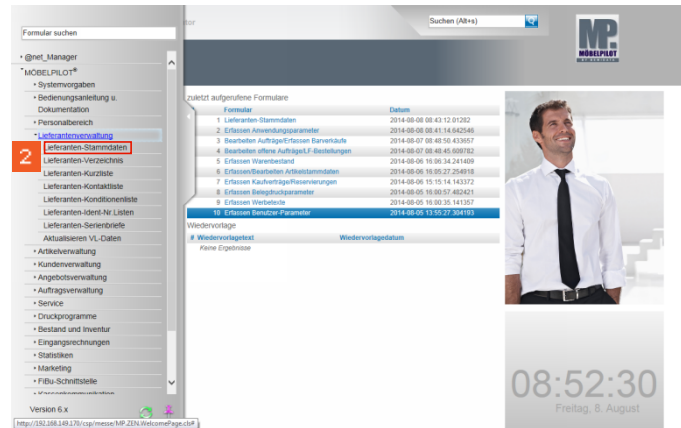

2 Klicken Sie jetzt auf den Hyperlink **Lieferanten-Stammdaten**.

3 Formularreiter: Allgemein

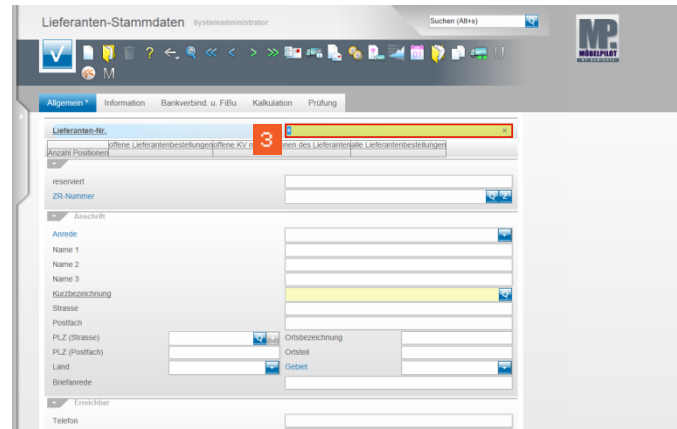

3 Klicken Sie auf das Eingabefeld **Lieferanten-Nr.+**.

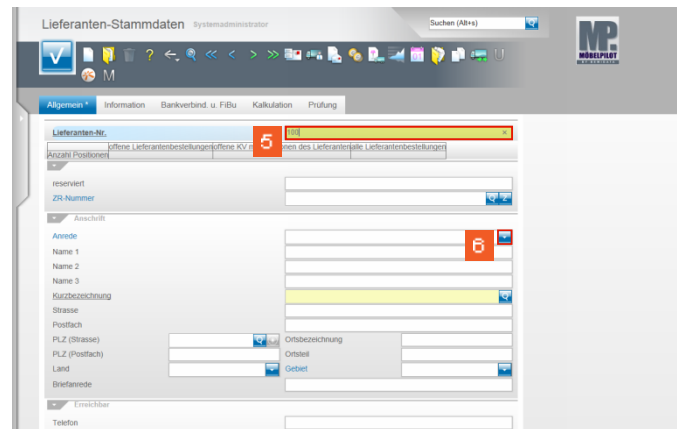

4 Drücken Sie die Taste **↵**.

5 Beispiel: Geben Sie **100** im Feld **Lieferanten-Nr.** ein.

6 Klicken Sie im Feld **Anrede** auf die Schaltfläche **Öffnen**.

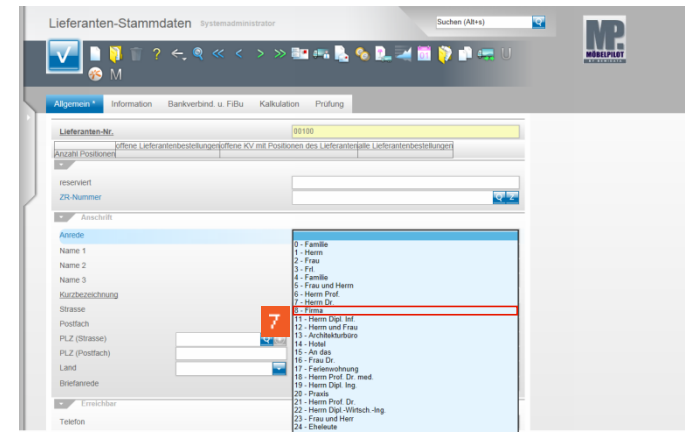

7 Beispiel: Klicken Sie auf den Listeneintrag **8 - Firma**.

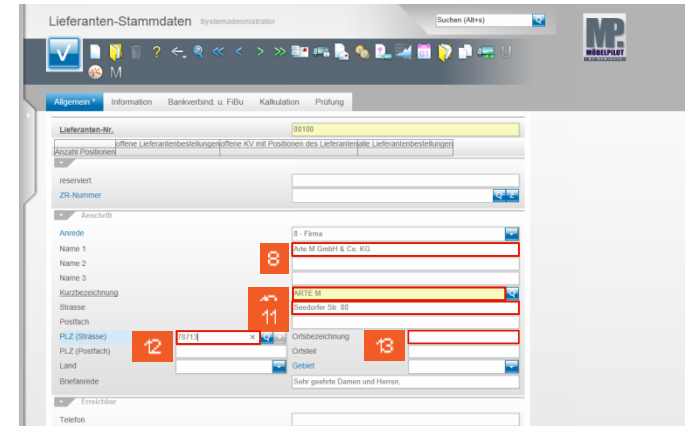

8 Beispiel: Geben Sie **Arte M GmbH & Co. KG** im Feld **Name 1** ein.

9 Klicken Sie auf das Eingabefeld **Kurzbezeichnung**.

10 Beispiel: Geben Sie **ARTE M** im Feld **Kurzbezeichnung** ein.

11 Beispiel: Geben Sie **Seedorfer Str. 80** im Feld **Strasse** ein.

12 Beispiel: Geben Sie **78713** im Feld **PLZ** ein.

13 Klicken Sie auf das Eingabefeld **Ortsbezeichnung**.

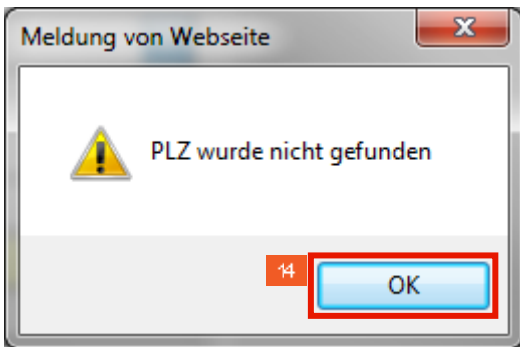

14 Klicken Sie auf die Schaltfläche **OK**.

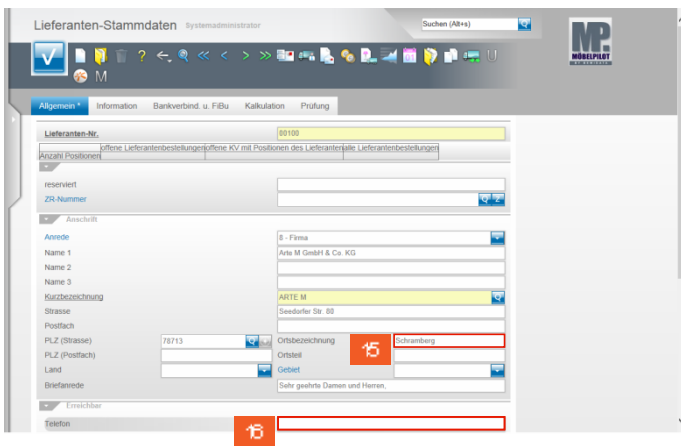

15 Beispiel: Geben Sie **Schramberg** im Feld **Ortsbezeichnung** ein.

16 Beispiel: Geben Sie **07402-750** im Feld **Telefon** ein.

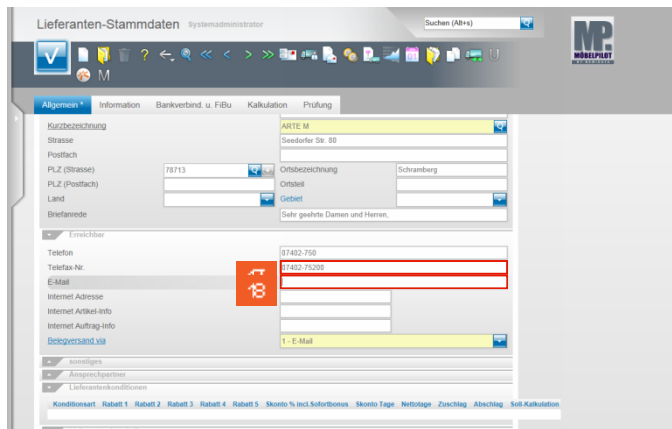

17 Geben Sie **07402-75200** im Feld **Telefax-Nr.** ein.

18 Klicken Sie auf das Eingabefeld **E-Mail** und pflegen Sie hier die E-Mail-Adresse des Lieferanten ein, im Beispiel **info@arte-m.de**.

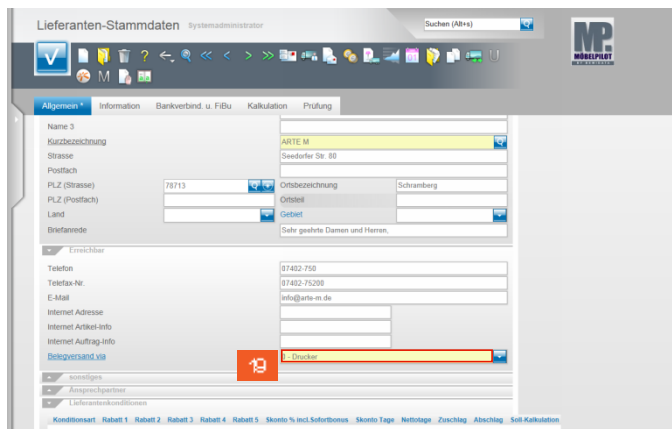

19 Klicken Sie auf das Feld **Belegversand via**.

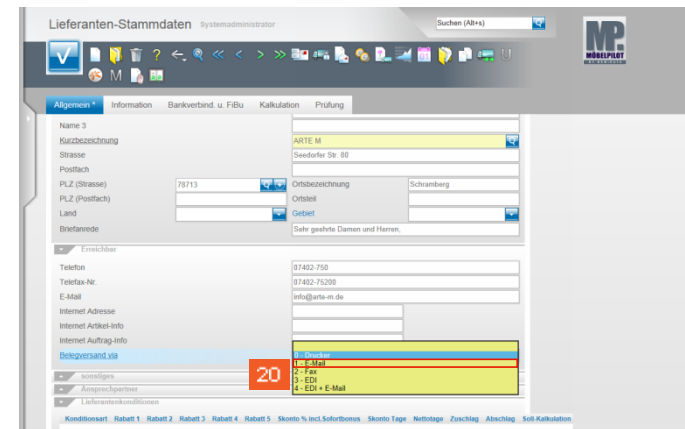

20 Beispiel: Klicken Sie auf den Listeneintrag **1 - E-Mail**.

4 **Formularreiter: Bankverb. u. FiBu**

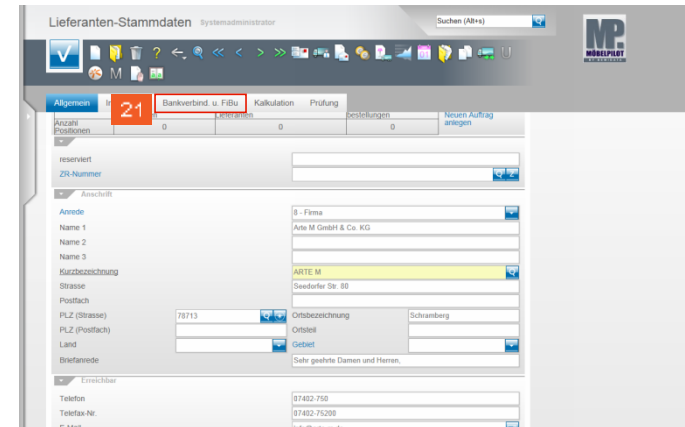

21 Klicken Sie auf den Formularreiter **Bankverbind. u. FiBu**.

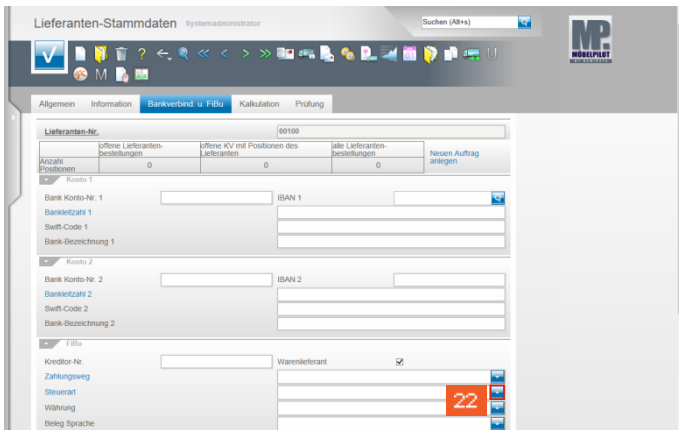

22 Klicken Sie im Feld **Steuerart** auf die Schaltfläche **Öffnen**.

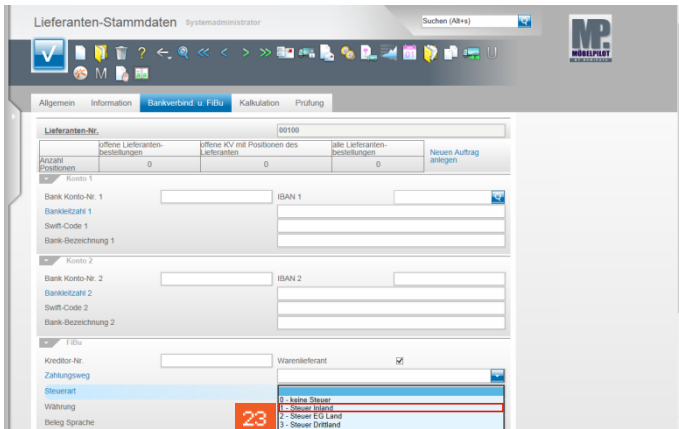

23 Beispiel: Klicken Sie auf den Listeneintrag **1 - Steuer Inland**.

5 Formularreiter: Kalkulation

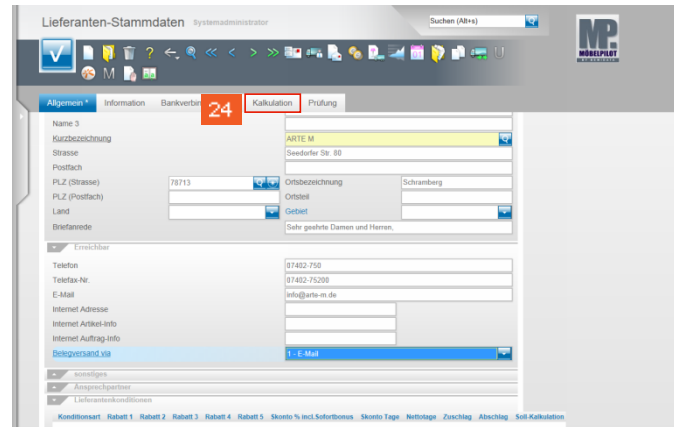

24 Klicken Sie auf den Formularreiter **Kalkulation**.

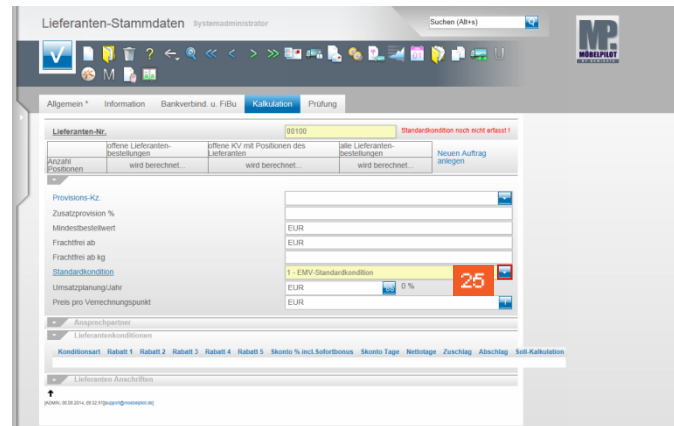

25 Klicken Sie im Feld **Standardkondition** auf die Schaltfläche **Öffnen**.

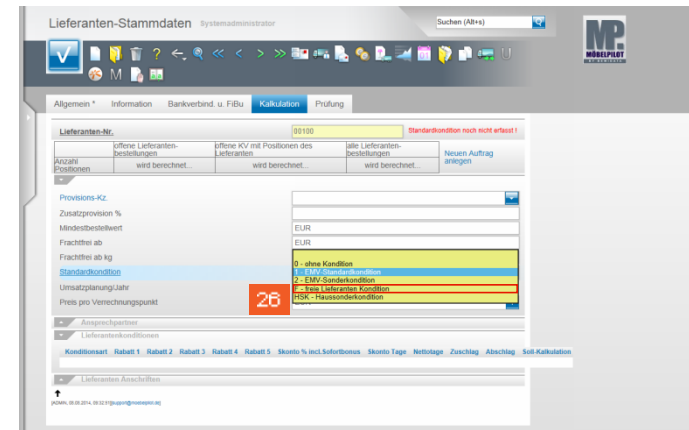

26 Beispiel: Klicken Sie auf den Listeneintrag **F - freie Lieferanten Kondition**.

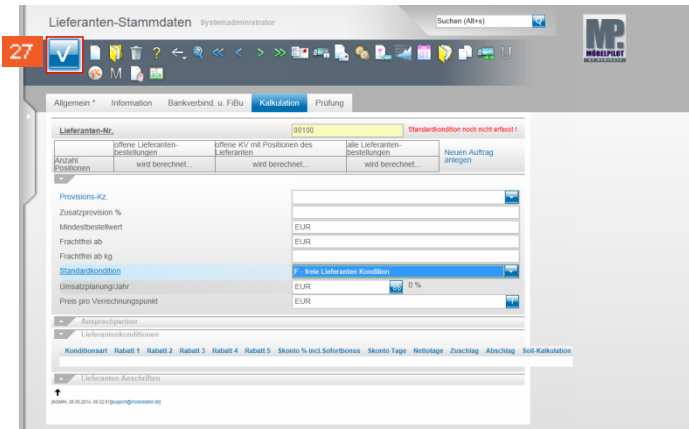

27 Klicken Sie auf die Schaltfläche **Speichern**.

6 Button: Kondition

Lieferanten-Stammdaten Systemadministrator Suchen (Alt+S)

Kondition * Prüfung

Lieferanten-Nr. 00100 Standardkondition noch nicht erfasst!

Konditionsart **28**

Artikelpreise neu rechnen 0 nicht rechnen

Nachlass/Zuschlag

Rabatt 1 Rabattdarstellung

Rabatt 2 Rabattdarstellung

Rabatt 3 Rabattdarstellung

Rabatt 4 Rabattdarstellung

Rabatt 5 Rabattdarstellung

Skonto % incl. Sofortbonus 5,00 Sofortbonus %

Skonto Tage 30 Nettotage

Zuschlag Zuschlagart 0 - Wert nach/vor Skonto 0 - nach Skonto

Abschlag Abschlagart 0 - Wert nach/vor Skonto 0 - nach Skonto

Bemerkung Soll-Kalkulation 200

28 Klicken Sie auf die Schaltfläche (Button) **Konditionen**.

Lieferanten-Stammdaten Systemadministrator Suchen (Alt+S)

Kondition * Prüfung

Lieferanten-Nr. 00100 (ARTE M)

Konditionsart **29**

Artikelpreise neu rechnen 0 nicht rechnen

Konditionsbezeichnung

Nachlass/Zuschlag

Rabatt 1 Rabattdarstellung

Rabatt 2 Rabattdarstellung

Rabatt 3 Rabattdarstellung

Rabatt 4 Rabattdarstellung

Rabatt 5 Rabattdarstellung

Skonto % incl. Sofortbonus 5,00 Sofortbonus %

Skonto Tage 30 Nettotage

Zuschlag Zuschlagart 0 - Wert nach/vor Skonto 0 - nach Skonto

Abschlag Abschlagart 0 - Wert nach/vor Skonto 0 - nach Skonto

Bemerkung Soll-Kalkulation 200

29 Klicken Sie im Feld **Konditionsart** auf die Schaltfläche **Öffnen**.

Lieferanten-Stammdaten Systemadministrator Suchen (Alt+S)

Kondition * Prüfung

Lieferanten-Nr. 00100 (ARTE M)

Konditionsart **30**

Artikelpreise neu rechnen 0 nicht rechnen

Konditionsbezeichnung

Nachlass/Zuschlag

Rabatt 1 Rabattdarstellung

Rabatt 2 Rabattdarstellung

Rabatt 3 Rabattdarstellung

Rabatt 4 Rabattdarstellung

Rabatt 5 Rabattdarstellung

Skonto % incl. Sofortbonus 5,00 Sofortbonus %

Skonto Tage 30 Nettotage

Zuschlag Zuschlagart 0 - Wert nach/vor Skonto 0 - nach Skonto

Abschlag Abschlagart 0 - Wert nach/vor Skonto 0 - nach Skonto

Bemerkung Soll-Kalkulation 200

30 Beispiel: Klicken Sie auf den Listeneintrag **F - freie Lieferanten Kondition**.

Lieferanten-Stammdaten Systemadministrator Suchen (Alt+S)

Kondition * Prüfung

Lieferanten-Nr. 00100 (ARTE M)

Konditionsart **31**

Artikelpreise neu rechnen 0 nicht rechnen

Konditionsbezeichnung

Nachlass/Zuschlag

Rabatt 1 **31** Rabattdarstellung

Rabatt 2 Rabattdarstellung

Rabatt 3 Rabattdarstellung

Rabatt 4 Rabattdarstellung

Rabatt 5 Rabattdarstellung

Skonto % incl. Sofortbonus **32** Sofortbonus %

Skonto Tage **33** Nettotage

Zuschlag Zuschlagart 0 - Wert nach/vor Skonto 0 - nach Skonto

Abschlag Abschlagart 0 - Wert nach/vor Skonto 0 - nach Skonto

Bemerkung Soll-Kalkulation 200

- 31** Beispiel: Geben Sie **0** im Feld **Rabatt 1** ein.
- 32** Beispiel: Geben Sie **5** im Feld **Skonto %** ein.
- 33** Beispiel: Geben Sie **30** im Feld **Skonto Tage** ein.
- 34** Klicken Sie auf die Schaltfläche **Speichern**.

Lieferanten-Stammdaten Systemadministrator Suchen (Alt+S)

Kondition * Prüfung

Lieferanten-Nr. 00100 (ARTE M)

Konditionsart **35**

Artikelpreise neu rechnen 0 nicht rechnen

Konditionsbezeichnung

Nachlass/Zuschlag

Rabatt 1 Rabattdarstellung

Rabatt 2 Rabattdarstellung

Rabatt 3 Rabattdarstellung

Rabatt 4 Rabattdarstellung

Rabatt 5 Rabattdarstellung

Skonto % incl. Sofortbonus 5,00 Sofortbonus %

Skonto Tage 30 Nettotage

Zuschlag Zuschlagart 0 - Wert nach/vor Skonto 0 - nach Skonto

Abschlag Abschlagart 0 - Wert nach/vor Skonto 0 - nach Skonto

Bemerkung Soll-Kalkulation 200,00

35 Klicken Sie auf die Schaltfläche **Zurück**.

7 Formularreiter: Information

Lieferanten-Stammdaten Systemadministrator Suchen (Alt+S)

Information Bankverbind. u. FIBU Kalkulation Prüfung

Lieferanten-Nr. 00100

Anzahl offene Lieferantenbestellungen 0 offene KV mit Positionen des Lieferanten 0 alle Lieferantenbestellungen 0 Neuen Auftrag anfragen

Provisions-KZ

Zusatzprovision %

Mindestbestellwert EUR

Frachtfrei ab EUR

Frachtfrei ab kg

Standardkondition **36**

Umsatzplanungs-Jahr EUR 0 %

Preis pro Verrechnungspunkt EUR

Konditionsart **36**

Rabatt 1 0 Rabatt 2 0 Rabatt 3 0 Rabatt 4 0 Rabatt 5 0 Skonto % incl. Sofortbonus 5 Skonto Tage 30 Nettotage Zuschlag Abschlag Soll-Kalkulation 200

36 Klicken Sie auf den Formularreiter **Information**.

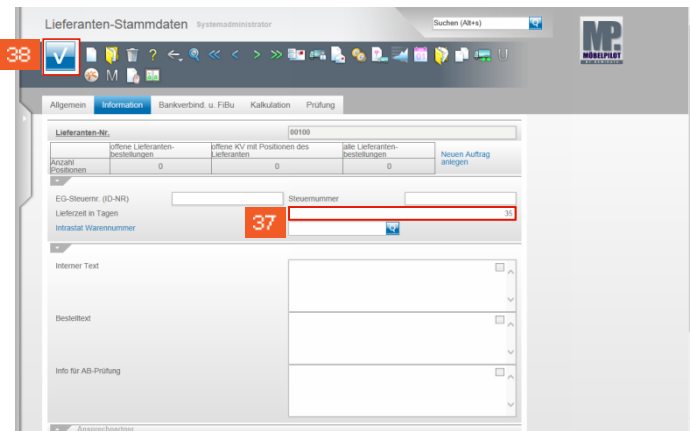

37 Beispiel: Geben Sie **35** im Feld **Lieferzeit in Tagen** ein.

38 Klicken Sie auf die Schaltfläche **Speichern**.