

# 1 Lernziele

## 2 Formular aufrufen

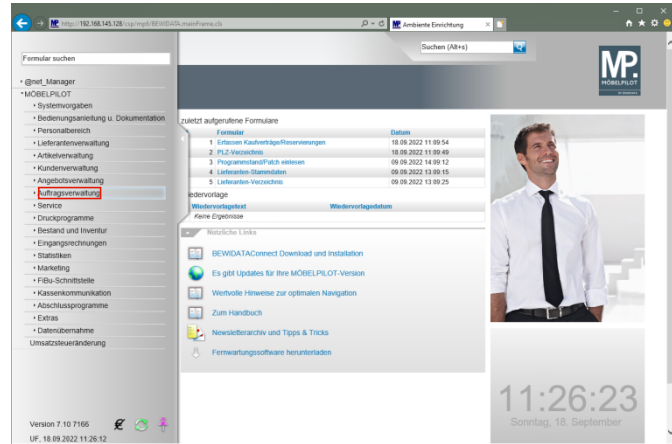

Klicken Sie auf den Hyperlink **Aufragsverwaltung**.

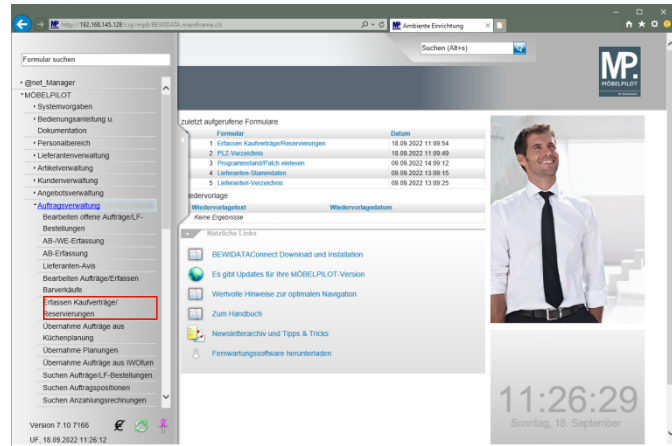

Klicken Sie auf den Hyperlink **Erfassen Kaufverträge/Reservierungen**.

# 3 Kundendaten und allgemeine Daten erfassen

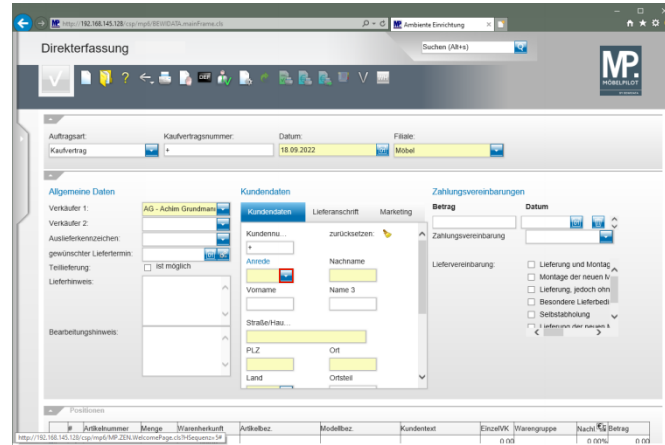

Klicken Sie im Feld **Anrede** auf die Schaltfläche **Öffnen**.

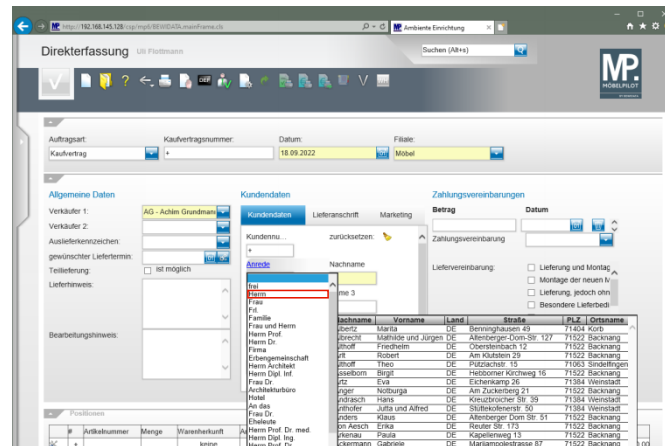

Klicken Sie auf den Listeneintrag **Herrn**.

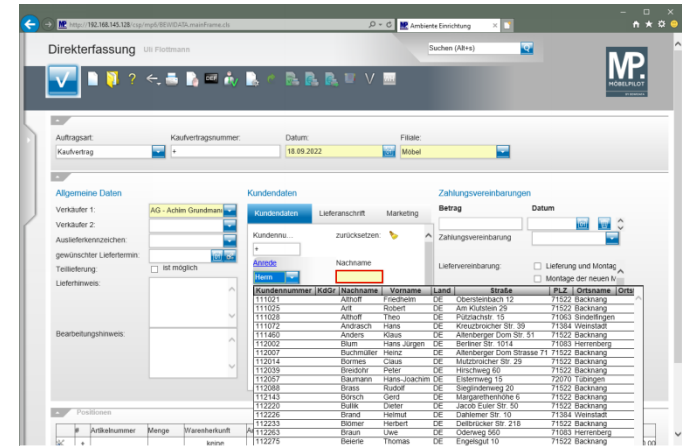

Klicken Sie auf das Eingabefeld **Nachname**.

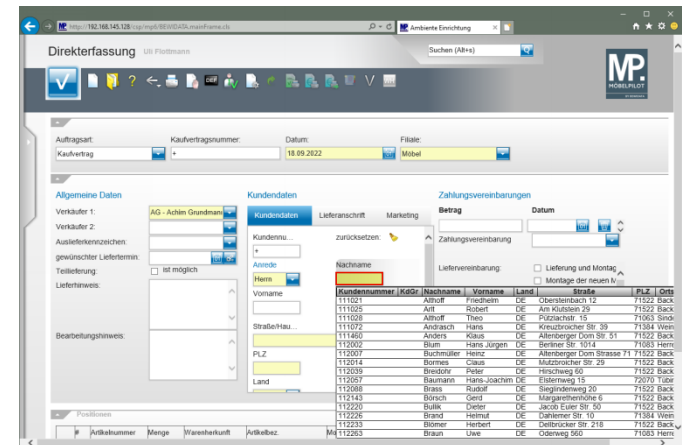

Geben Sie **Klinge** im Feld **Nachname** ein.

Klicken Sie auf das Eingabefeld **Vorname**.

Klicken Sie auf das Eingabefeld **Straße/Haus-Nr.**

Klicken Sie auf das Eingabefeld **PLZ**.

Geben Sie **Dieter** im Feld **Vorname** ein.

Geben Sie **Adlergasse 3** im Feld **Straße/Haus-Nr.** ein.

Geben Sie **5512** im Feld **PLZ** ein.

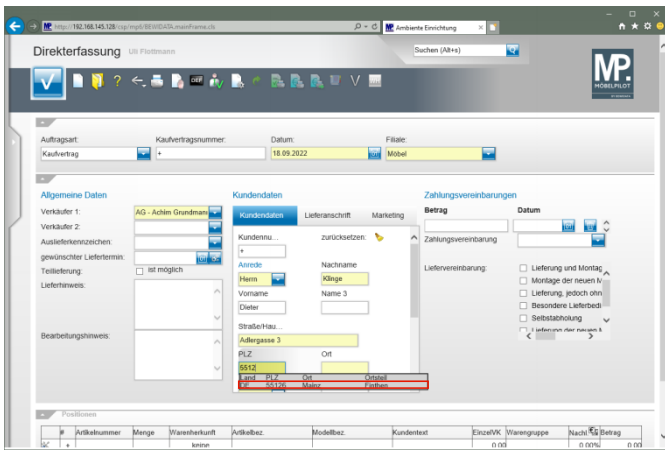

Klicken Sie auf **den Tabelleneintrag**.

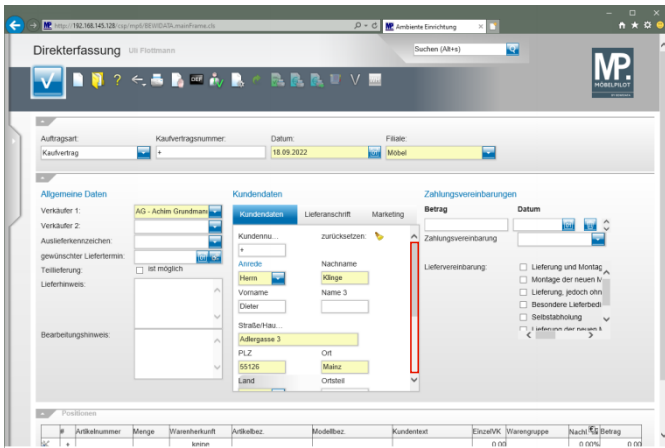

Klicken Sie in der Spalte **Kundendaten** auf die vertikale Bildlaufleiste.

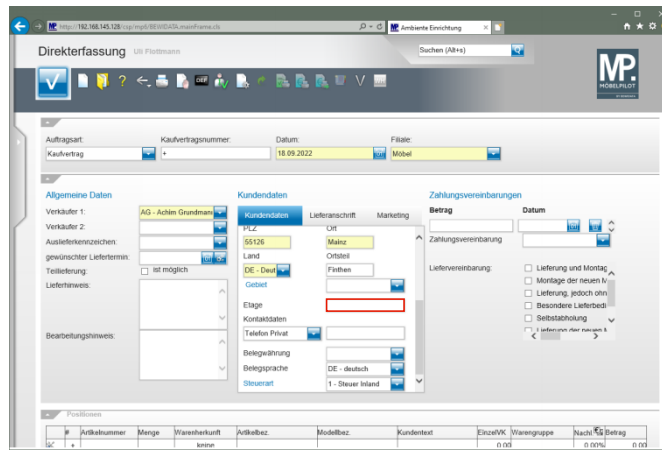

Klicken Sie auf das Eingabefeld **Etag**.

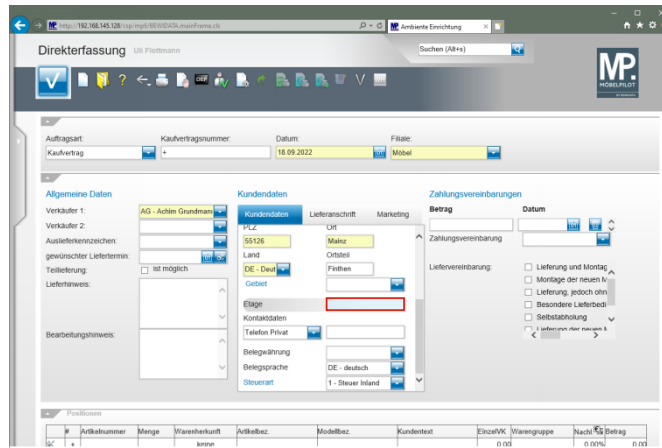

Geben Sie **EG** im Feld **Etag** ein.

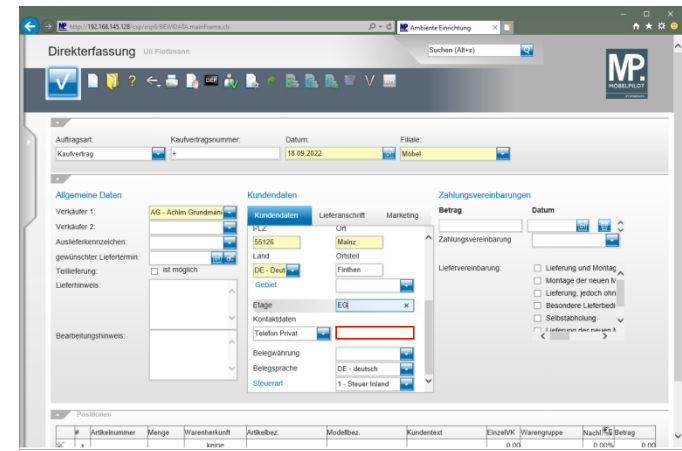

Klicken Sie auf das Eingabefeld **Kontaktadressen**.

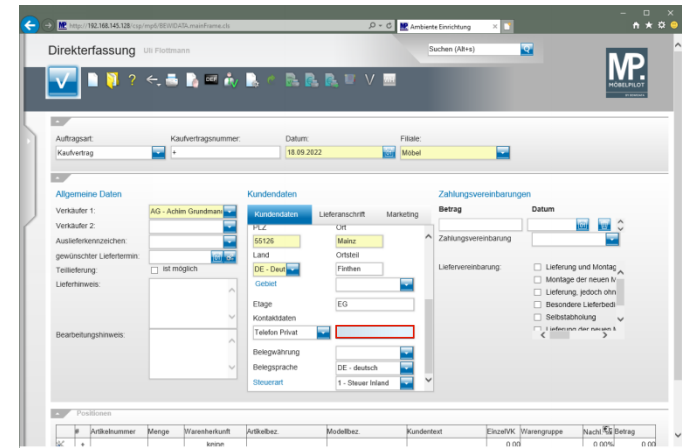

Geben Sie **06131-648375** im Feld **Kontaktadressen** ein.

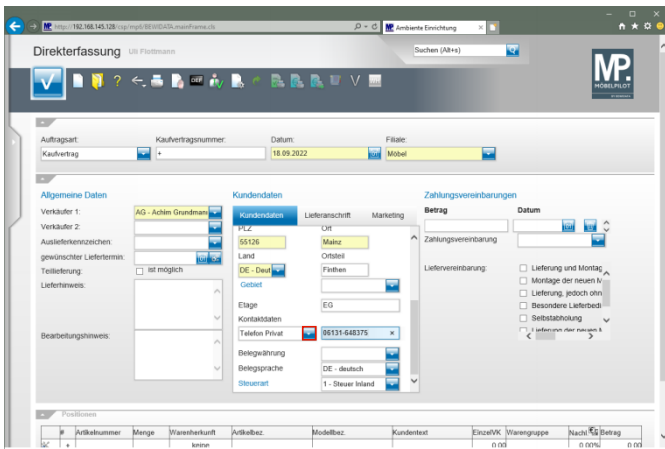

Klicken Sie im Auswahlfeld **Kontaktstellen** auf die Schaltfläche **Öffnen**.

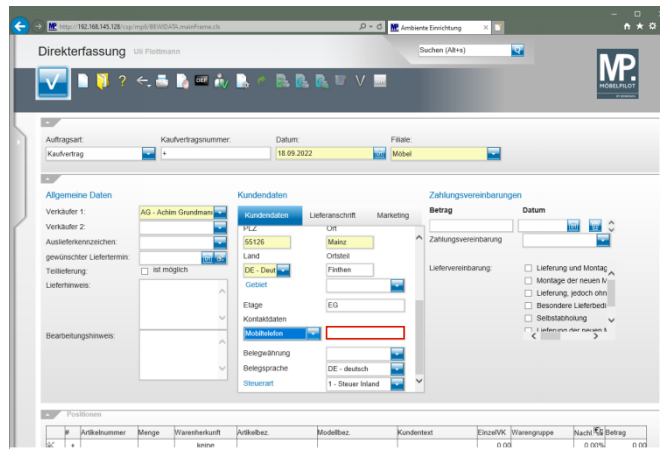

Klicken Sie auf das Eingabefeld **Kontaktstellen**.

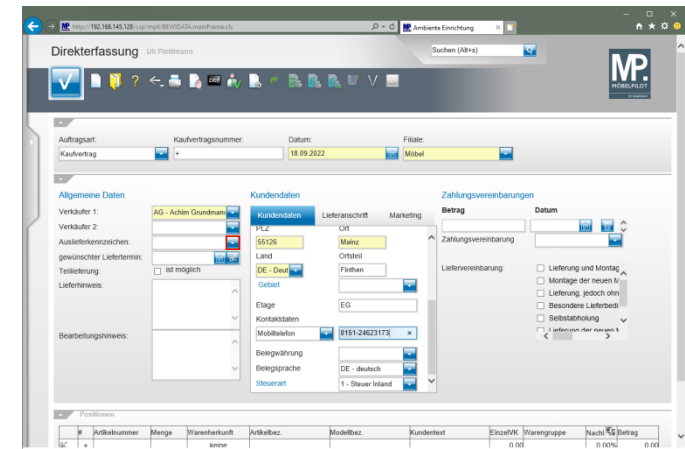

Klicken Sie im Auswahlfeld **Ausliefererkennzeichen** auf die Schaltfläche **Öffnen**.

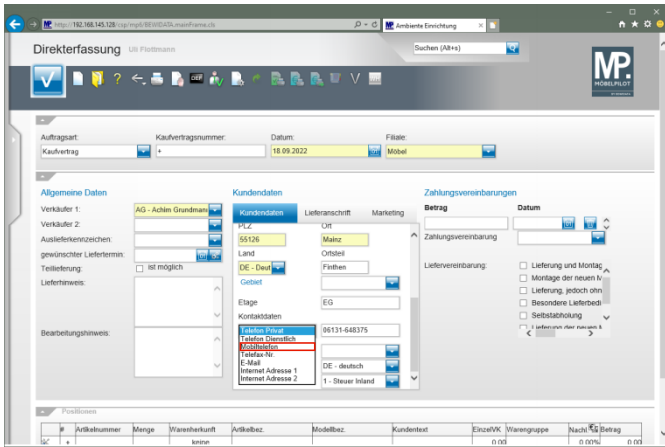

Klicken Sie auf den Listeneintrag **Mobiltelefon**.

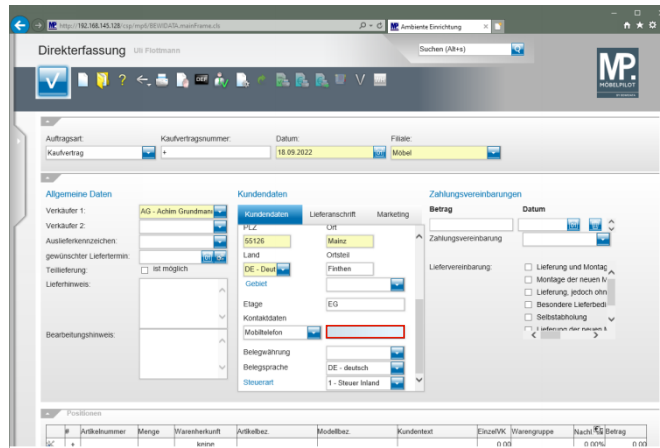

Geben Sie **0151-24623173** im Feld **Kontaktstellen** ein.

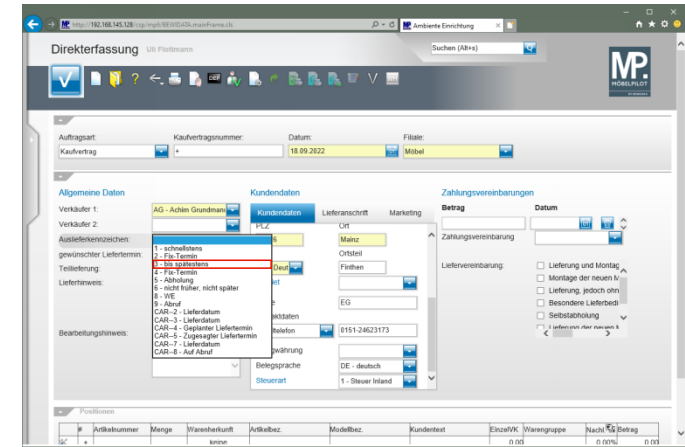

Klicken Sie auf den Listeneintrag **3 - bis spätestens**.

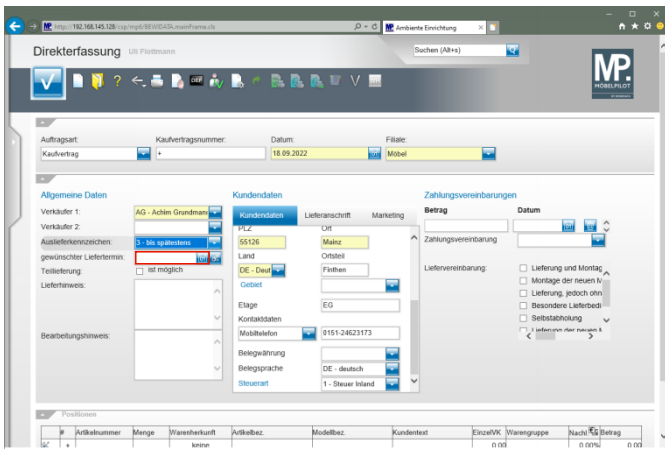

Klicken Sie auf das Eingabefeld **gewünschter Liefertermin**.

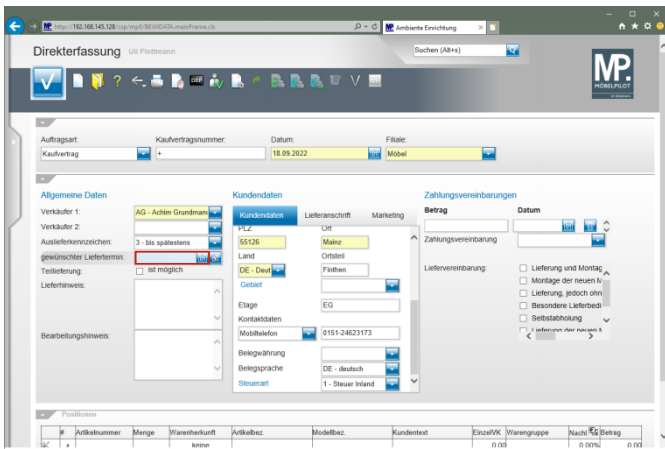

Geben Sie **4422** im Feld **gewünschter Liefertermin** ein.

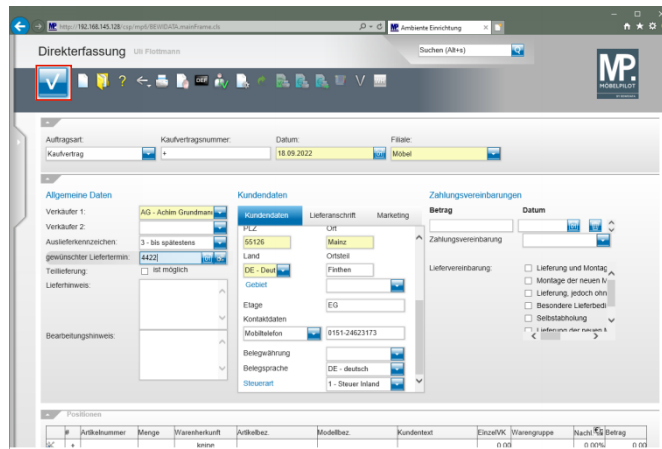

Klicken Sie auf die Schaltfläche **Speichern**.

