

1 Formular aufrufen

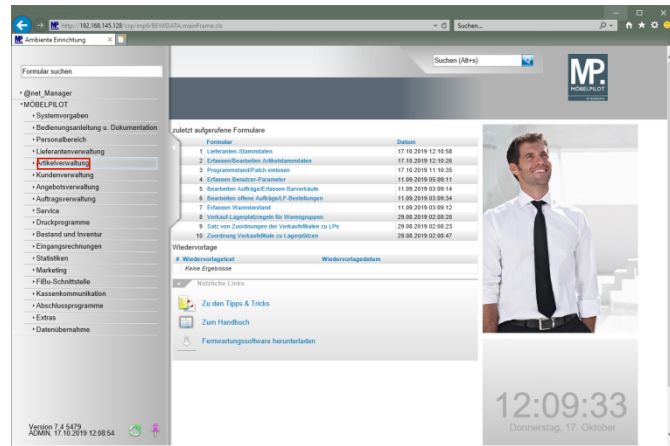

Klicken Sie auf den Hyperlink **Artikelverwaltung**.

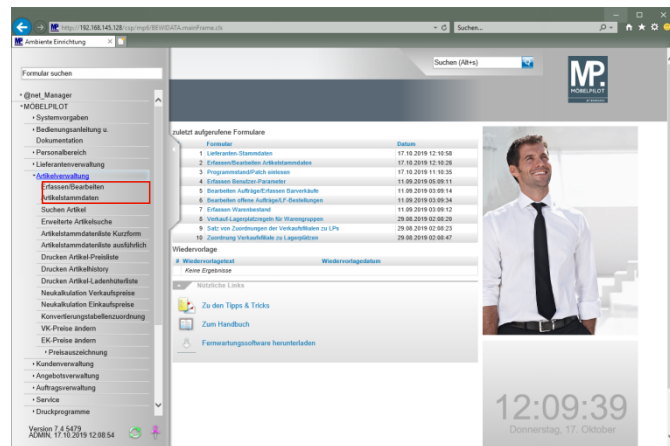

Klicken Sie auf den Hyperlink **Erfassen/Bearbeiten Artikelstammdaten**.

2 Artikelanlage

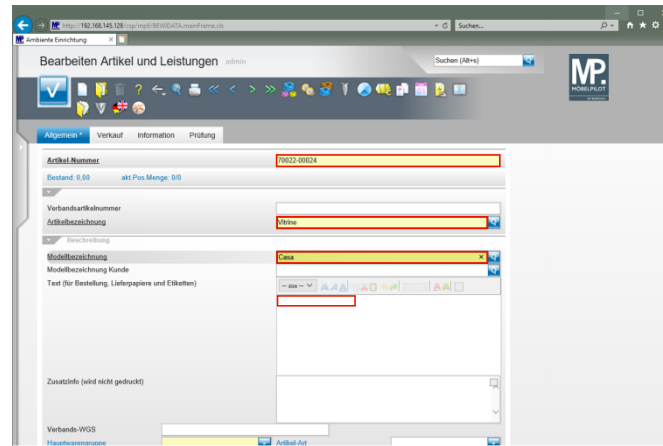



Geben Sie **70022** im Feld **Artikel-Nummer** ein.
Geben Sie **Vitrine** im Feld **Artikelbezeichnung** ein.
Geben Sie **Casa** im Feld **Modellbezeichnung** ein.

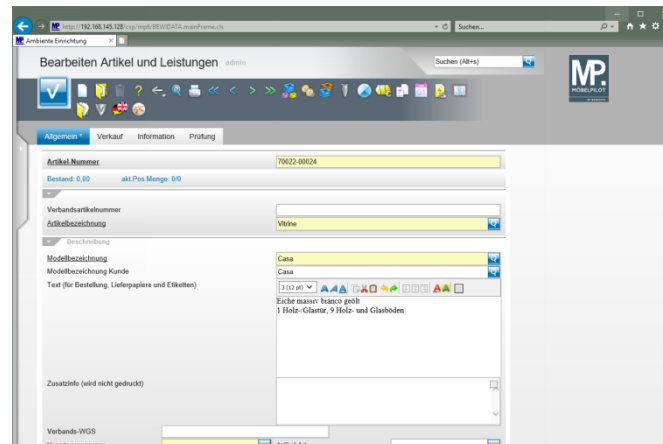

Klicken Sie auf das Eingabefeld **Text** (für **Bestellung, Lieferpapiere und Etiketten**).



Geben Sie **Eiche massiv bianco geölt** im Feld **Text** (für **Bestellung, Lieferpapiere und Etiketten**) ein.

Drücken Sie die Taste  + .

Geben Sie **1 Holz-/Glastür, 9 Holz- und Glasböden** im Feld **Text** (für **Bestellung, Lieferpapiere und Etiketten**) ein.

Drücken Sie die Taste  + .

Geben Sie **BHT ca. 103/220/40 cm** im Feld **Text** (für **Bestellung, Lieferpapiere und Etiketten**) ein.

Klicken Sie auf das Eingabefeld **Verbands-WGS**.

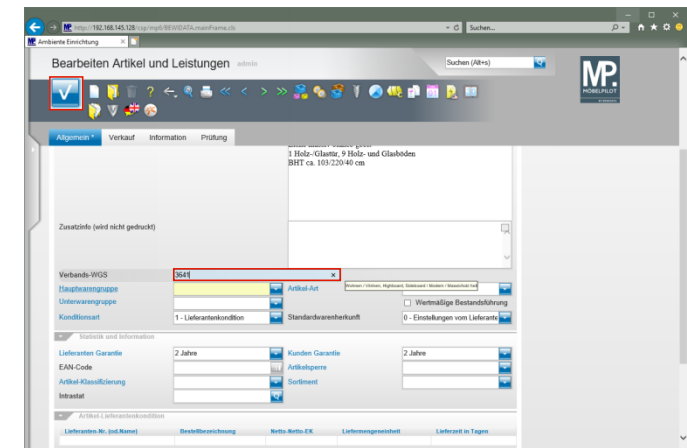

Geben Sie **3641** im Feld **Verbands-WGS** ein.

 **Abweichend von der im Kurs "Wie lege ich in wenigen Schritten einen Artikel an?" beschriebenen Vorgehensweise, sollten Sie nun wie folgt vorgehen.**

Klicken Sie auf die Schaltfläche **Speichern**.

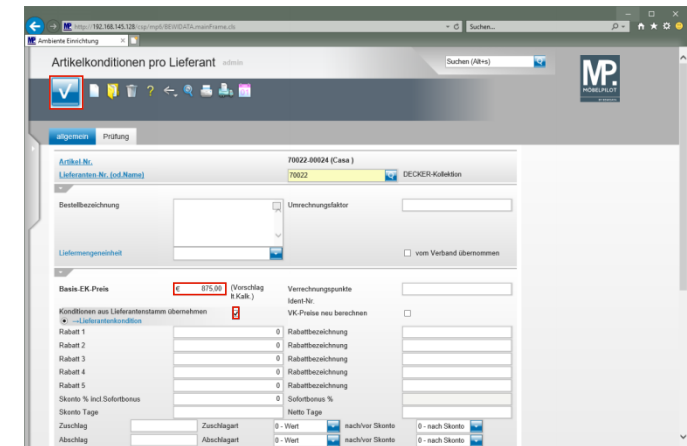

Geben Sie **875** im Feld **Basis-EK-Preis** ein.
Klicken Sie auf das Kontrollkästchen **Konditionen aus Lieferantenstamm übernehmen**.

Klicken Sie auf die Schaltfläche **Speichern**.

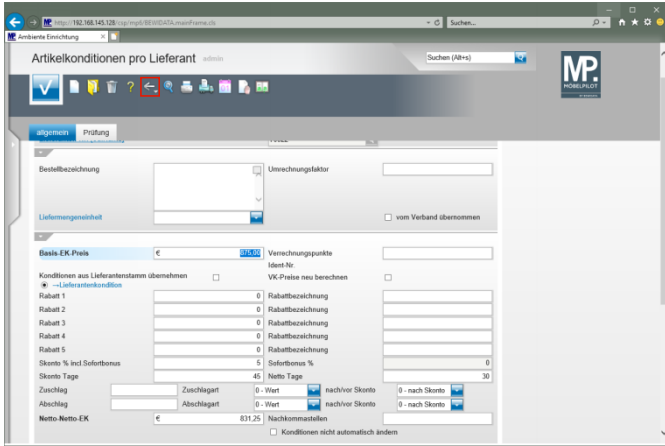

Klicken Sie auf die Schaltfläche **Zurück (Strg+R)**.

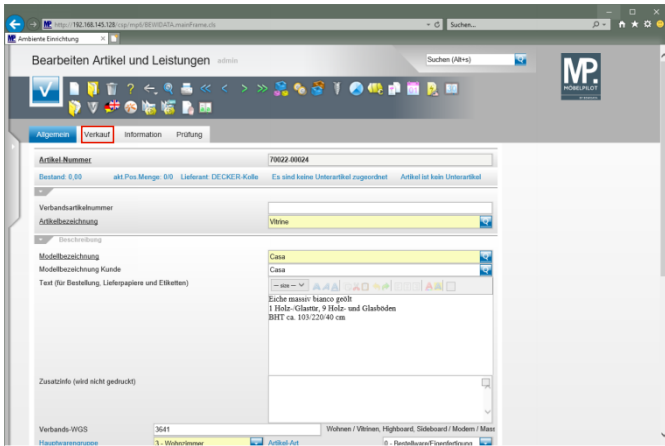

Klicken Sie auf den Hyperlink **Verkauf**.

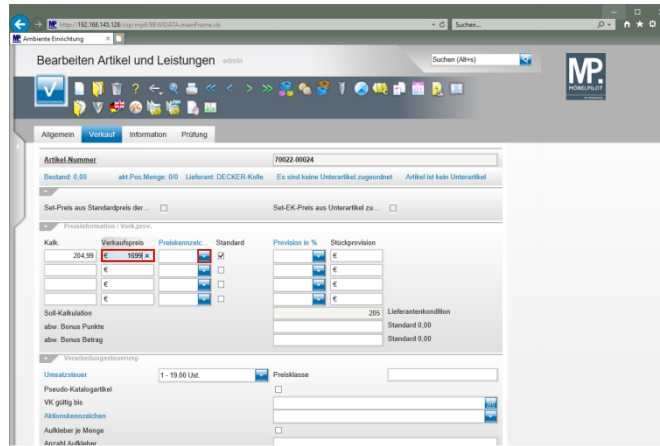

Geben Sie **1699** im Feld **Verkaufspreis** ein.

Klicken Sie im Feld **"Preiskennzeichen"** auf die Schaltfläche **Öffnen**.

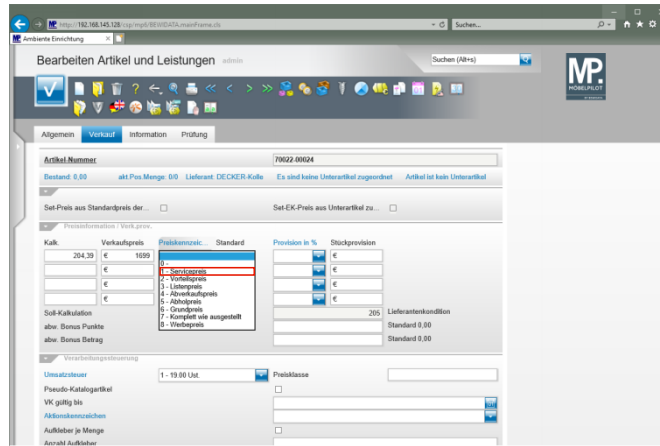

Klicken Sie auf den Listeneintrag **1 - Servicepreis**.

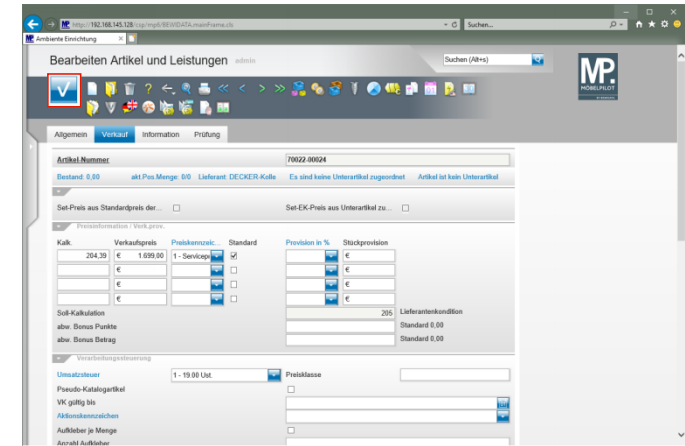

Klicken Sie auf die Schaltfläche **Speichern**.