

Einleitung

In dieser Kurzbeschreibung zeigen wir Ihnen, wie Sie in wenigen Schritten die Stammdaten eines EMV-Vertragslieferanten aus dem EMV-Intranet exportieren und die Daten danach in MÖBELPILOT importieren können. Dieses Verfahren bleibt verständlicherweise nur MÖBELPILOT-Anwendern vorbehalten, die auch Mitglied der Verbundgruppe EMV sind.

Eine ausführliche Beschreibung finden Sie in der online Dokumentation **"Lieferantenverwaltung"**.

Lernziele

Sie sind in der Lage

- **einen im EMV-Intranet aufgerufenen Lieferanten zu exportieren**
- **den Datenimport in MÖBELPILOT zu starten**
- **die importierten Lieferanten-Stammdaten zu individualisieren**

Händlerportal - EMV-Intranet

Wick, 77777 Musterhaus, Letzter Login: 13.06.2022
EMV, akad or, Belgien, Contur-Küche, Discount Profi, EMC, Global-Küche, Home Company, Küche Aktiv, Polsterado, Regenta, Trend Store, Power Kollektion, Polsterclub, Natura-Polare, WKHFASQ, global comfort, global family, global select, Raum.Freunde, Natura Home, Lebensart, Contur Einrichten, GDB24 Gerätegarantie, Bad.Oase,

1 **WWS-Export** Drucken

Lieferant Modelle Aktion Infoportal Medien Suchen Such-Center Newsliste Infoportal

Ihr Ansprechpartner: Anja Erl
anja.erl@emverbund.de
EMV-Zentrale: +49 8133 89-0
[Link zur Hilfe](#)

Lieferant

002427 DIETRICH [Zu Zusatzdaten springen](#)

[Konditionsblatt](#) [Konditionsblatt \(lang\)](#) [Umsatz](#) [IDM](#)

DIETRICH	002427
-----------------	---------------

Carl Dietrich GmbH
Finsterau 31 F (Streckewalde) **WG: FA - Fachsortiment-Accessoires**
09518 Großrückerswalde
Telefon: +49 37369 1330
Telefax: +49 37369 13366
E-Mail: info@carldietrich.de
Internet: www.carldietrich.de
USt.-Id.-Nr.: DE 141 292 351
LUCID-Nr.: DE 5889261488941

Lieferanten-Konditionen	gültig ab: 01.01.2012
--------------------------------	------------------------------

Sofortrabatt:
% Sofort-Rabatt

Skonto:
Vertraglich vereinbart: % Skonto in 30 Tagen.
(Dies entspricht im Mittel 30 Tage bei Zentralregulierern, bedingt durch die Regulierungszyklen.)
0 % Sofortbonus (wird mit Skonto addiert)

Inlandsfracht:

- 1** Rufen Sie sich im Händlerportal den Lieferanten auf, den Sie exportieren wollen. Klicken Sie dann auf die Schaltfläche **WWS-Export**.

Nachdem Sie den Datensatz exportiert haben, können Sie entweder weitere Lieferantendaten aufrufen und exportieren, oder Sie melden sich im EMV-Intranet ab.

Formular "Aktualisieren VL-Daten" aufrufen

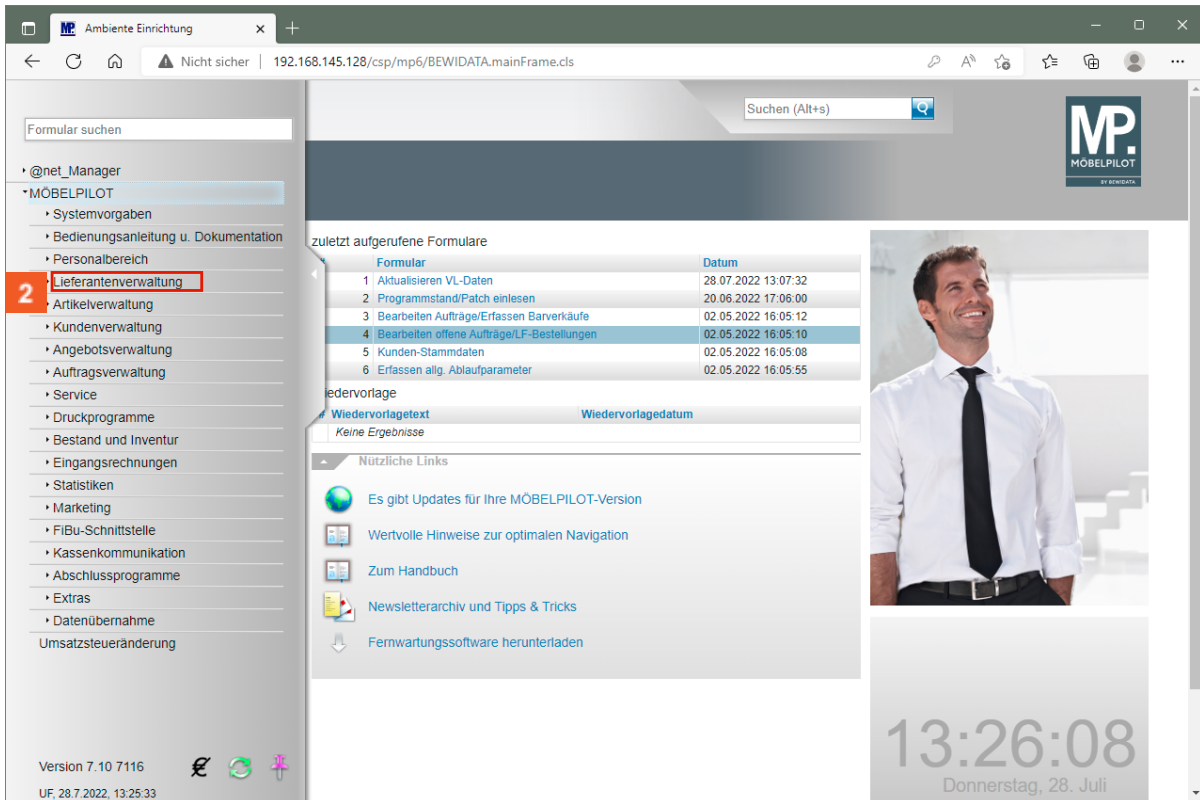

2 Klicken Sie im Inhaltsverzeichnis auf den Hyperlink **Lieferantenverwaltung**.

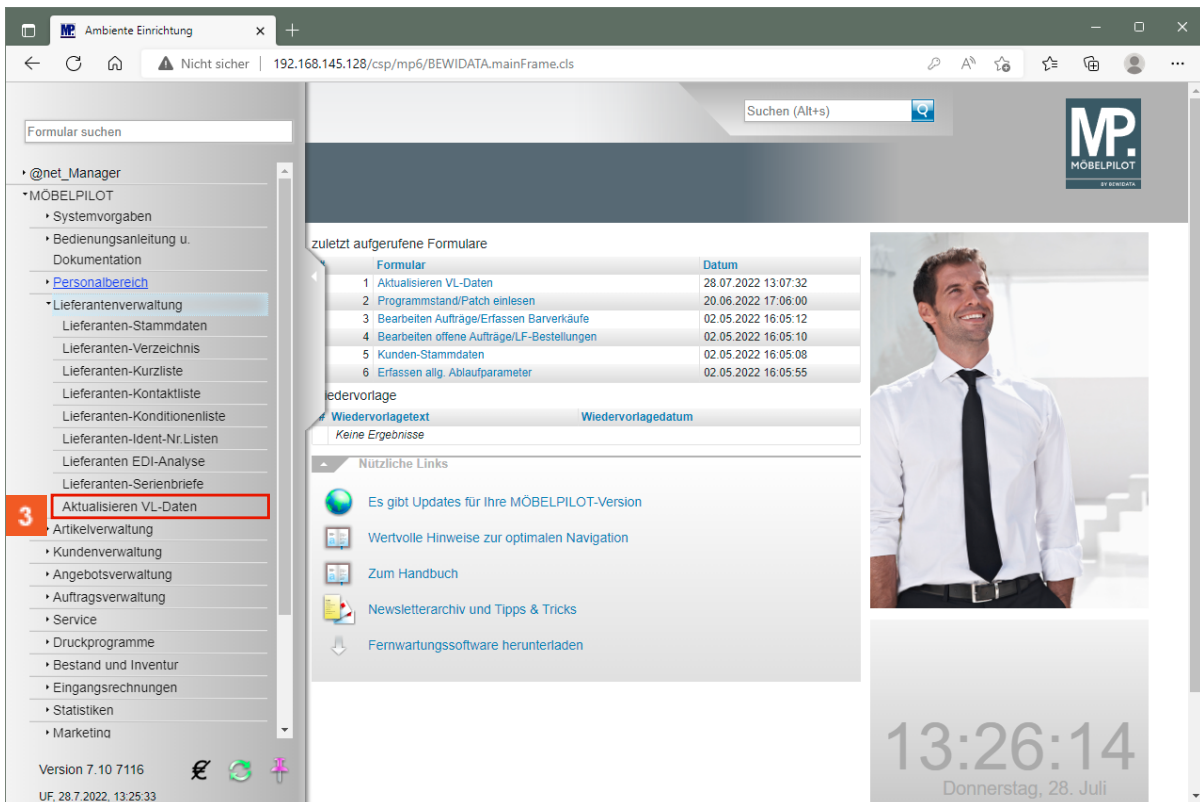

3 Klicken Sie auf den Hyperlink **Aktualisieren VL-Daten**.

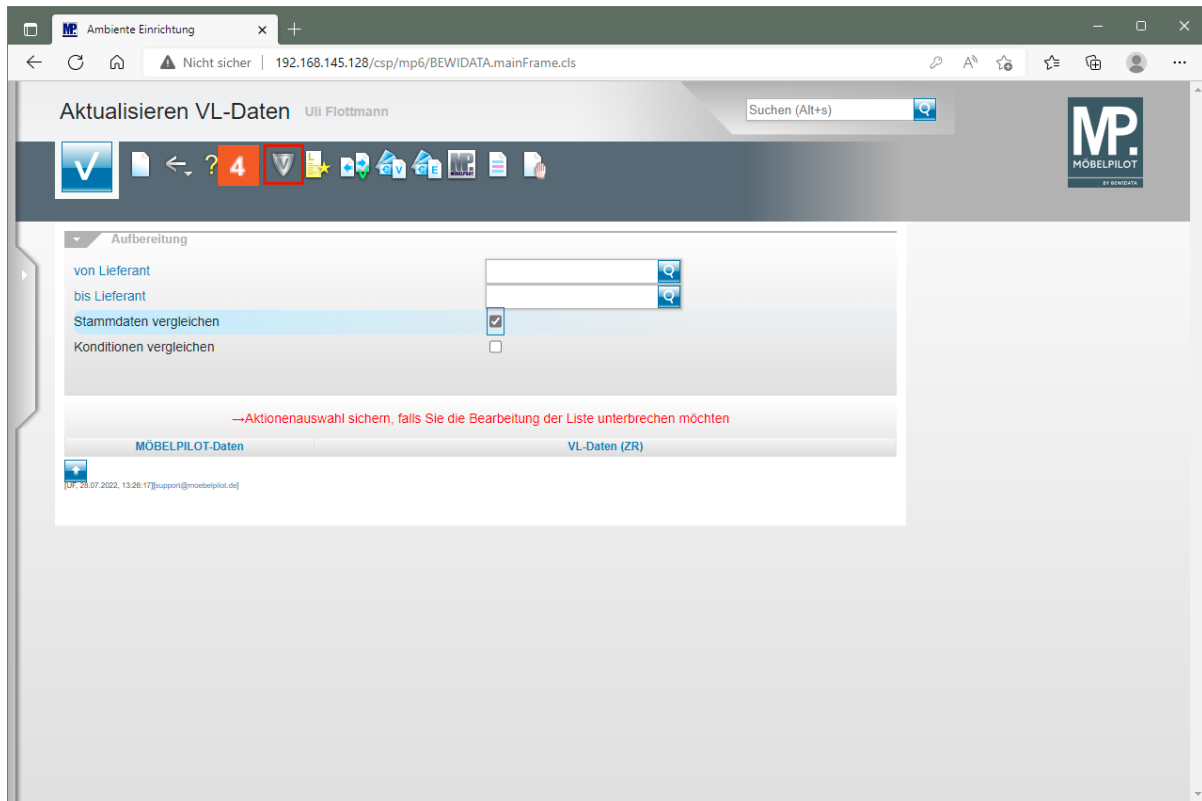

4 Klicken Sie auf die Schaltfläche **VL-Daten vom Verband-Intranet laden**.

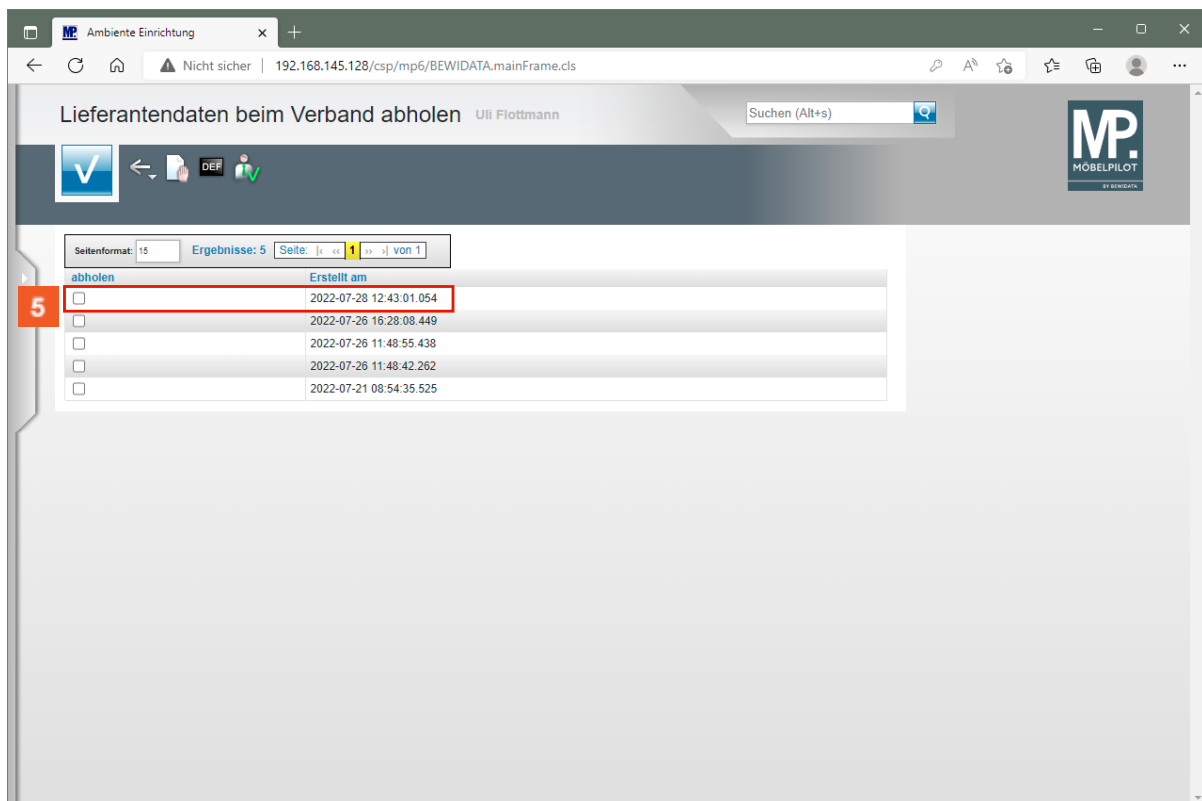

5 Bestimmen Sie nun, welche Datenpakete Sie nach MÖBELPILOT übernehmen wollen und klicken Sie auf das oder die entsprechende(n) Kontrollkästchen.

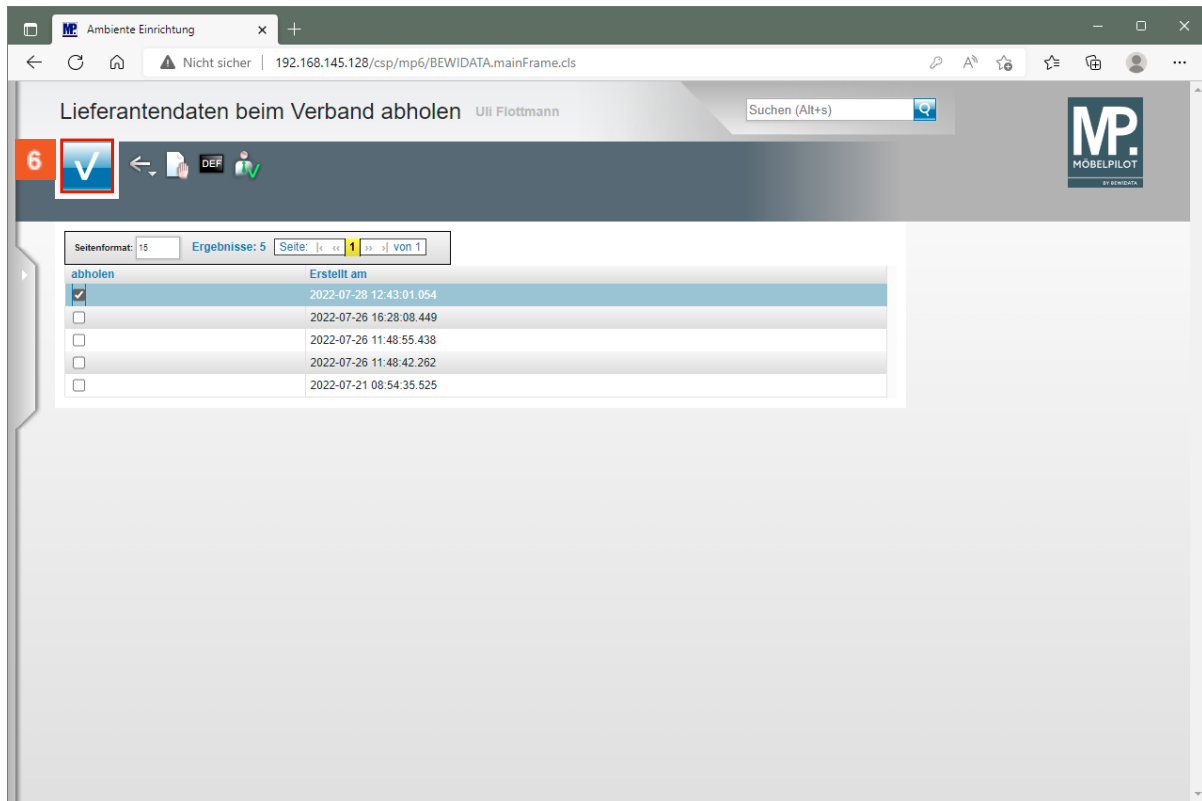

6 Klicken Sie auf die Schaltfläche **Speichern**.

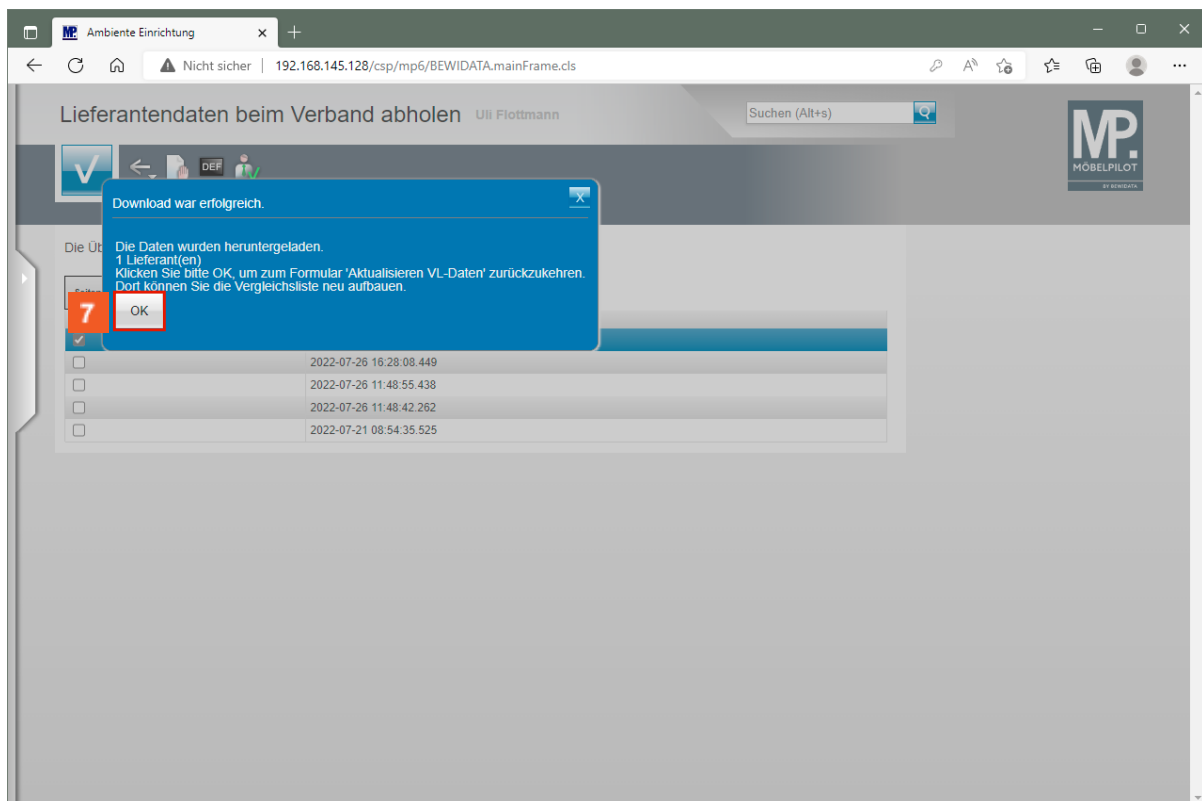

7 Bei erfolgreichem Import klicken Sie auf die Schaltfläche **OK**.

Formular "Lieferanten-Stammdaten" aufrufen

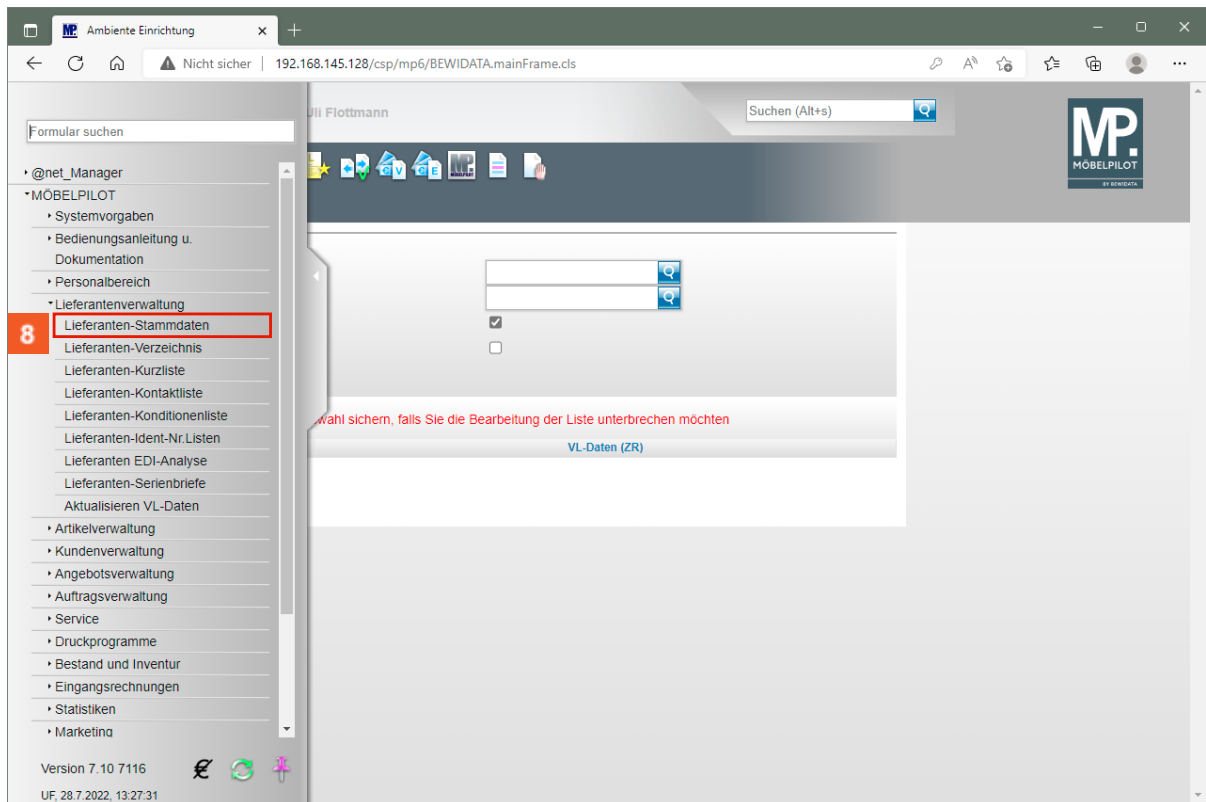

8 Klicken Sie auf den Hyperlink **Lieferanten-Stammdaten**.

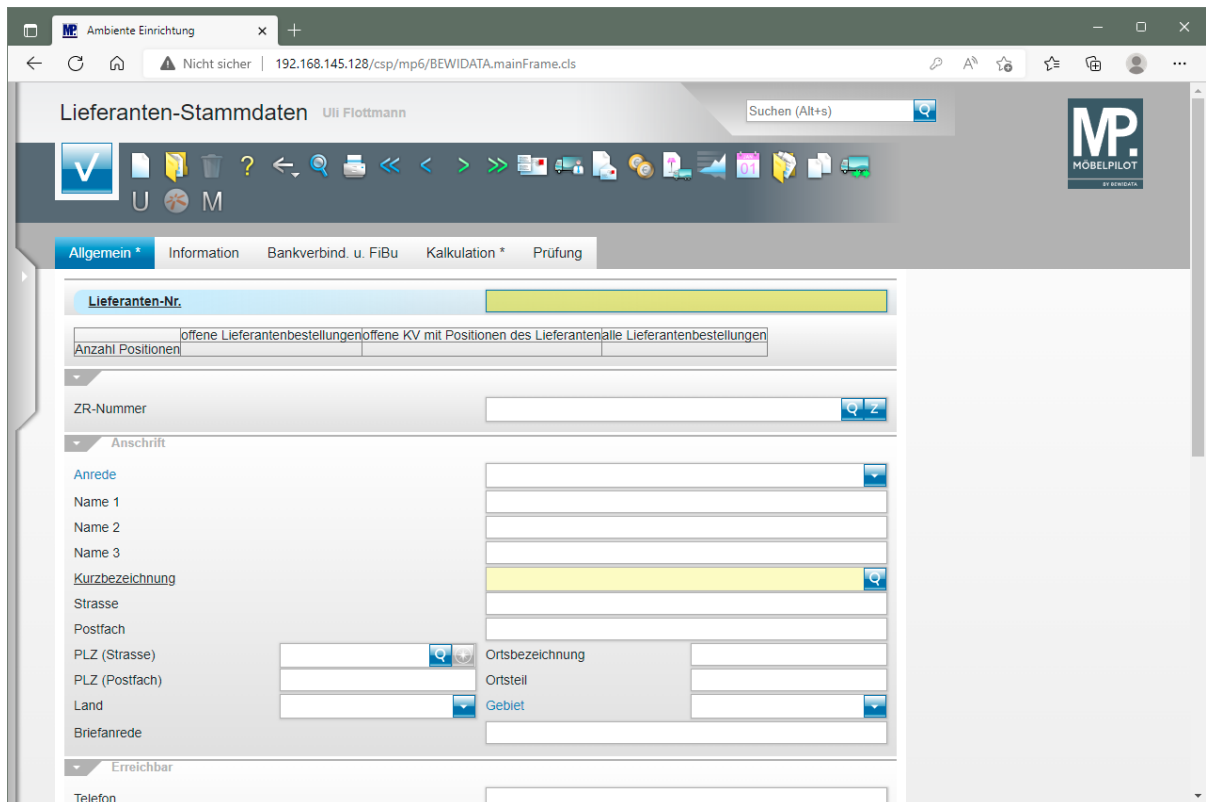

Beginnen Sie nun mit der Anlage des Lieferanten-Stamtblattes. Pflegen Sie je nach Betriebsorganisation entweder die neue Lieferanten-Nummer manuell ein,

oder lassen Sie diese vom System vergeben. In diesem Fall sollten Sie anstelle einer Ziffer das + Zeichen einpflegen.

9 Geben Sie **101** im Feld **Lieferanten-Nr.** ein.

10 Klicken Sie auf das Eingabefeld **ZR-Nummer**.

11 Geben Sie **Dietrich** im Feld **ZR-Nummer** ein.

Alternativ zur beschriebenen Vorgehensweise können Sie auch die ZR-Nummer einpflegen, oder die Suchfunktion nutzen.

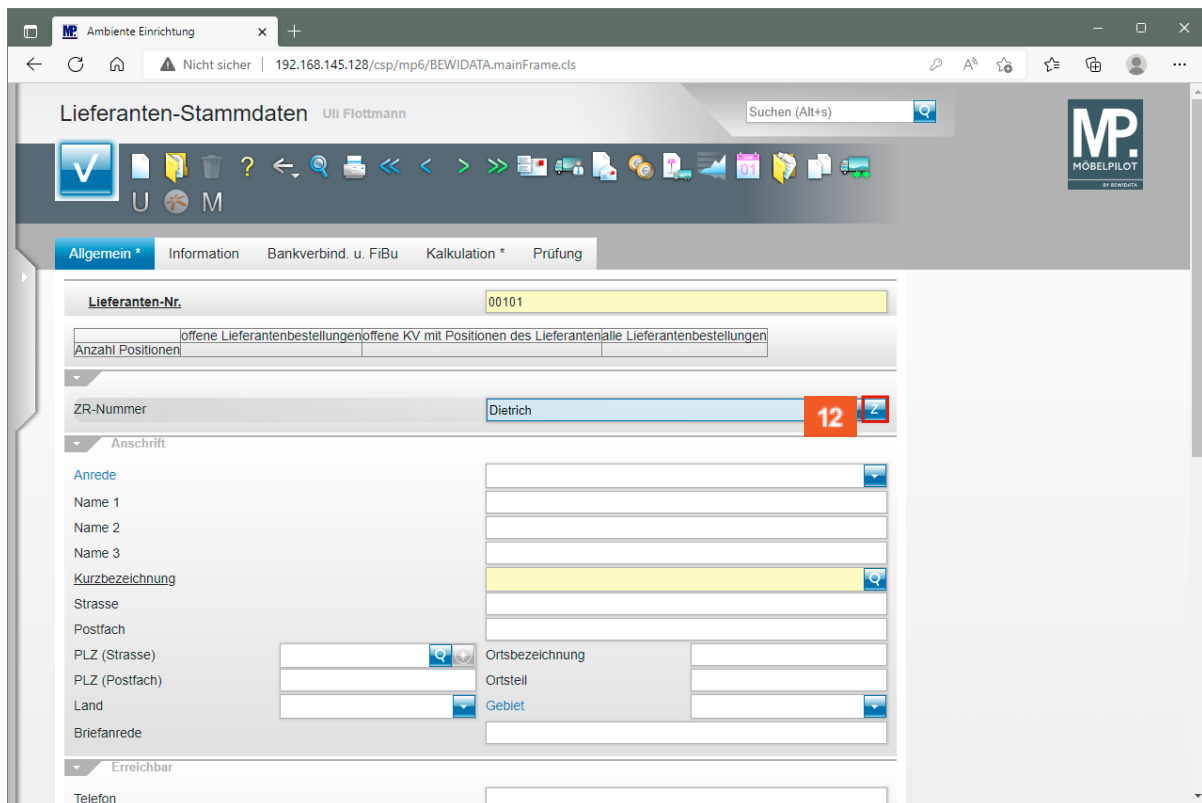

Klicken Sie im Feld **ZR-Nummer** auf die Schaltfläche **ZR-Stammdaten übernehmen**.

- Lieferanten-Nr.:** 00101
- ZR-Nummer:** 02427
- Anrede:** 8 - Firma
- Name 1:** Carl Dietrich GmbH
- Kurzbezeichnung:** DIETRICH
- Strasse:** Finsterau 31 F (Streckewalde)
- PLZ (Strasse):** 09518
- Ortsbezeichnung:** Großrückerswalde
- Land:** Deutschland - DE
- Briefanrede:** Sehr geehrte Damen und Herren,
- Telefon:** +49 37369 1330

i Prüfen Sie die übernommenen Daten und ergänzen bzw. passen Sie diese ggf. an.

13 Klicken Sie auf die Registerkarte **Bankverbindung u. FiBu**.

- Konto 1:** Bank Konto-Nr. 1, IBAN 1, Bankleitzahl 1, Swift-Code 1, Bank-Bezeichnung 1
- Konto 2:** Bank Konto-Nr. 2, IBAN 2, Bankleitzahl 2, Swift-Code 2, Bank-Bezeichnung 2
- FiBu:** Kreditor-Nr., Abweichendes Verbindlichkeitskonto, Zahlungsweg, Steuerart (highlighted with 14), Währung, Beleg Sprache, Zahlungsabtretung an
- Weitere Zahlungsinformationen:** (empty field)

14 Klicken Sie im Feld **Steuerart** auf die Schaltfläche **Öffnen**.

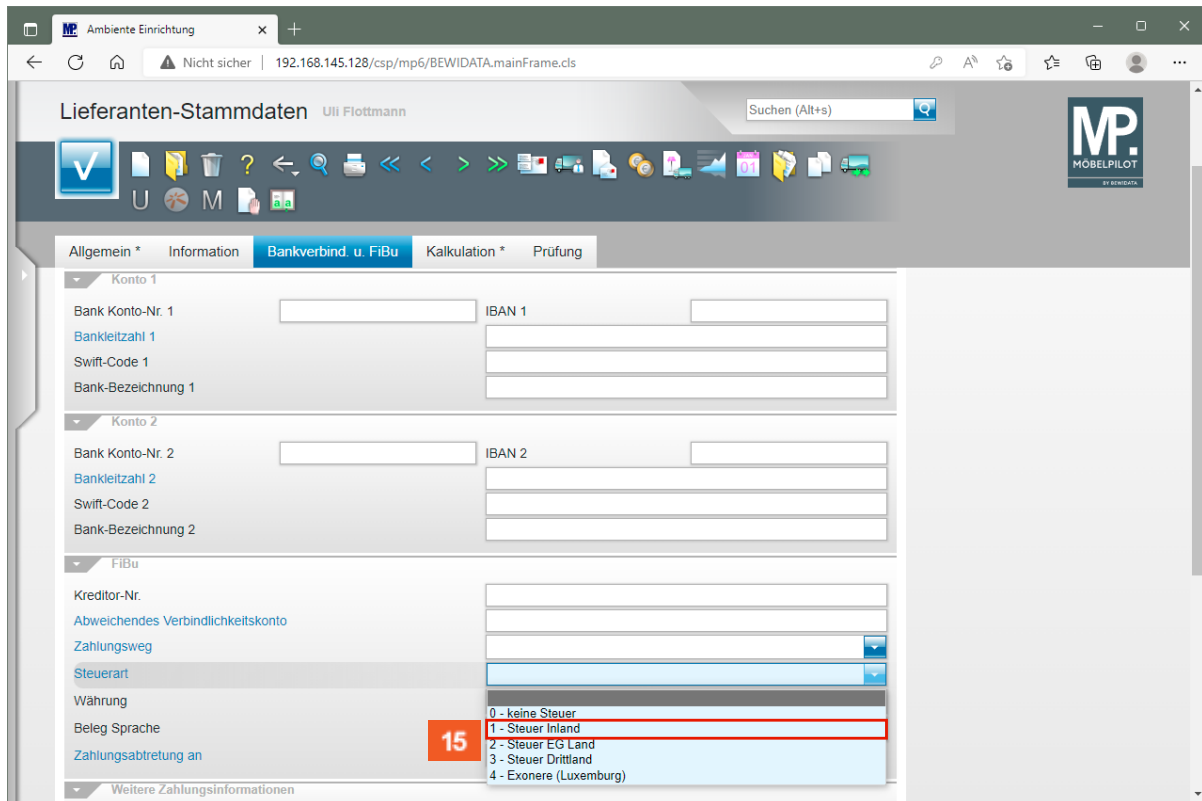

15 Klicken Sie auf den Listeneintrag **1- Steuer Inland**.

➔ Das Feld Steuerart definiert den Standard-Steuerschlüssel, der für diesen Lieferanten gültig ist. Bitte achten Sie darauf, dass hier die richtige Vorgabe eingepflegt wird.

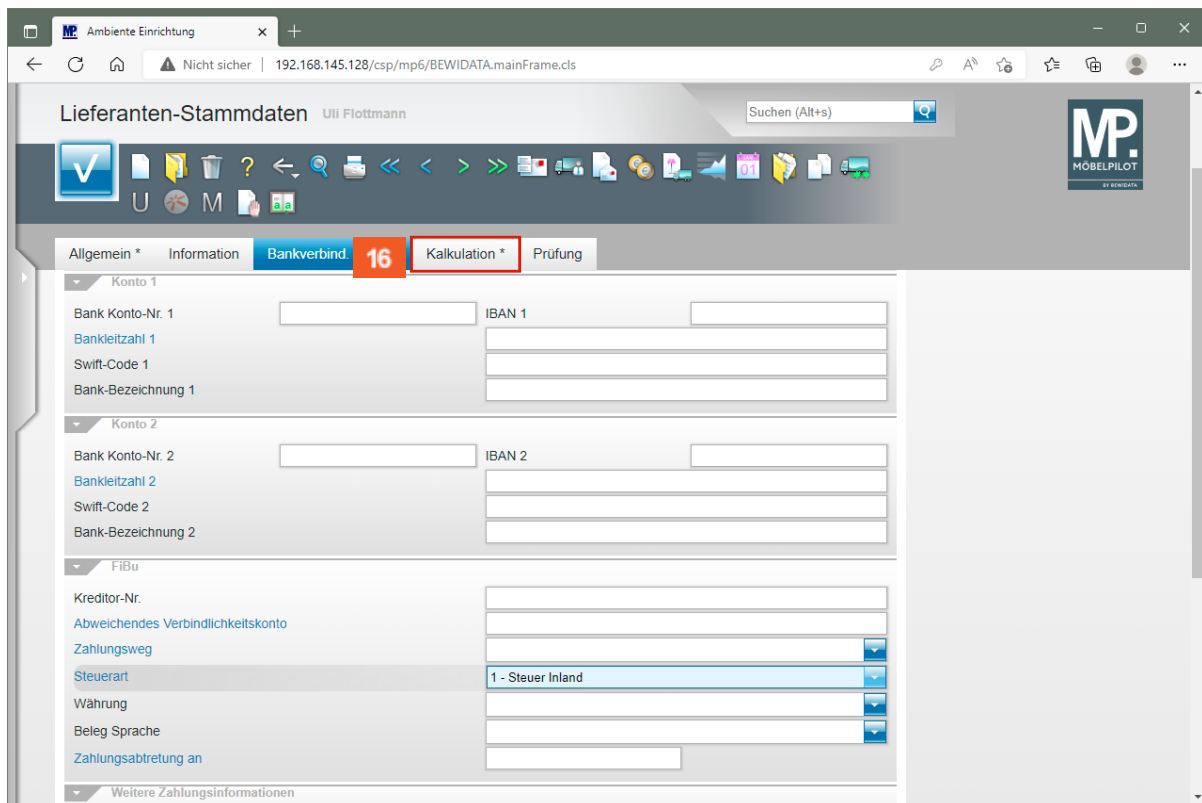

16 Klicken Sie auf die Registerkarte **Kalkulation**.

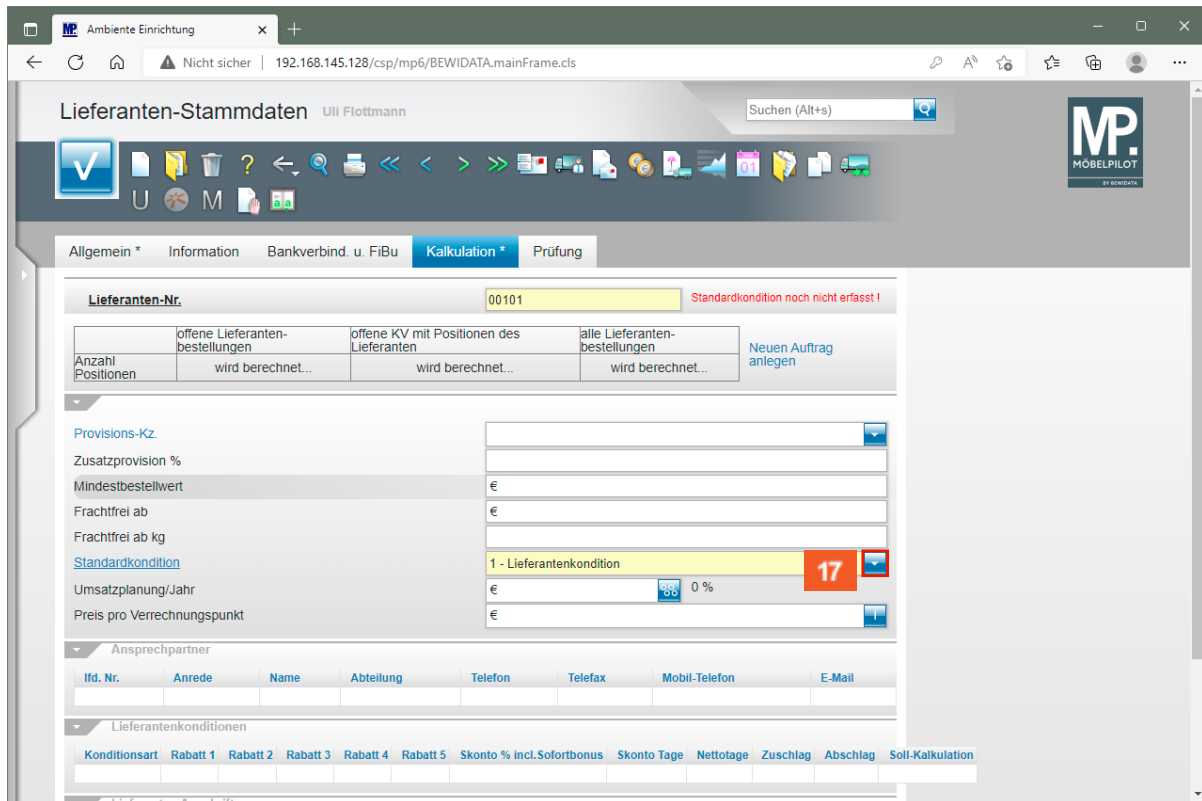

➔ Prüfen Sie, ob im Feld "Standardkondition" bereits das richtige Kennzeichen hinterlegt ist. Wenn nein, dann ändern Sie die Vorgabe ab.

17 Klicken Sie im Feld **Standardkondition** auf die Schaltfläche **Öffnen**.

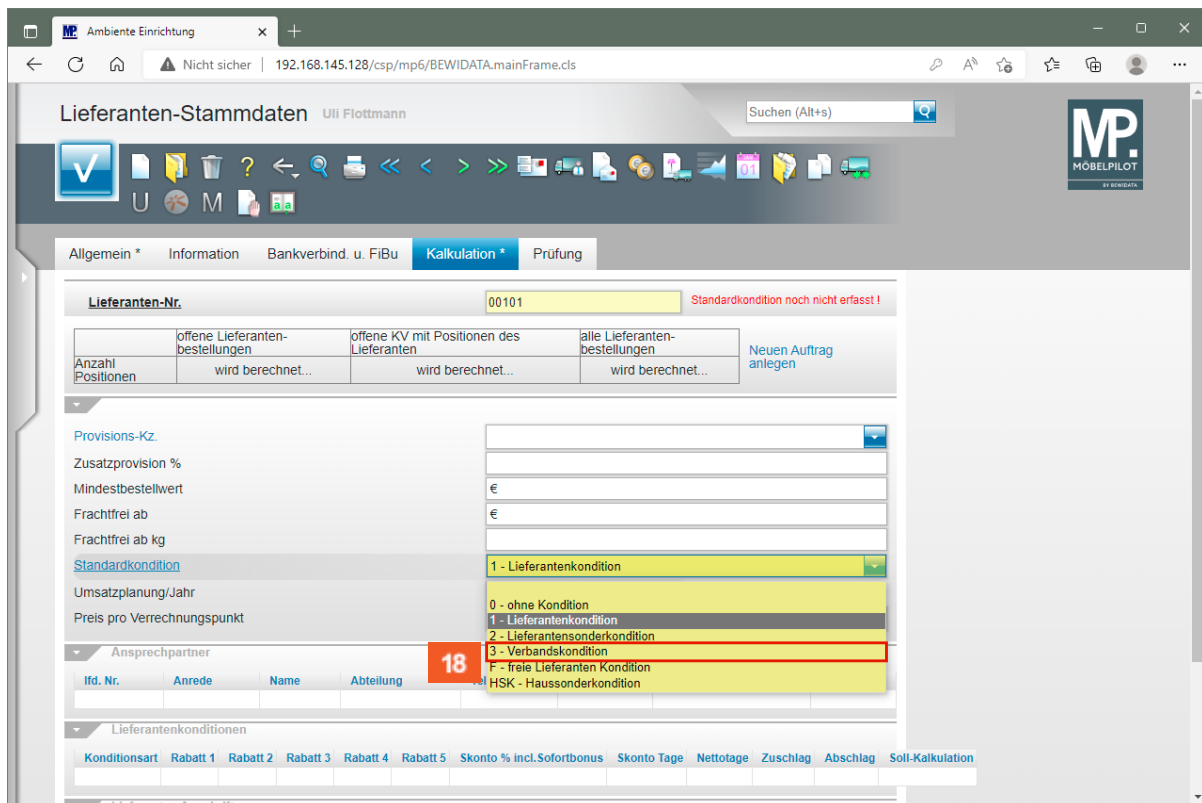

18 Klicken Sie auf den Listeneintrag **3 - Verbandskondition**.

19 Klicken Sie auf die Schaltfläche **Speichern**.

Formular "Konditionen" aufrufen

- Lieferanten-Nr.:** 00101 (Standardkondition noch nicht erfasst !)
- Anzahl Positionen:** 0 (offene Lieferantenbestellungen), 0 (offene KV mit Positionen des Lieferanten), 0 (alle Lieferantenbestellungen)
- Provisions-Kz.:** Dropdown menu
- Zusatzprovision %:** Input field
- Mindestbestellwert:** Input field (€)
- Frachtfrei ab:** Input field (€)
- Frachtfrei ab kg:** Input field
- Standardkondition:** 3 - Verbandskondition
- Umsatzplanung/Jahr:** Input field (€) and 0 %
- Preis pro Verrechnungspunkt:** Input field (€)
- Ansprechpartner:** Table with columns: lfd. Nr., Anrede, Name, Abteilung, Telefon, Telefax, Mobil-Telefon, E-Mail
- Lieferantenkonditionen:** Table with columns: Konditionsart, Rabatt 1, Rabatt 2, Rabatt 3, Rabatt 4, Rabatt 5, Skonto % incl. Sofortbonus, Skonto Tage, Nettotage, Zuschlag, Abschlag, Soll-Kalkulation

20 Klicken Sie auf die Schaltfläche **Kondition**.

- Lieferanten-Nr.:** 00101 (DIETRICH)
- Konditionsart:** Dropdown menu
- Artikelpreise neu rechnen:** 0 - nicht rechnen
- Konditionsbezeichnung:** Input field
- Nachlass/Zuschlag:**
 - Rabatt 1-5: Input fields and 'Rabattbezeichnung' dropdowns
 - Skonto % incl. Sofortbonus: Input field
 - Skonto Tage: Input field
 - Nettotage: Input field
- Zuschlag:** Input field, 'Zuschlagart' dropdown, '0 - Wert' dropdown, 'nach/vor Skonto' dropdown, '0 - nach Skonto' dropdown
- Abschlag:** Input field, 'Abschlagart' dropdown, '0 - Wert' dropdown, 'nach/vor Skonto' dropdown, '0 - nach Skonto' dropdown
- Bemerkung:** Text area
- Soll-Kalkulation:** Input field

21 Klicken Sie im Auswahlfeld **Konditionsart** auf die Schaltfläche **Öffnen**.

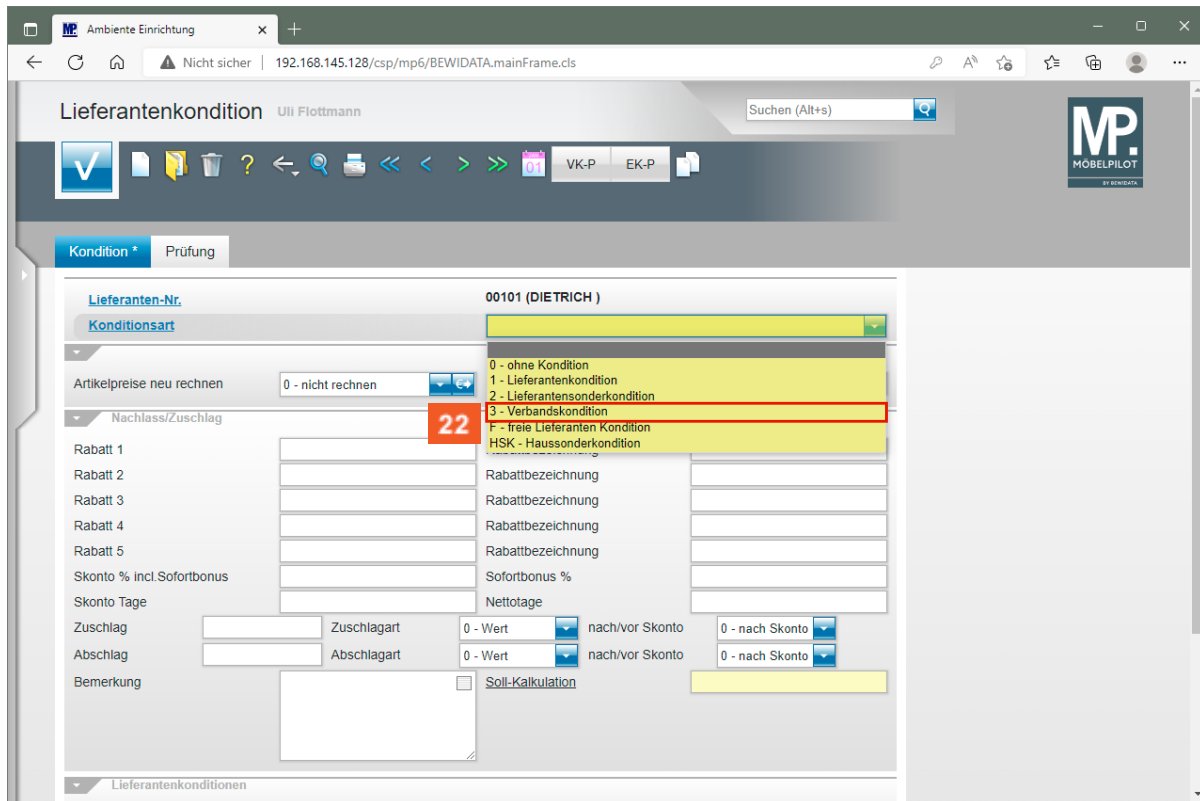

Rufen Sie sich hier zunächst das Konditionskennzeichen auf, das Sie im Lieferanten-Stammlblatt als "Standardkondition" angegeben haben.

22

Klicken Sie auf den Listeneintrag **3 - Verbandskondition**.

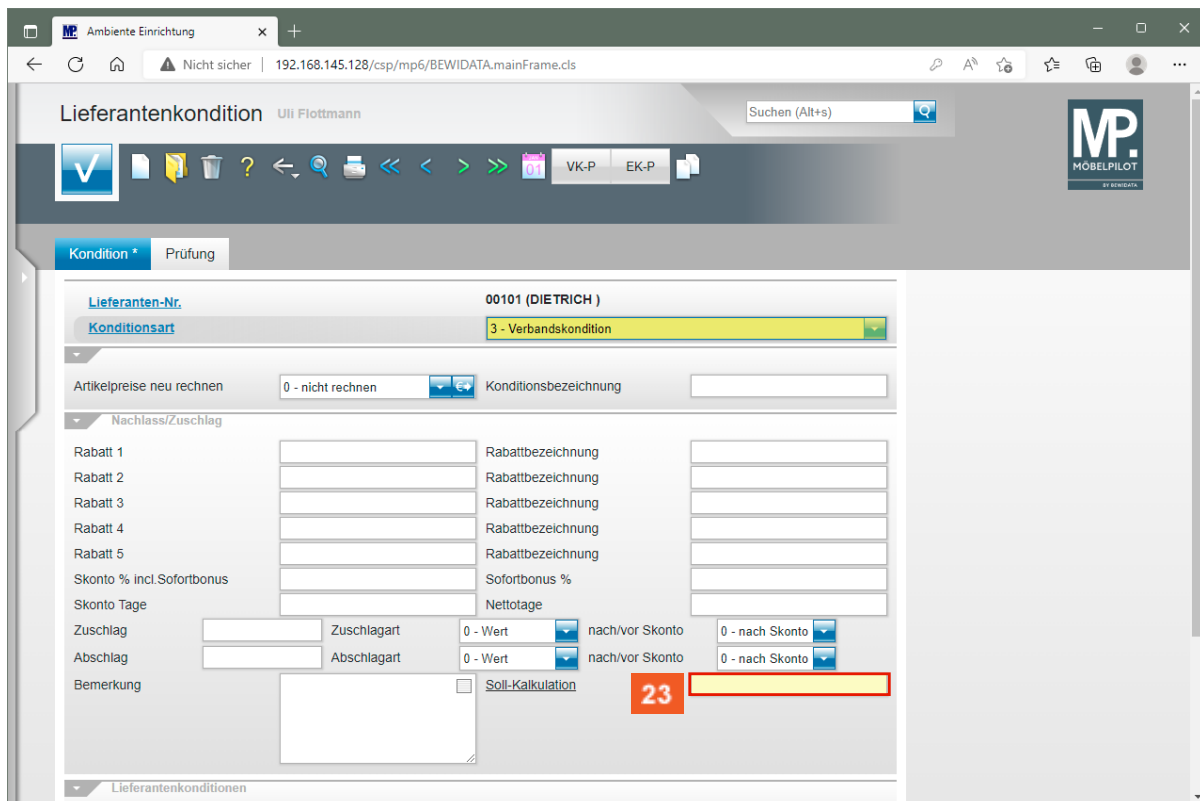

23

Klicken Sie auf das Eingabefeld **Soll-Kalkulation**.

24 Geben Sie **220** im Feld **Soll-Kalkulation** ein.

Achten Sie bitte darauf, jeder hinterlegten Konditionsart (Rabattstafel), auch eine realistische Soll-Kalkulation zuzuweisen.

This screenshot is identical to the previous one, but the 'Soll-Kalkulation' field at the bottom right now contains the value '220'. A red box with the number '25' is overlaid on the top left toolbar, highlighting the 'Speichern' (Save) icon, which is a blue checkmark inside a square.

25 Klicken Sie auf die Schaltfläche **Speichern**.

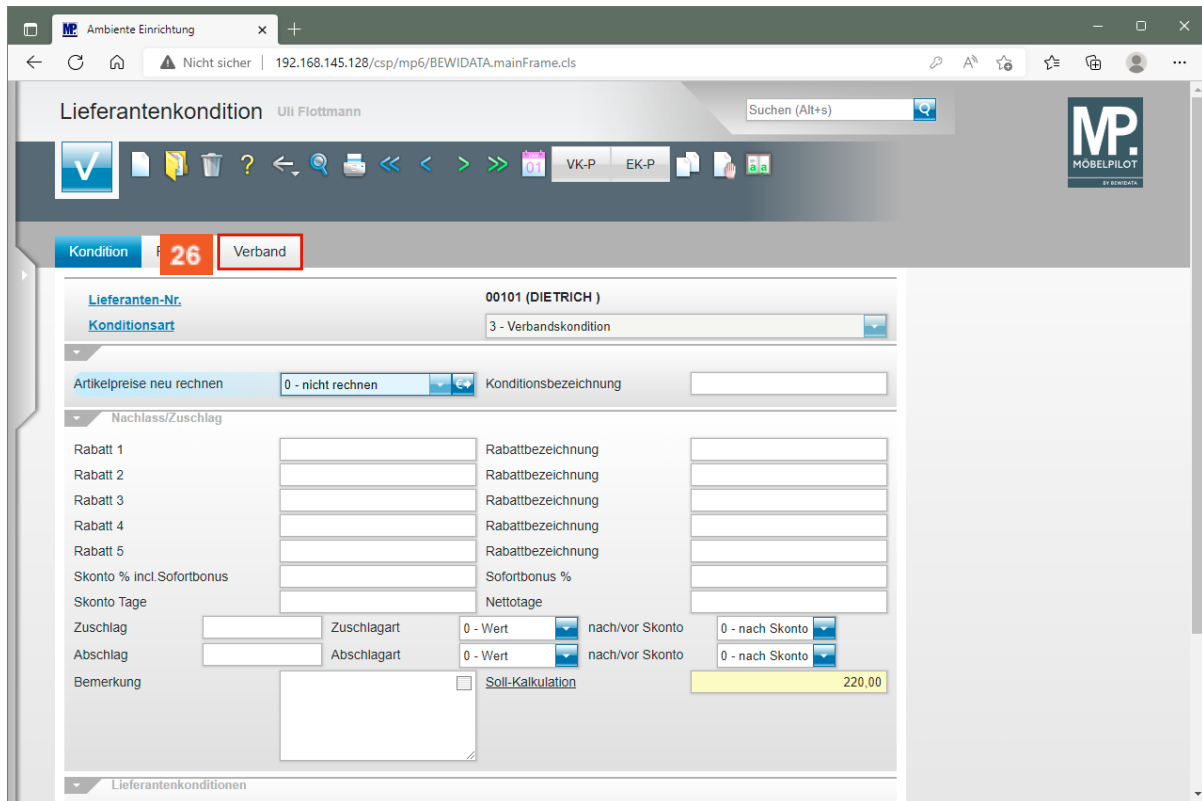

26 Klicken Sie auf die Registerkarte **Verband**.

➔ MÖBELPILOT hat bei der vorausgegangenen Aktion festgestellt, dass Sie gerade einen Verbands-Lieferanten erfassen, für den im Feld "ZR-Nummer" ein Eintrag hinterlegt wurde. Deshalb wird nun ein zusätzlicher "Formularreiter" eingeblendet.

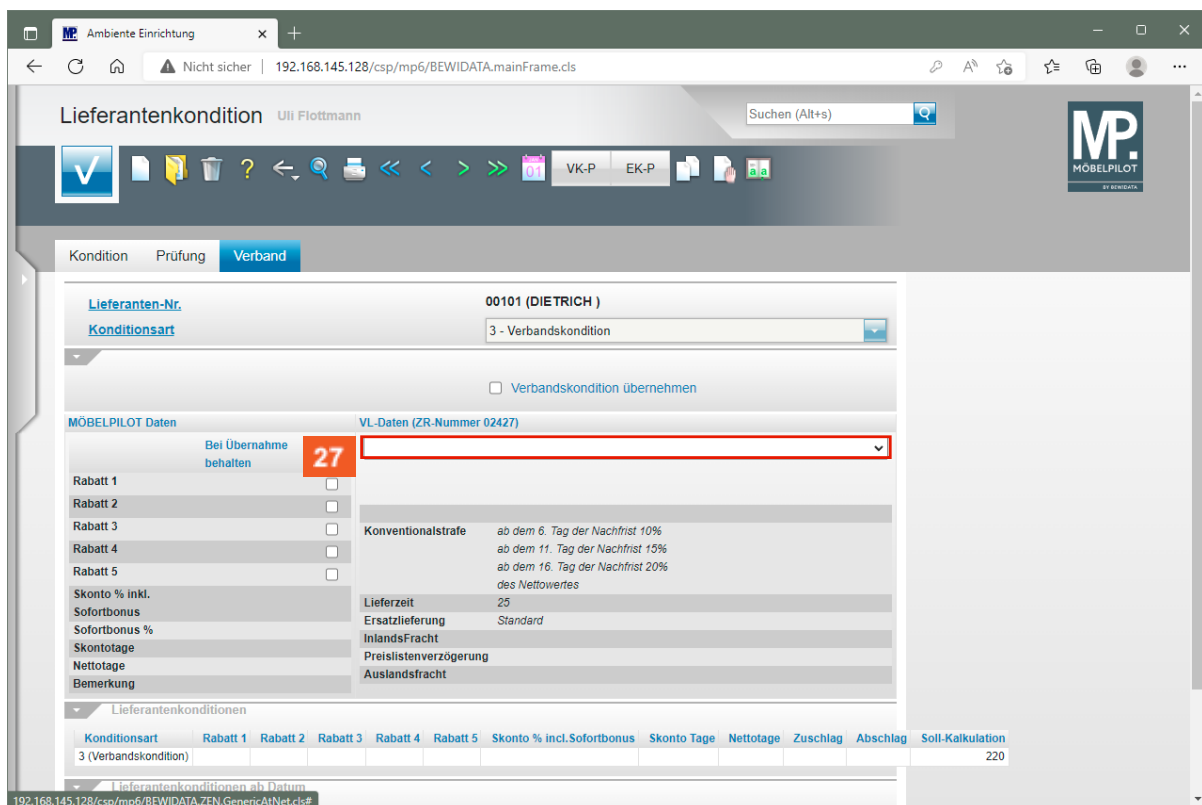

27 Klicken Sie im Feld **VL-Daten (ZR-Nummer)** auf die Schaltfläche **Öffnen**.

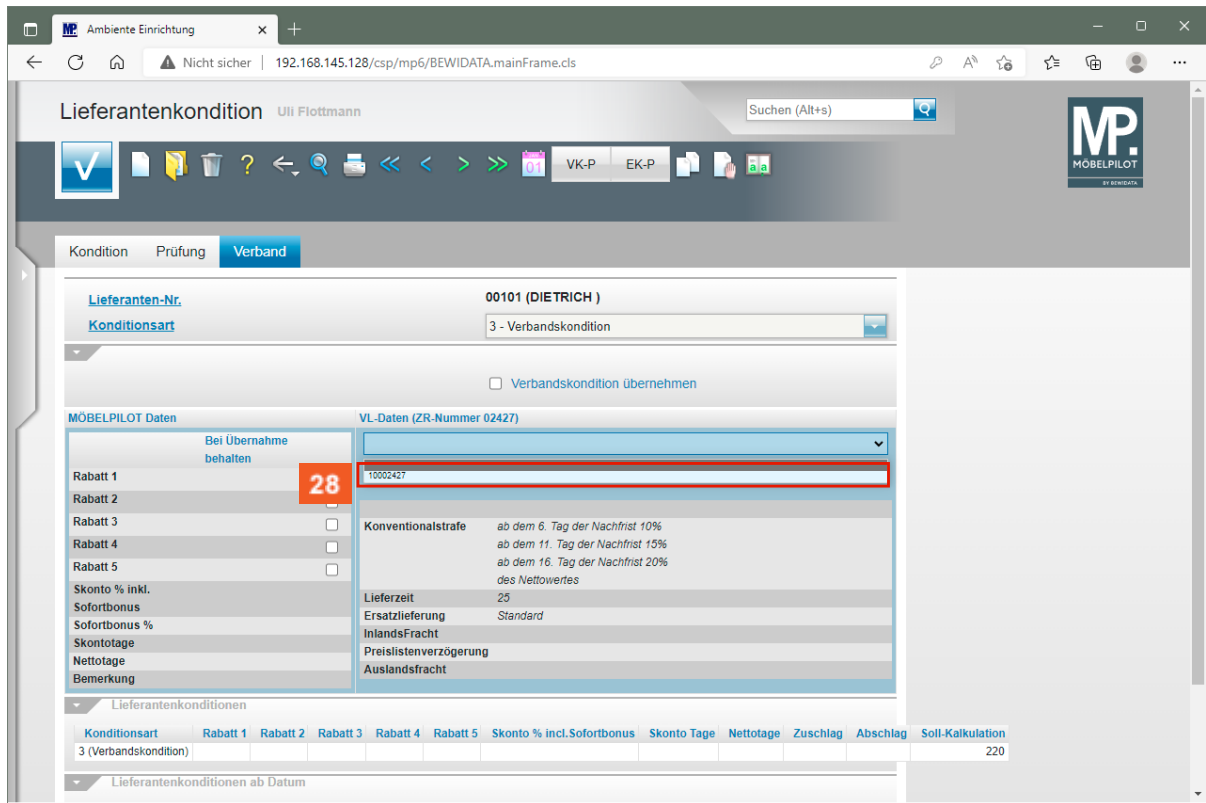

28 Klicken Sie auf den Listeneintrag **10002427**.

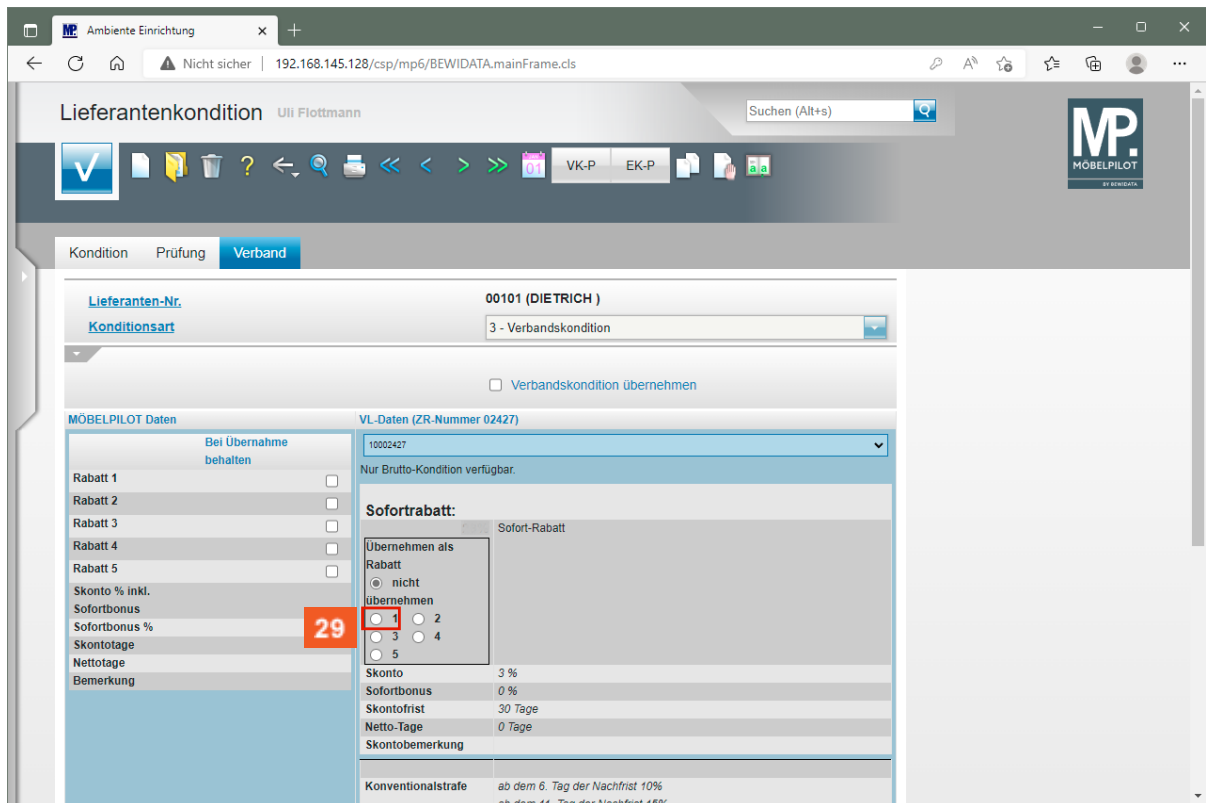

29 Klicken Sie auf das Kontrollkästchen **1**.

Die Felder 1 bis 5 bilden die Rabatt-Eingabefelder im MÖBELPILOT ab.

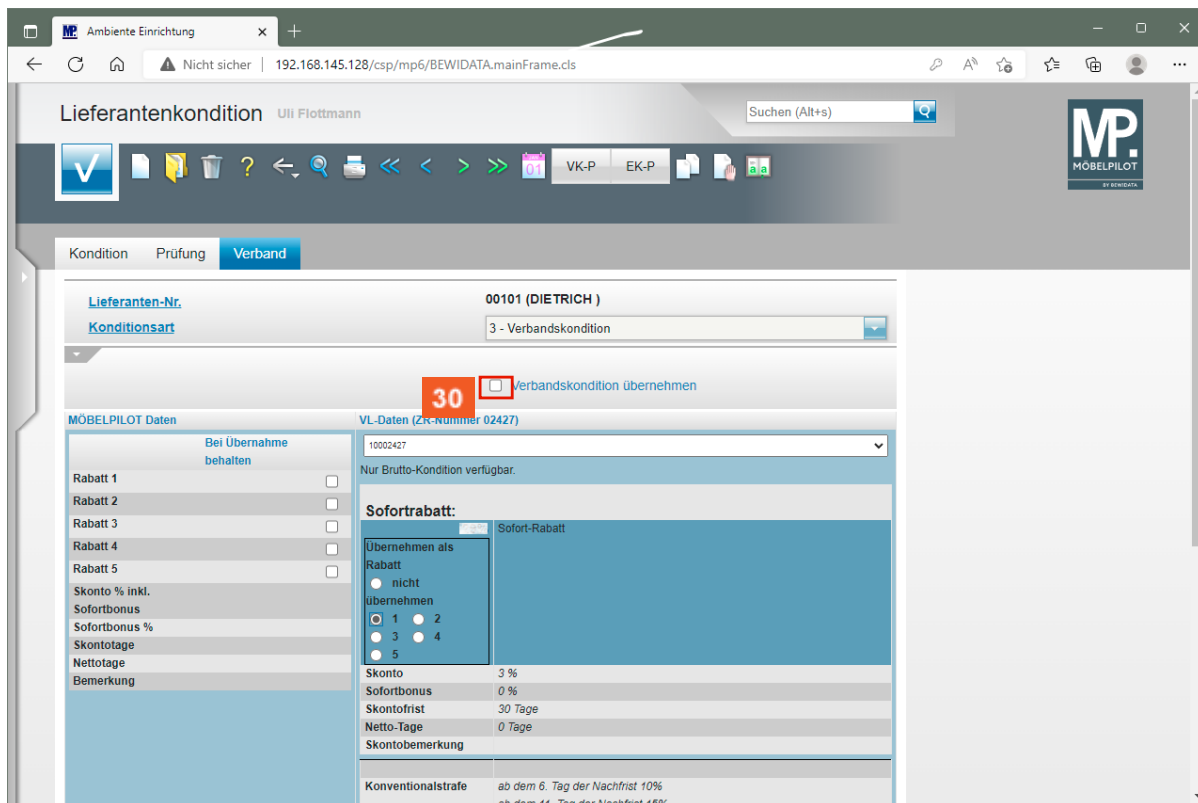

30 Klicken Sie auf das Kontrollkästchen **Verbandskondition übernehmen**.

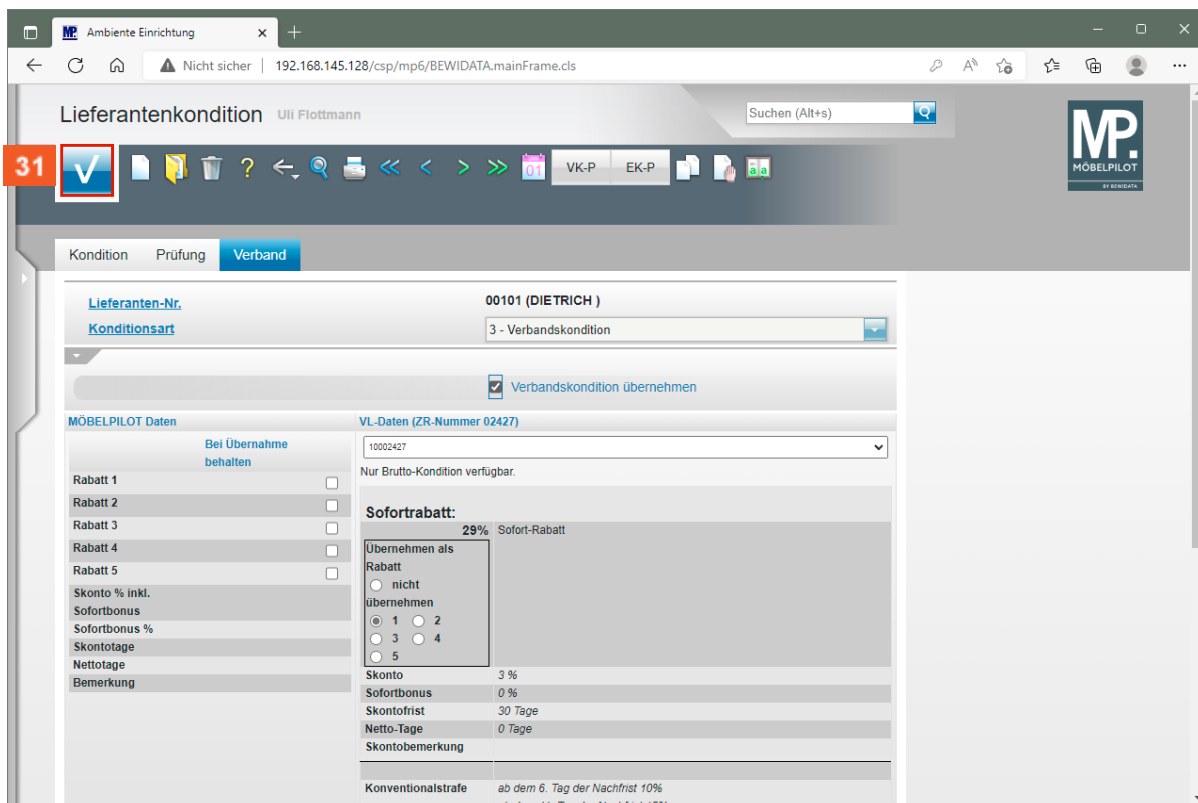

31 Klicken Sie auf die Schaltfläche **Speichern**.

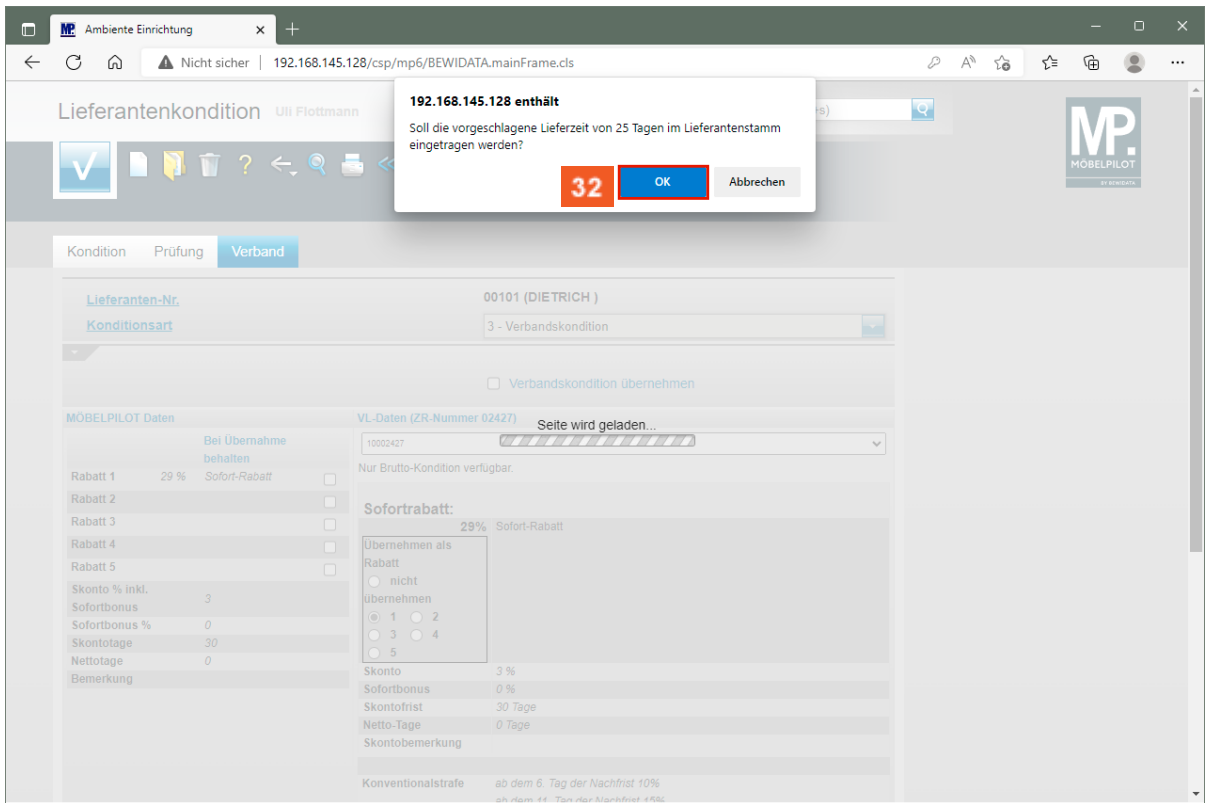

32 Klicken Sie auf die Schaltfläche **OK**.

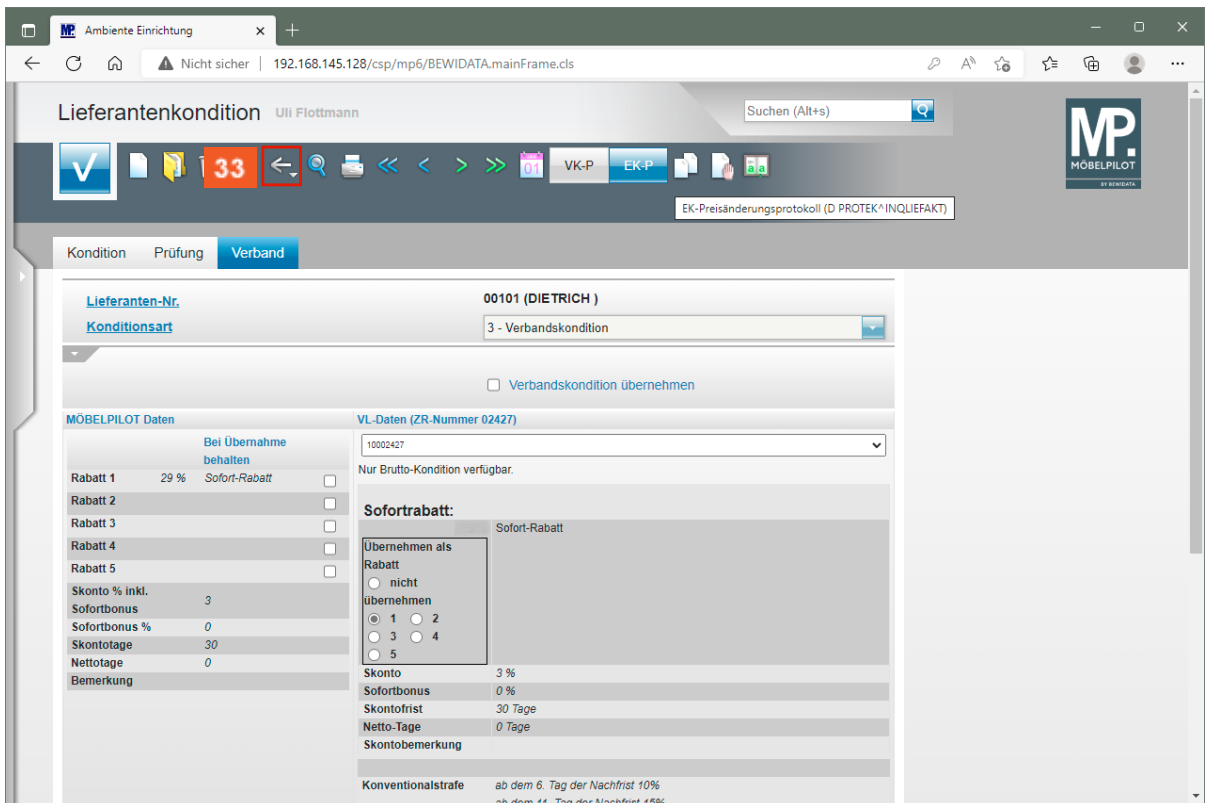

33 Klicken Sie auf die Schaltfläche **Zurück**.

34 Klicken Sie auf die Registerkarte **Information**.

35 Klicken Sie auf die Schaltfläche **Speichern**.

Durch die Datenübernahme wurde unter anderem auch die vereinbarte Nachlieferzeit eingepflegt. Alle Felder können bei Bedarf noch bearbeitet oder ergänzt werden.

Ambiente Einrichtung x +

Nicht sicher | 192.168.145.128/csp/mp6/BEWIDATA.mainFrame.cls

Lieferanten-Stammdaten Uli Flottmann Suchen (Alt+s)

U M

Allgemein **Information** Bankverbind. u. FiBu Kalkulation Prüfung

Lieferanten-Nr. 00101

	offene Lieferanten- bestellungen	offene KV mit Positionen des Lieferanten	alle Lieferanten- bestellungen	
Anzahl Positionen	0	0	0	Neuen Auftrag anlegen

EU-Steuernr. (ID-NR) DE141292351 Steuernummer

Lieferzeit in Tagen 25

Anlieferung um Tage vorziehen

Lieferantenart 1 - Warenlieferant

Interner Text

Bestelltext

Info für AB-Prüfung