

1 Formular Kunden-Stammdaten aufrufen

1.1 Formular Erfassen Angebote aufrufen

Klicken Sie auf den Hyperlink **Neues Angebot anlegen**.

Klicken Sie auf das Eingabefeld **gewünschter Liefertermin**.

Geben Sie **3121** im Feld **gewünschter Liefertermin** ein.

Klicken Sie auf das Eingabefeld **abweichende Kommission**.

Geben Sie **Einrichtung Kanzlei Mainz** im Feld **abweichende Kommission** ein.

Klicken Sie auf das Eingabefeld **Anspruchspartner Kunde**.

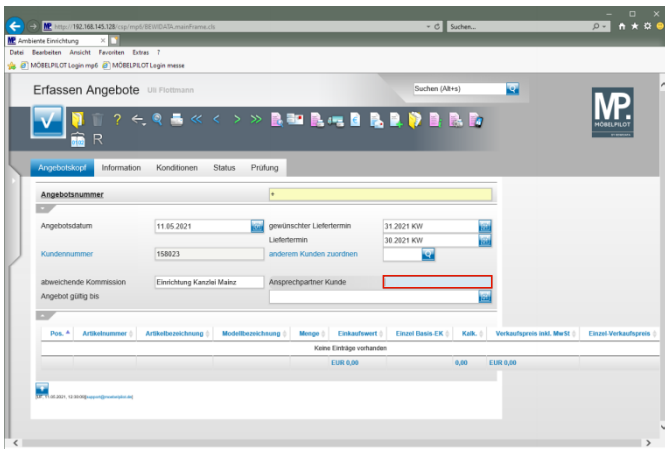

Geben Sie **Frau Sommer** im Feld **Anspruchspartner Kunde** ein.

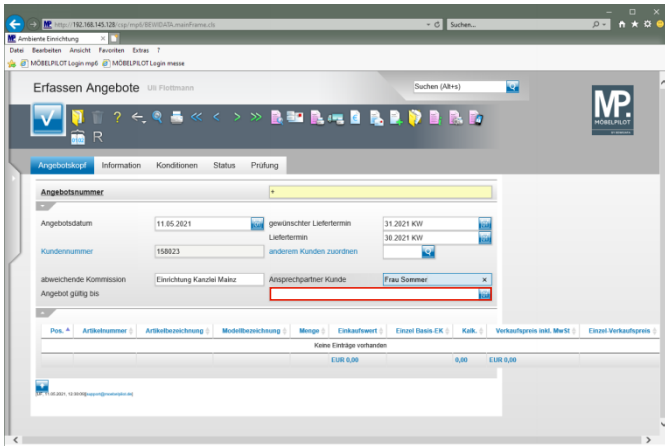

Klicken Sie auf das Eingabefeld **Angebot gültig bis**.

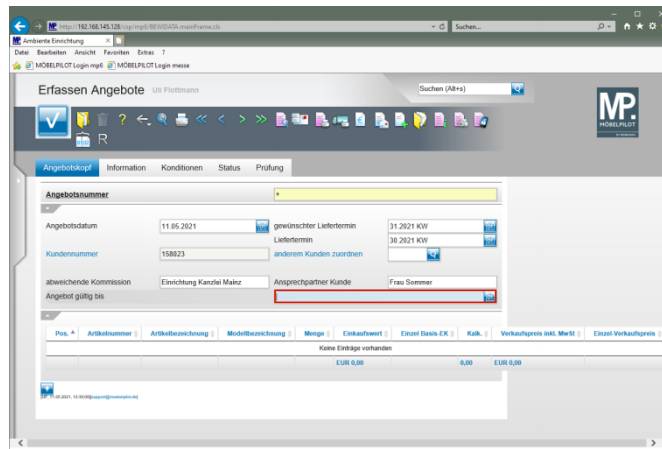

Geben Sie **300621** im Feld **Angebot gültig bis** ein.

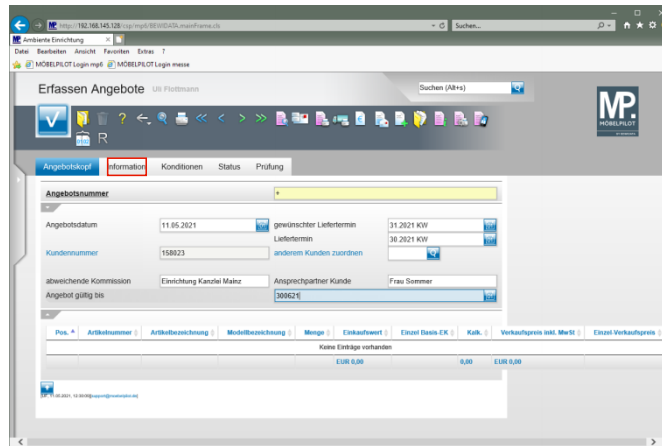

Klicken Sie auf den Hyperlink **Information**.

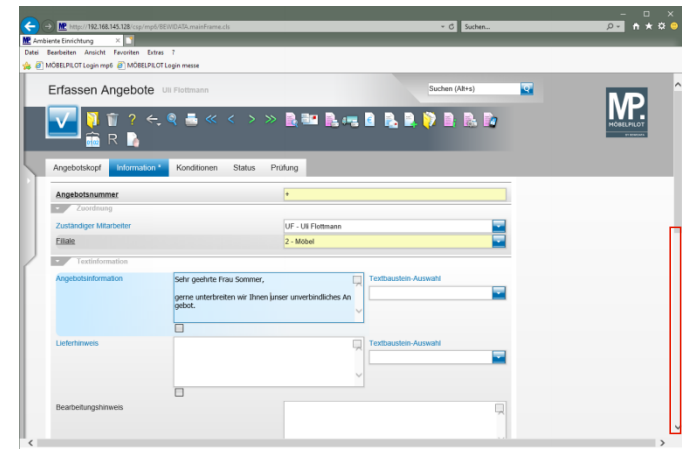

Klicken Sie auf der vertikale Bildlaufleiste.

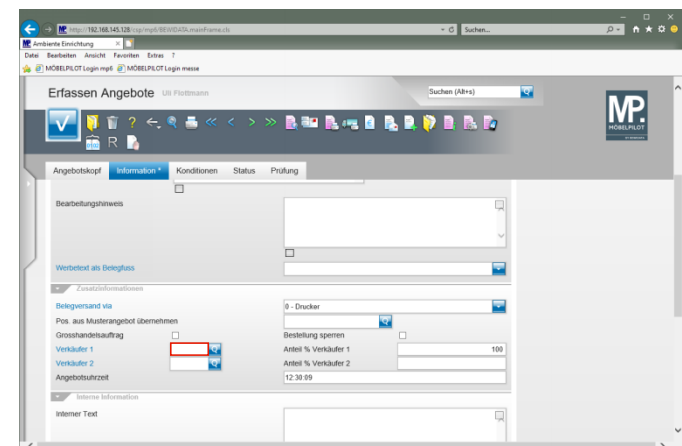

Klicken Sie auf das Eingabefeld **Verkäufer 1**.

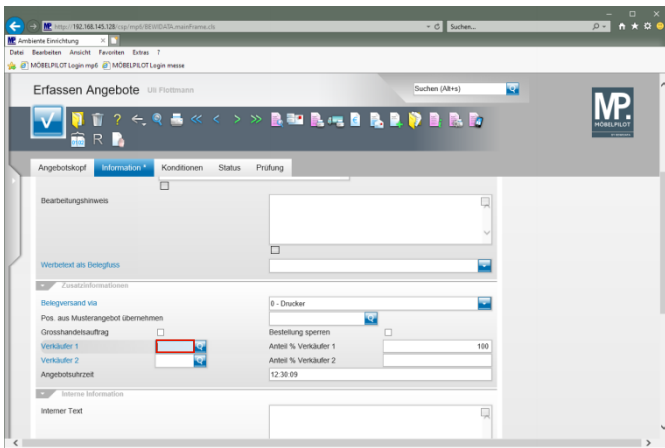

Geben Sie **UF** im Feld **Verkäufer 1** ein.

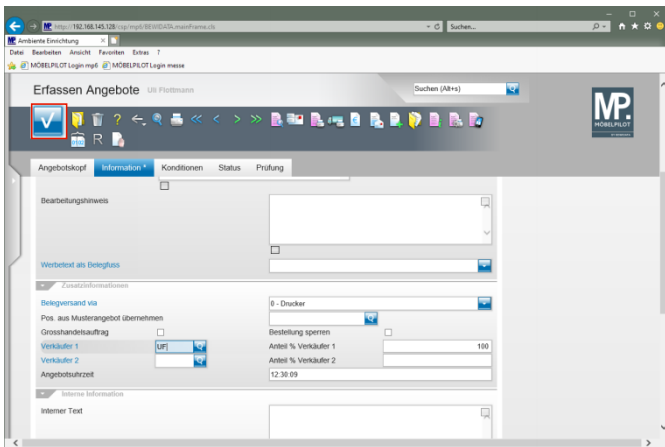

Klicken Sie auf die Schaltfläche **Speichern (F12 oder Strg+S)**.

1.2 Formular Bearbeiten Angebotspositionen aufrufen

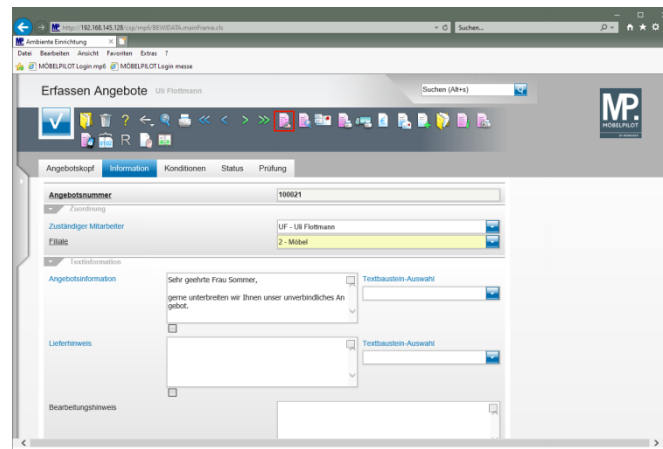

Klicken Sie auf den Hyperlink **erfassen Positionen**.

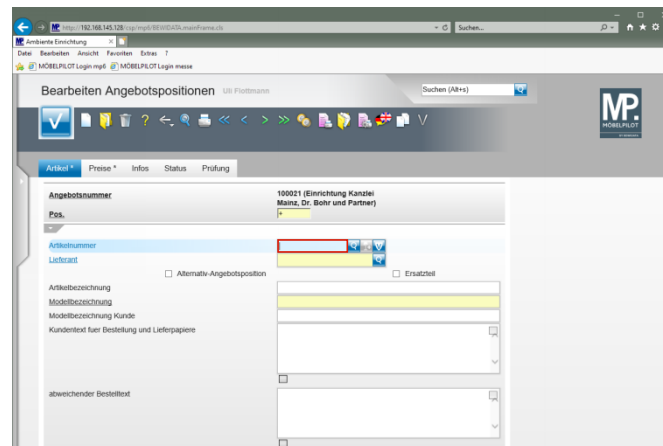

Geben Sie **70126** im Feld **Artikelnummer** ein.

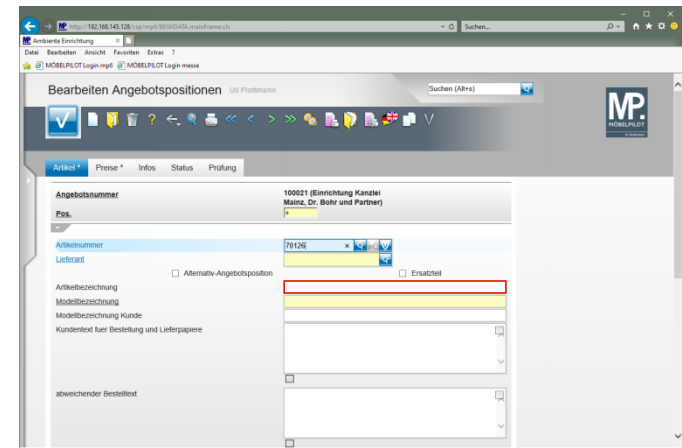

Klicken Sie auf das Eingabefeld **Artikelbezeichnung**.

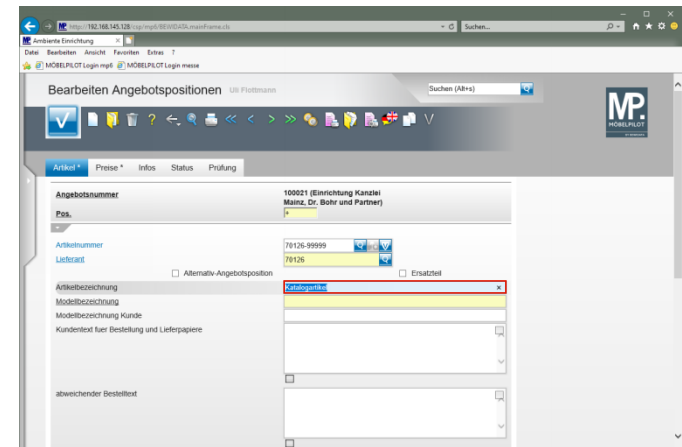

Geben Sie **Tresen** im Feld **Artikelbezeichnung** ein.

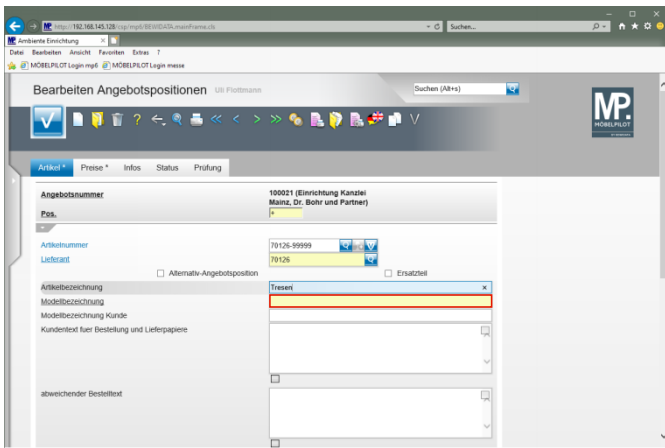

Klicken Sie auf das Eingabefeld **Modellbezeichnung**.

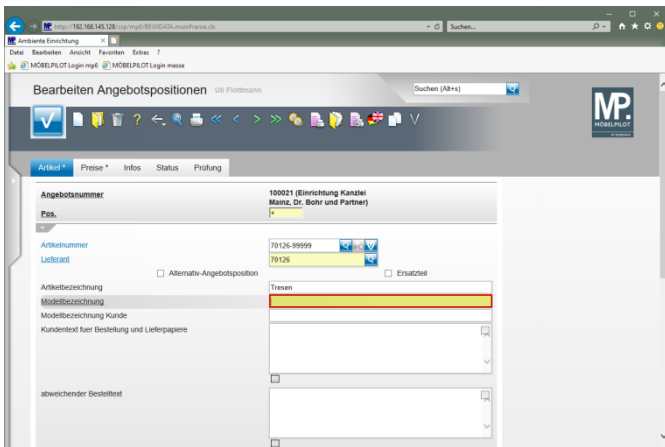

Geben Sie **USM Haller** im Feld **Modellbezeichnung** ein.

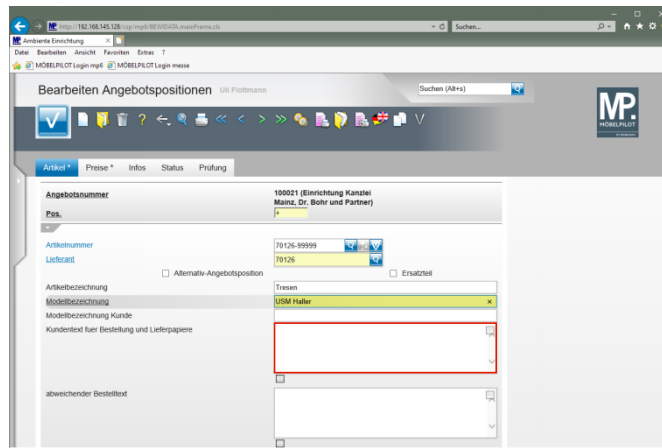

Klicken Sie auf das Eingabefeld **Kundentext für Bestellung und Lieferpapiere**.

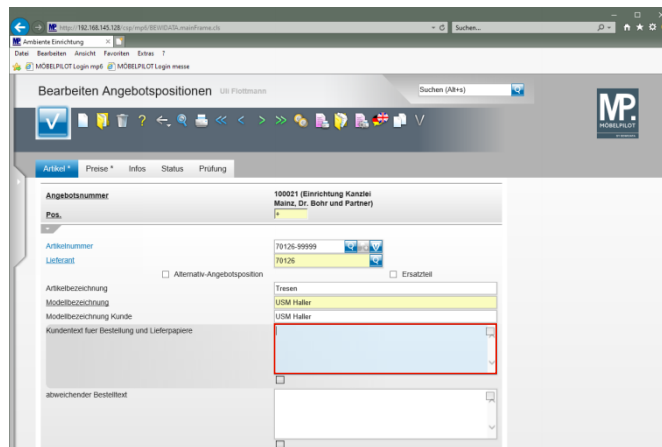

Geben Sie **Ausführung wie Zeichnung** im Feld **Kundentext für Bestellung und Lieferpapiere** ein.

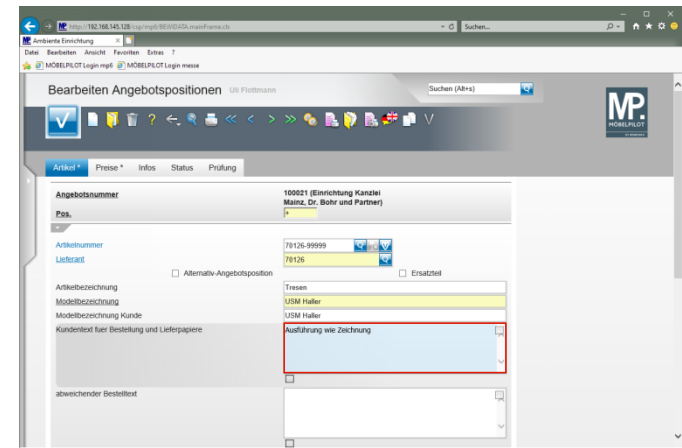

Drücken Sie die Taste .

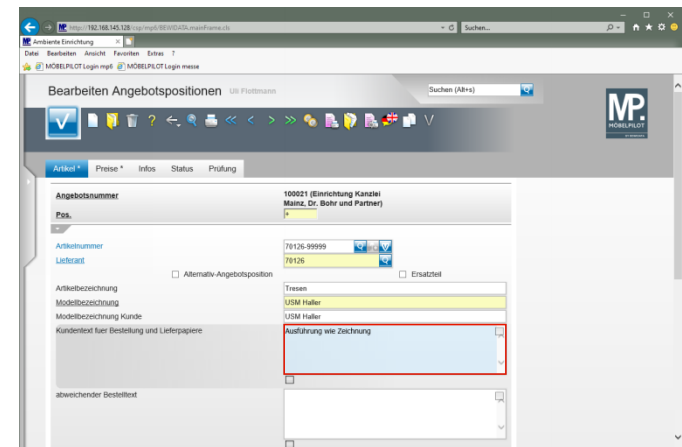

Geben Sie **gesamtbreite 225 cm** im Feld **Kundentext für Bestellung und Lieferpapiere** ein.

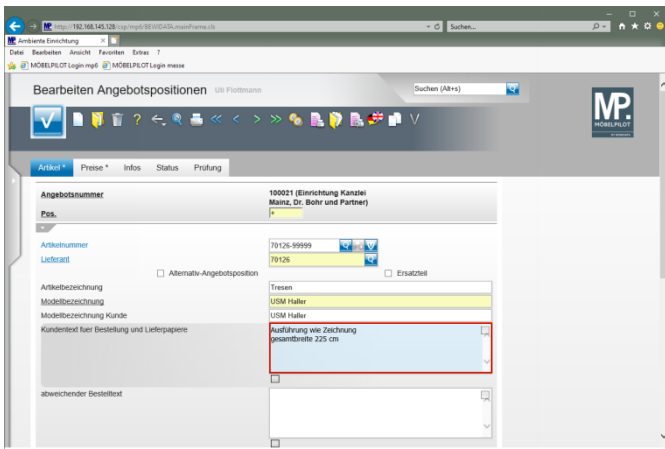

Drücken Sie die Taste .

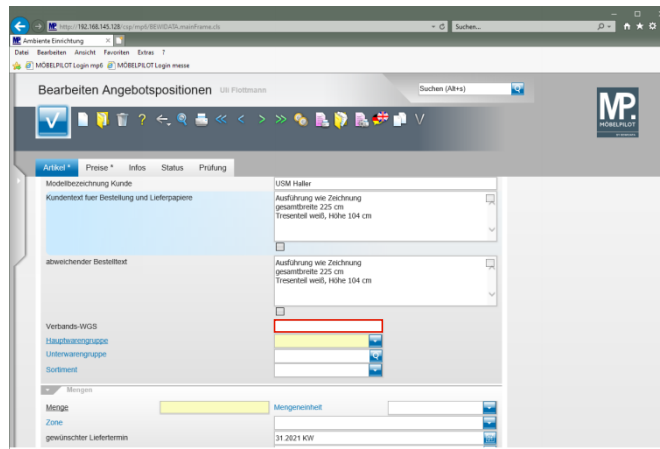

Klicken Sie auf das Eingabefeld **Verbands-WGS**.

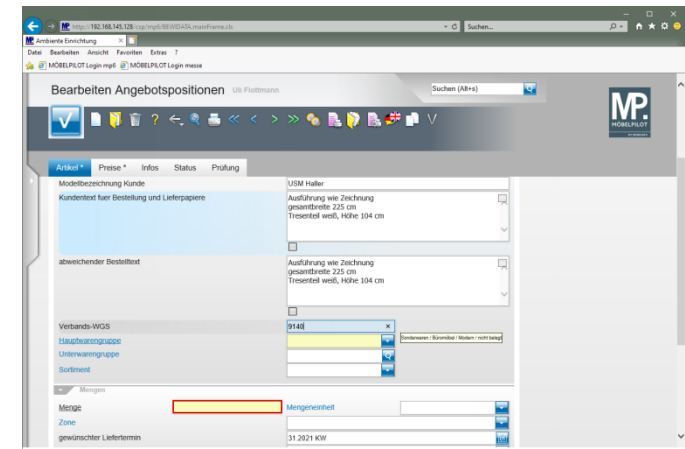

Klicken Sie auf das Eingabefeld **Menge**.

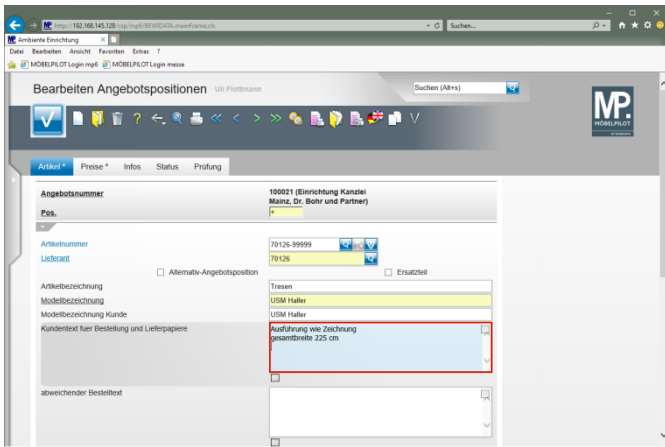

Geben Sie **Tresenteil weiß, Höhe 104 cm** im Feld **Kundentext für Bestellung und Lieferpapiere** ein.

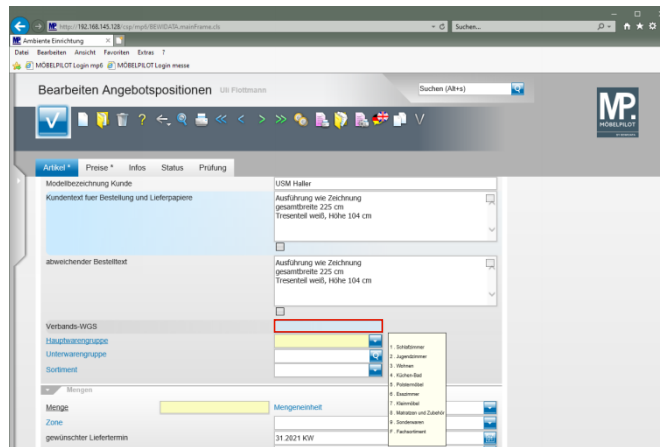

Geben Sie **9140** im Feld **Verbands-WGS** ein.

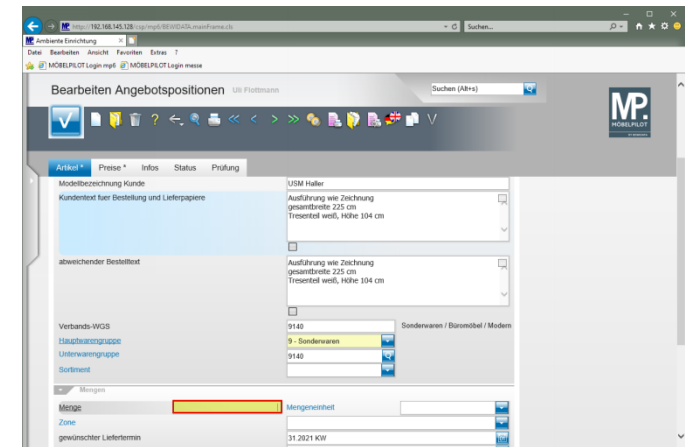

Geben Sie **1** im Feld **Menge** ein.

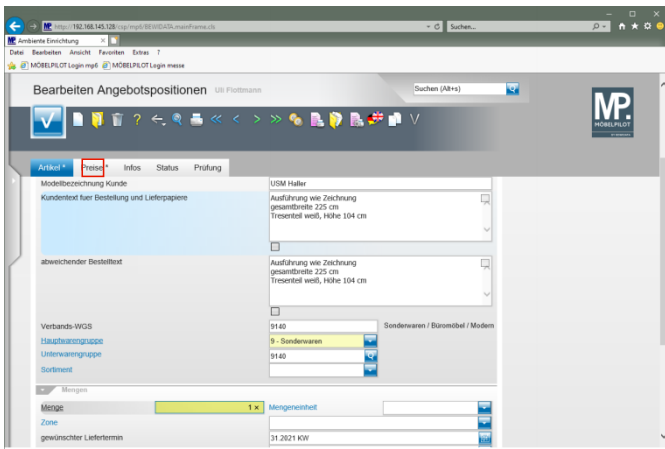

Klicken Sie auf den Hyperlink **Preise**.

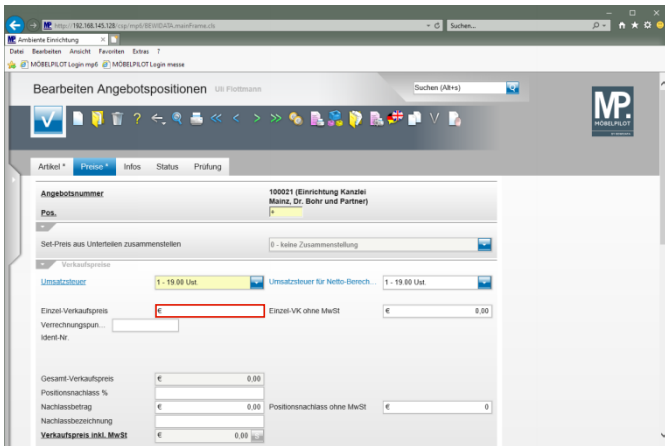

Klicken Sie auf das Eingabefeld **Einzel-Verkaufspreis**.

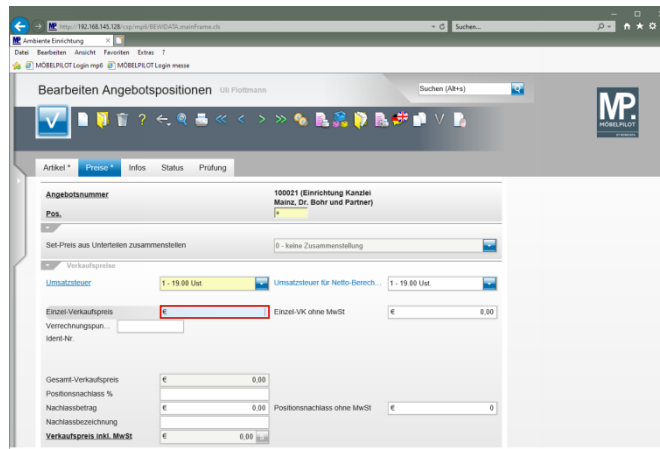

Geben Sie **2695** im Feld **Einzel-Verkaufspreis** ein.

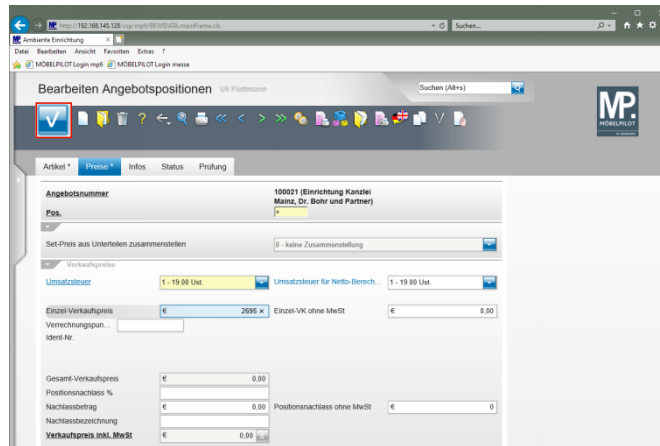

Klicken Sie auf die Schaltfläche **Speichern (F12 oder Strg+S)**.

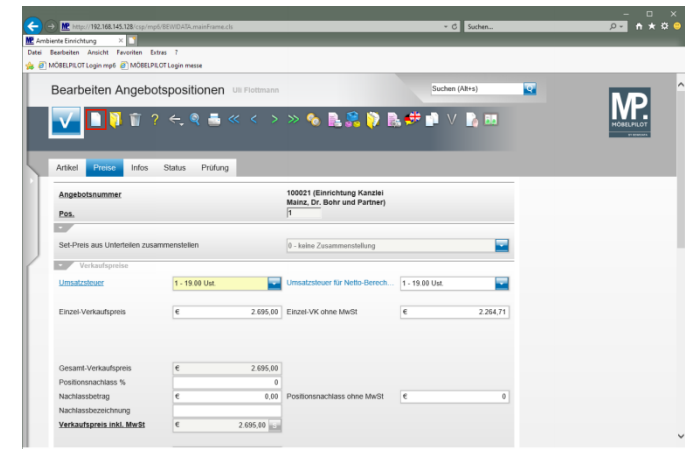

Klicken Sie auf den Hyperlink **Neu (Strg+N)**.

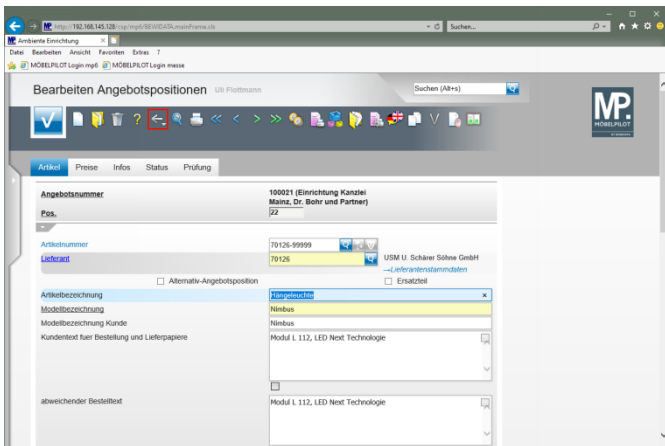
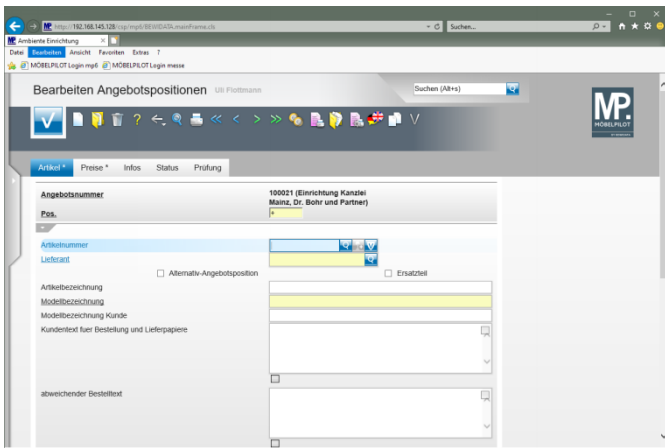

Klicken Sie auf die Schaltfläche **Zurück (Strg+R)**.

1.3 Positionsruppen bilden

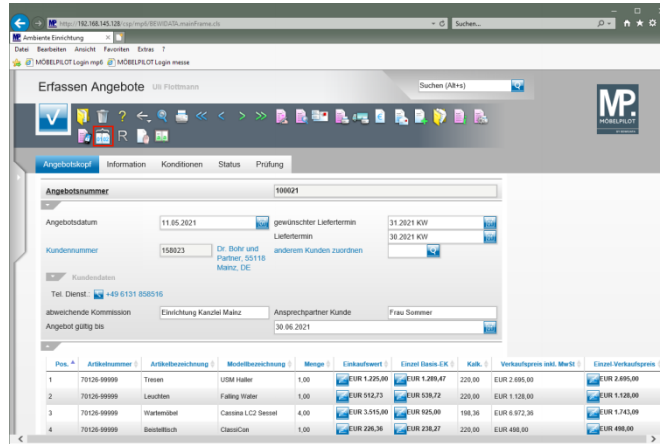

Klicken Sie auf den Hyperlink **Positionsruppen**.

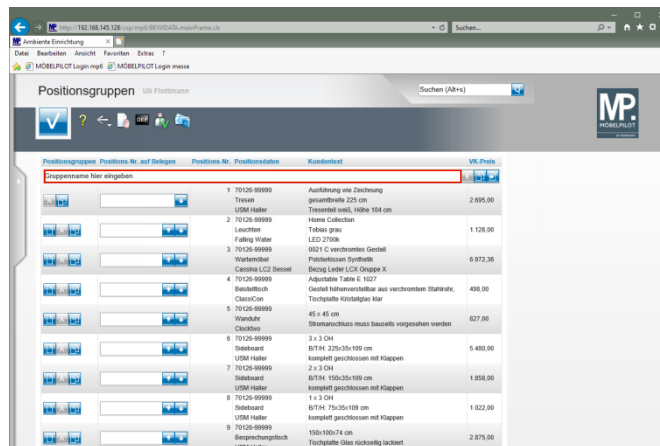

Klicken Sie auf das Eingabefeld **Gruppennamen eingeben**.

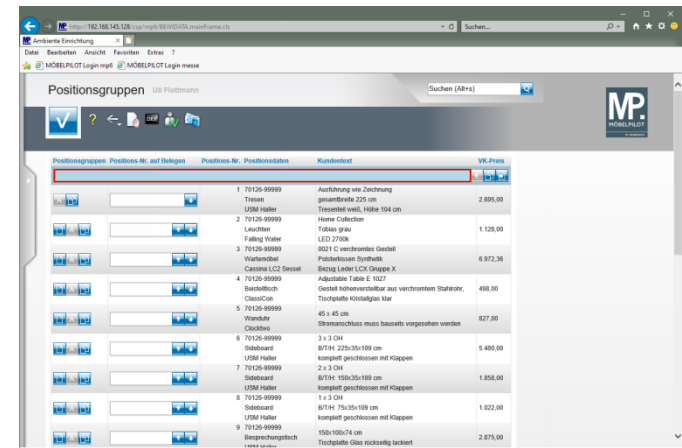

Geben Sie **Eingangsbereich / Empfang** im Feld **Gruppennamen eingeben** ein.

1.4 Individuelle Nummerierung

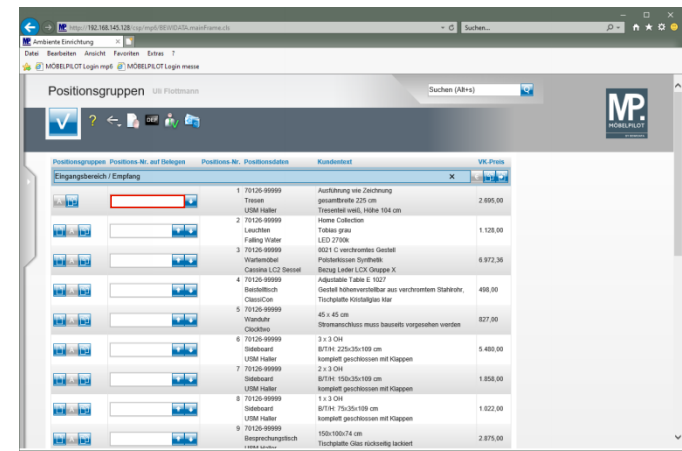

Klicken Sie auf das Eingabefeld **Positionen-Nr. auf Belegen**.

! Die "ursprünglichen" Positions-Nr. bleiben bestehen, werden aber beim Ausdruck nicht mehr berücksichtigt.

| Positionsgruppen | Positions-Nr. auf Belegen | Positions-Nr. | Positionsdaten | Kundentext | VK-Preis |
|---------------------------|---------------------------|---------------|--|--|----------|
| Eingangsbereich / Empfang | | 1 | 70126-9999 Tresen USM Halter | Ausführung wie Zeichnung grünelackiert 220 cm Tresenblei weiß, Höhe 104 cm | 2.895,00 |
| | | 2 | 70126-9999 Home Collection Leuchten Falling Water | Home Collection Tafel grau LED 2700K | 1.128,00 |
| | | 3 | 70126-9999 Wartenset Postleuchten Synthetik Carolina LCC Sessel | 0021 C verchromtes Gestell Postleuchten Synthetik Bezug Leder LCC Gruppe X | 6.972,36 |
| | | 4 | 70126-9999 Beisohndeck ClassiCon Tischplatte Kristallglas klar | Adjustable Table E 1027 Gestell höhenverstellbar aus verchromtem Stahlrohr Tischplatte Kristallglas klar | 488,00 |
| | | 5 | 70126-9999 Wanduhr ClockNeo | 45 x 45 cm Stromanschluss muss basistats vorgesehen werden | 827,00 |
| | | 6 | 70126-9999 Stuhlboard USM Halter | 3 x 3 CH BTM 225x35x100 cm komplett geschlossen mit Klappen | 5.480,00 |
| | | 7 | 70126-9999 Stuhlboard USM Halter | 2 x 3 CH BTM 150x35x100 cm komplett geschlossen mit Klappen | 1.858,00 |
| | | 8 | 70126-9999 Stuhlboard USM Halter | 1 x 3 CH BTM 75x35x100 cm komplett geschlossen mit Klappen | 1.022,00 |
| | | 9 | 70126-9999 Bierpunchgerät | 150x100/74 cm Tischplatte Glas rückseitig lackiert | 2.875,00 |

Klicken Sie auf das Eingabefeld **Positions-Nr. auf Belegen**.

| Positionsgruppen | Positions-Nr. auf Belegen | Positions-Nr. | Positionsdaten | Kundentext | VK-Preis |
|---------------------------|---------------------------|---------------|--|--|----------|
| Eingangsbereich / Empfang | 1.1 | 1 | 70126-9999 Tresen USM Halter | Ausführung wie Zeichnung grünelackiert 220 cm Tresenblei weiß, Höhe 104 cm | 2.895,00 |
| | | 2 | 70126-9999 Home Collection Leuchten Falling Water | Home Collection Tafel grau LED 2700K | 1.128,00 |
| | | 3 | 70126-9999 Wartenset Postleuchten Synthetik Carolina LCC Sessel | 0021 C verchromtes Gestell Postleuchten Synthetik Bezug Leder LCC Gruppe X | 6.972,36 |
| | | 4 | 70126-9999 Beisohndeck ClassiCon Tischplatte Kristallglas klar | Adjustable Table E 1027 Gestell höhenverstellbar aus verchromtem Stahlrohr Tischplatte Kristallglas klar | 488,00 |
| | | 5 | 70126-9999 Wanduhr ClockNeo | 45 x 45 cm Stromanschluss muss basistats vorgesehen werden | 827,00 |
| | | 6 | 70126-9999 Stuhlboard USM Halter | 3 x 3 CH BTM 225x35x100 cm komplett geschlossen mit Klappen | 5.480,00 |
| | | 7 | 70126-9999 Stuhlboard USM Halter | 2 x 3 CH BTM 150x35x100 cm komplett geschlossen mit Klappen | 1.858,00 |
| | | 8 | 70126-9999 Stuhlboard USM Halter | 1 x 3 CH BTM 75x35x100 cm komplett geschlossen mit Klappen | 1.022,00 |
| | | 9 | 70126-9999 Bierpunchgerät | 150x100/74 cm Tischplatte Glas rückseitig lackiert | 2.875,00 |

Geben Sie 1.1 im Feld **Positions-Nr. auf Belegen** ein.

| Positionsgruppen | Positions-Nr. auf Belegen | Positions-Nr. | Positionsdaten | Kundentext | VK-Preis |
|---------------------------|---------------------------|---------------|--|--|----------|
| Eingangsbereich / Empfang | 1.2 | 1 | 70126-9999 Tresen USM Halter | Ausführung wie Zeichnung grünelackiert 220 cm Tresenblei weiß, Höhe 104 cm | 2.895,00 |
| | | 2 | 70126-9999 Home Collection Leuchten Falling Water | Home Collection Tafel grau LED 2700K | 1.128,00 |
| | | 3 | 70126-9999 Wartenset Postleuchten Synthetik Carolina LCC Sessel | 0021 C verchromtes Gestell Postleuchten Synthetik Bezug Leder LCC Gruppe X | 6.972,36 |
| | | 4 | 70126-9999 Beisohndeck ClassiCon Tischplatte Kristallglas klar | Adjustable Table E 1027 Gestell höhenverstellbar aus verchromtem Stahlrohr Tischplatte Kristallglas klar | 488,00 |
| | | 5 | 70126-9999 Wanduhr ClockNeo | 45 x 45 cm Stromanschluss muss basistats vorgesehen werden | 827,00 |
| | | 6 | 70126-9999 Stuhlboard USM Halter | 3 x 3 CH BTM 225x35x100 cm komplett geschlossen mit Klappen | 5.480,00 |
| | | 7 | 70126-9999 Stuhlboard USM Halter | 2 x 3 CH BTM 150x35x100 cm komplett geschlossen mit Klappen | 1.858,00 |
| | | 8 | 70126-9999 Stuhlboard USM Halter | 1 x 3 CH BTM 75x35x100 cm komplett geschlossen mit Klappen | 1.022,00 |
| | | 9 | 70126-9999 Bierpunchgerät | 150x100/74 cm Tischplatte Glas rückseitig lackiert | 2.875,00 |

Klicken Sie auf das Eingabefeld **Positions-Nr. auf Belegen**.

| Positionsgruppen | Positions-Nr. auf Belegen | Positions-Nr. | Positionsdaten | Kundentext | VK-Preis |
|---------------------------|---------------------------|---------------|--|--|----------|
| Eingangsbereich / Empfang | 1.3 | 1 | 70126-9999 Tresen USM Halter | Ausführung wie Zeichnung grünelackiert 220 cm Tresenblei weiß, Höhe 104 cm | 2.895,00 |
| | | 2 | 70126-9999 Home Collection Leuchten Falling Water | Home Collection Tafel grau LED 2700K | 1.128,00 |
| | | 3 | 70126-9999 Wartenset Postleuchten Synthetik Carolina LCC Sessel | 0021 C verchromtes Gestell Postleuchten Synthetik Bezug Leder LCC Gruppe X | 6.972,36 |
| | | 4 | 70126-9999 Beisohndeck ClassiCon Tischplatte Kristallglas klar | Adjustable Table E 1027 Gestell höhenverstellbar aus verchromtem Stahlrohr Tischplatte Kristallglas klar | 488,00 |
| | | 5 | 70126-9999 Wanduhr ClockNeo | 45 x 45 cm Stromanschluss muss basistats vorgesehen werden | 827,00 |
| | | 6 | 70126-9999 Stuhlboard USM Halter | 3 x 3 CH BTM 225x35x100 cm komplett geschlossen mit Klappen | 5.480,00 |
| | | 7 | 70126-9999 Stuhlboard USM Halter | 2 x 3 CH BTM 150x35x100 cm komplett geschlossen mit Klappen | 1.858,00 |
| | | 8 | 70126-9999 Stuhlboard USM Halter | 1 x 3 CH BTM 75x35x100 cm komplett geschlossen mit Klappen | 1.022,00 |
| | | 9 | 70126-9999 Bierpunchgerät | 150x100/74 cm Tischplatte Glas rückseitig lackiert | 2.875,00 |

Geben Sie 1.2 im Feld **Positions-Nr. auf Belegen** ein.

| Positionsgruppen | Positions-Nr. auf Belegen | Positions-Nr. | Positionsdaten | Kundentext | VK-Preis |
|---------------------------|---------------------------|---------------|--|--|----------|
| Eingangsbereich / Empfang | 1.3 | 1 | 70126-9999 Tresen USM Halter | Ausführung wie Zeichnung grünelackiert 220 cm Tresenblei weiß, Höhe 104 cm | 2.895,00 |
| | | 2 | 70126-9999 Home Collection Leuchten Falling Water | Home Collection Tafel grau LED 2700K | 1.128,00 |
| | | 3 | 70126-9999 Wartenset Postleuchten Synthetik Carolina LCC Sessel | 0021 C verchromtes Gestell Postleuchten Synthetik Bezug Leder LCC Gruppe X | 6.972,36 |
| | | 4 | 70126-9999 Beisohndeck ClassiCon Tischplatte Kristallglas klar | Adjustable Table E 1027 Gestell höhenverstellbar aus verchromtem Stahlrohr Tischplatte Kristallglas klar | 488,00 |
| | | 5 | 70126-9999 Wanduhr ClockNeo | 45 x 45 cm Stromanschluss muss basistats vorgesehen werden | 827,00 |
| | | 6 | 70126-9999 Stuhlboard USM Halter | 3 x 3 CH BTM 225x35x100 cm komplett geschlossen mit Klappen | 5.480,00 |
| | | 7 | 70126-9999 Stuhlboard USM Halter | 2 x 3 CH BTM 150x35x100 cm komplett geschlossen mit Klappen | 1.858,00 |
| | | 8 | 70126-9999 Stuhlboard USM Halter | 1 x 3 CH BTM 75x35x100 cm komplett geschlossen mit Klappen | 1.022,00 |
| | | 9 | 70126-9999 Bierpunchgerät | 150x100/74 cm Tischplatte Glas rückseitig lackiert | 2.875,00 |

Klicken Sie auf das Eingabefeld **Positions-Nr. auf Belegen**.

| Positionsgruppen | Positions-Nr. auf Belegen | Positions-Nr. | Positionsdaten | Kundentext | VK-Preis |
|---------------------------|---------------------------|---------------|--|--|----------|
| Eingangsbereich / Empfang | 1.3 | 1 | 70126-9999 Tresen USM Halter | Ausführung wie Zeichnung grünelackiert 220 cm Tresenblei weiß, Höhe 104 cm | 2.895,00 |
| | | 2 | 70126-9999 Home Collection Leuchten Falling Water | Home Collection Tafel grau LED 2700K | 1.128,00 |
| | | 3 | 70126-9999 Wartenset Postleuchten Synthetik Carolina LCC Sessel | 0021 C verchromtes Gestell Postleuchten Synthetik Bezug Leder LCC Gruppe X | 6.972,36 |
| | | 4 | 70126-9999 Beisohndeck ClassiCon Tischplatte Kristallglas klar | Adjustable Table E 1027 Gestell höhenverstellbar aus verchromtem Stahlrohr Tischplatte Kristallglas klar | 488,00 |
| | | 5 | 70126-9999 Wanduhr ClockNeo | 45 x 45 cm Stromanschluss muss basistats vorgesehen werden | 827,00 |
| | | 6 | 70126-9999 Stuhlboard USM Halter | 3 x 3 CH BTM 225x35x100 cm komplett geschlossen mit Klappen | 5.480,00 |
| | | 7 | 70126-9999 Stuhlboard USM Halter | 2 x 3 CH BTM 150x35x100 cm komplett geschlossen mit Klappen | 1.858,00 |
| | | 8 | 70126-9999 Stuhlboard USM Halter | 1 x 3 CH BTM 75x35x100 cm komplett geschlossen mit Klappen | 1.022,00 |
| | | 9 | 70126-9999 Bierpunchgerät | 150x100/74 cm Tischplatte Glas rückseitig lackiert | 2.875,00 |

Geben Sie 1.3 im Feld **Positions-Nr. auf Belegen** ein.

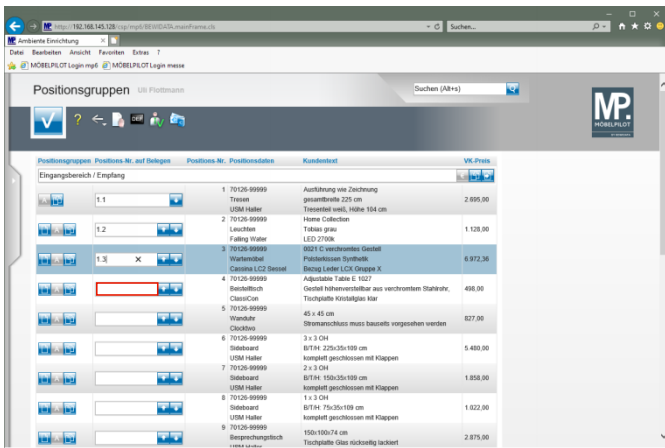

Klicken Sie auf das Eingabefeld **Positions-Nr. auf Belegen**.

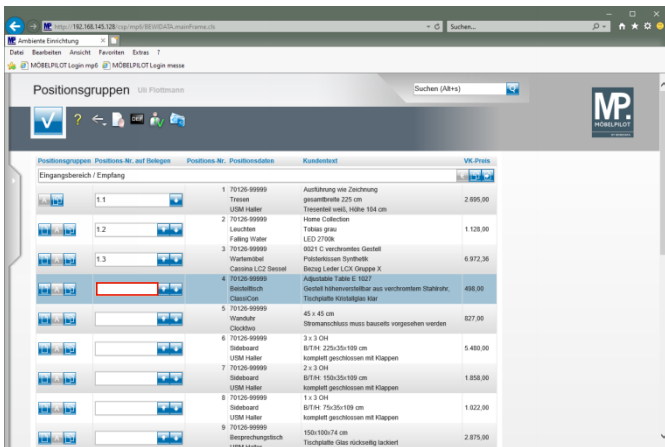

Geben Sie **1.4** im Feld **Positions-Nr. auf Belegen** ein.

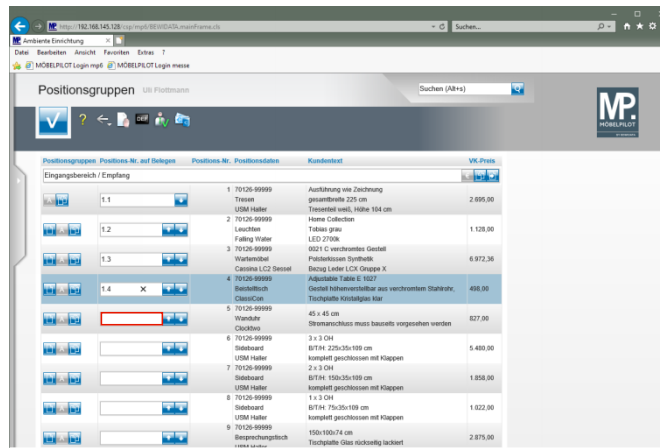

Klicken Sie auf das Eingabefeld **Positions-Nr. auf Belegen**.

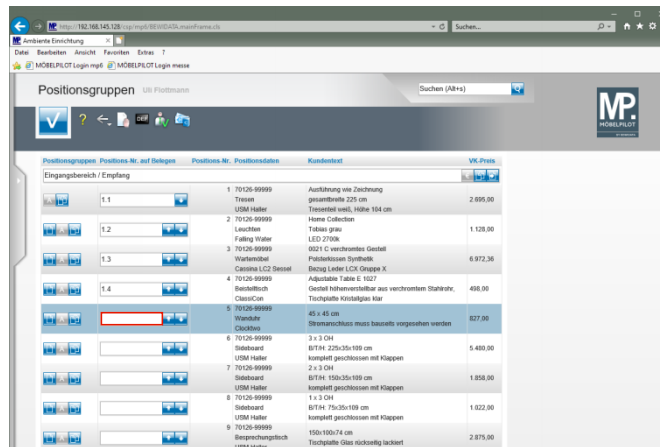

Geben Sie **1.5** im Feld **Positions-Nr. auf Belegen** ein.

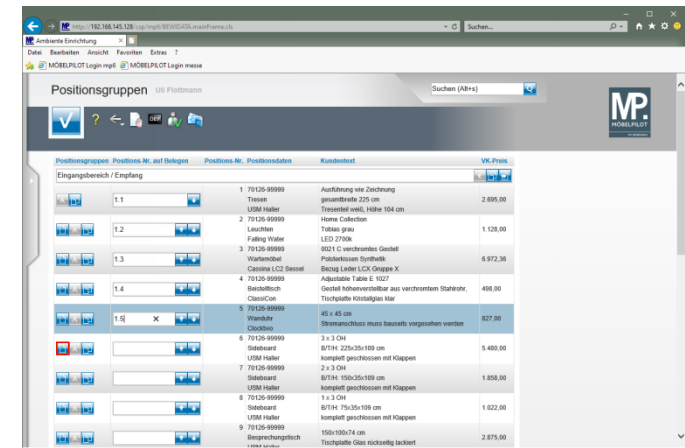

Klicken Sie auf die Schaltfläche **neue Gruppe vor dieser Position hinzufügen**.

1.5 Weitere Positionsgruppe bilden

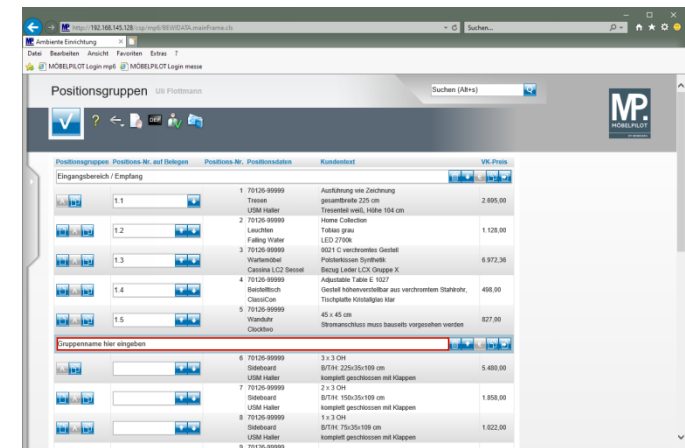

Klicken Sie auf das Eingabefeld **Gruppennamen eingeben**.

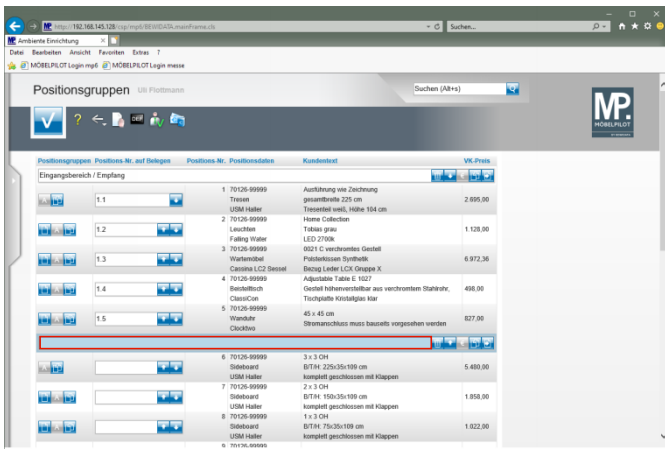

Geben Sie **Flur Sideboards** im Feld **Gruppennamen** ein.

1.6 Individuelle Nummerierung

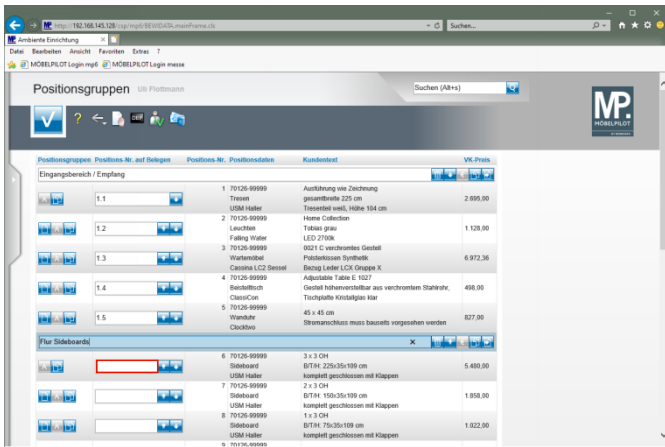

Klicken Sie auf das Eingabefeld **Positions-Nr. auf Belegen**.

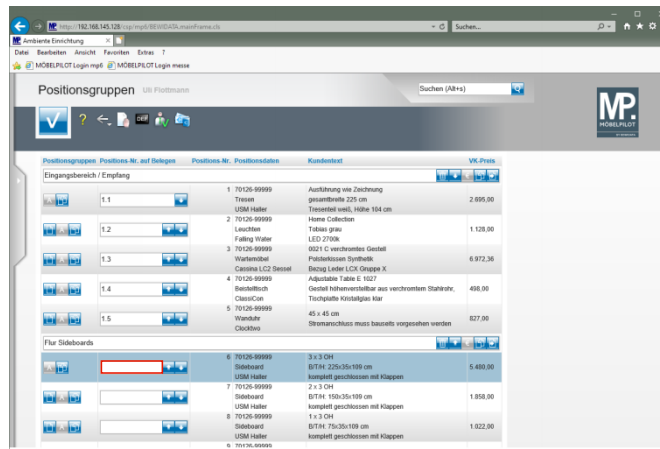

Geben Sie **1.1** im Feld **Positions-Nr. auf Belegen** ein.

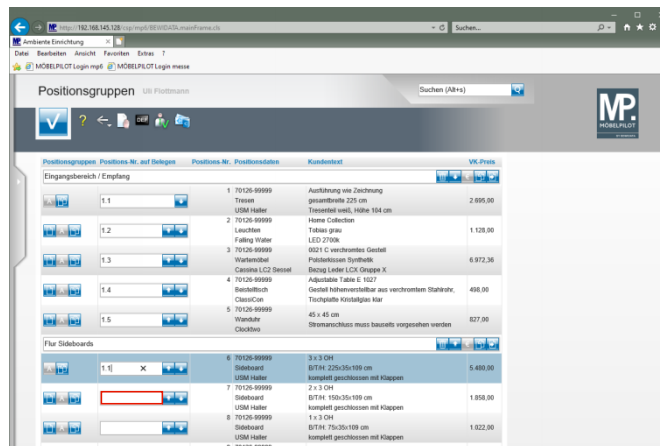

Klicken Sie auf das Eingabefeld **Positions-Nr. auf Belegen**.

1.7 Alternativpositionen definieren

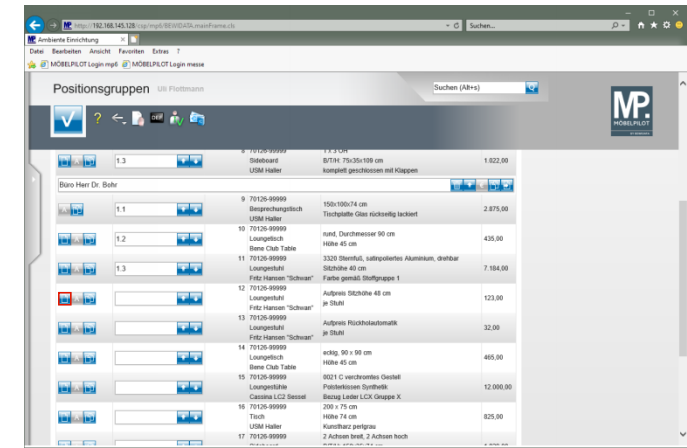

Klicken Sie bei Position 12 auf die Schaltfläche **neue Gruppe** vor dieser Position hinzufügen.

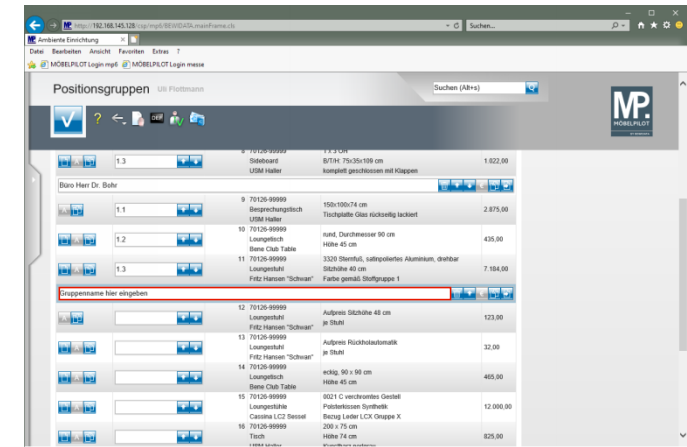

Klicken Sie auf das Eingabefeld **Gruppennamen eingeben**.

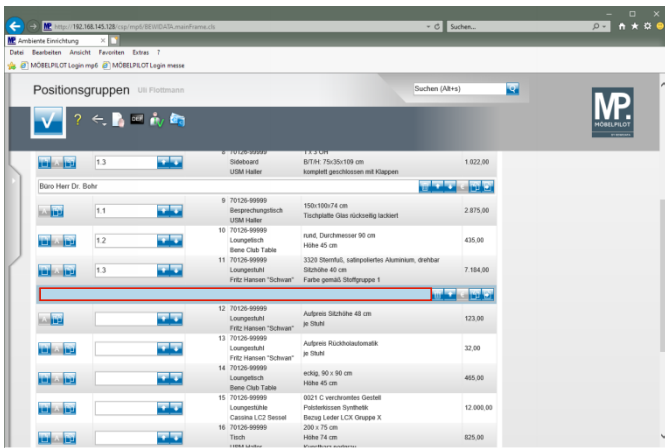

Geben Sie **Alternativ** im Feld **Gruppennamen** eingeben ein.

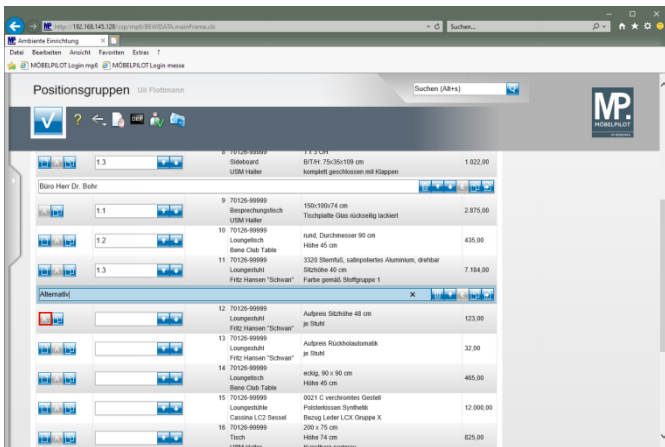

Klicken Sie auf die Schaltfläche **Alternativposition**.

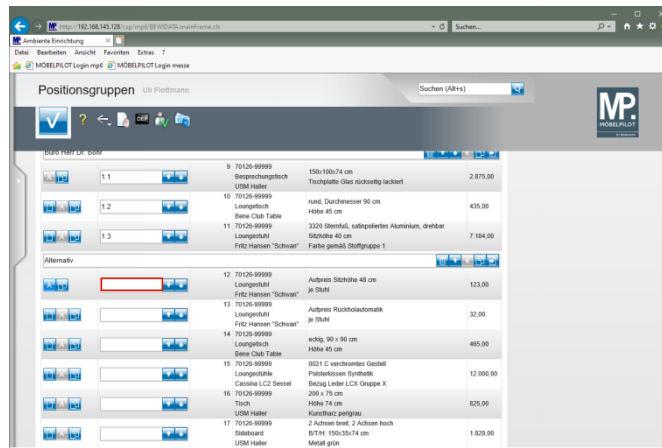

Klicken Sie auf das Eingabefeld **Positons-Nr. auf Belegen**.

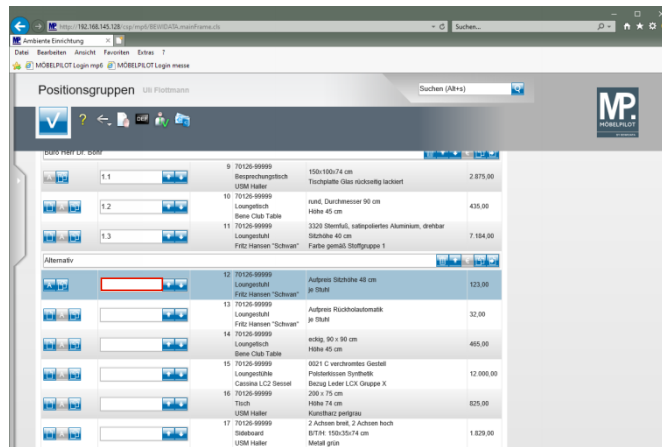

Geben Sie **zu 1.3** im Feld **Positons-Nr. auf Belegen** ein.

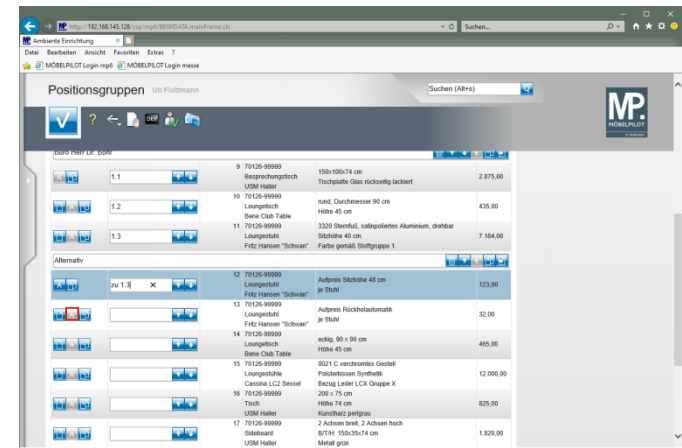

Klicken Sie auf die Schaltfläche **Alternativposition**.

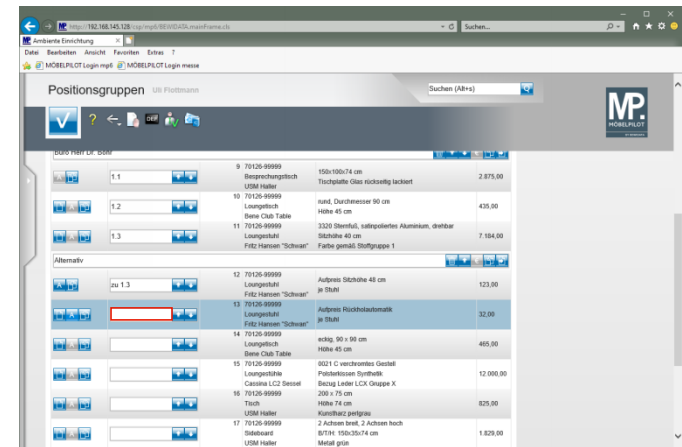

! Soll für eine Alternativposition keine Positionsnummer gedruckt werden, dann pflegen Sie im Feld "Positons-Nr." das Sonderzeichen - (Bindestrich) ein. In diesem Fall wird dann nur das Zeichen gedruckt.

Geben Sie - im Feld **Positons-Nr. auf Belegen** ein.

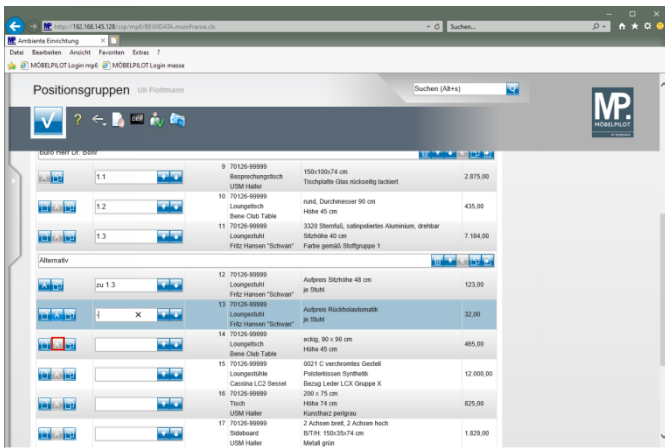

Klicken Sie auf die Schaltfläche **Alternativposition**.

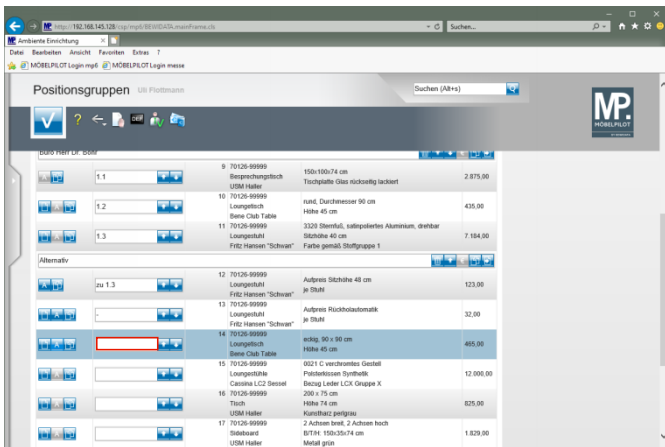

Geben Sie zu 1.2 im Feld **Positions-Nr. auf Belegen** ein.

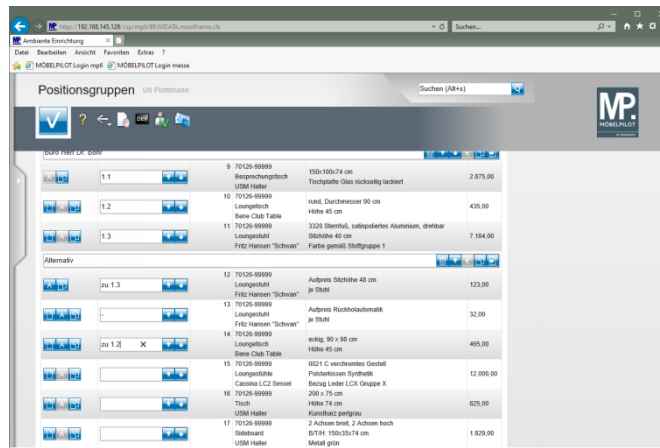

1.8 Zwischensummen bilden

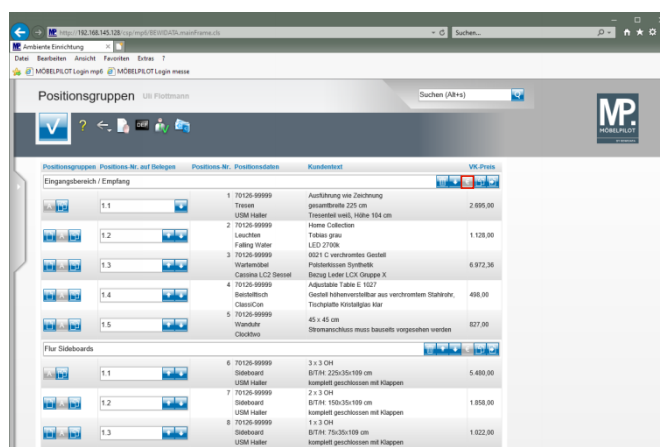

Klicken Sie auf die Schaltfläche **Zwischensummen drucken**.

2 Beispiele