

- 1 Lernziele
- 2 Auftragsposition mit angelegtem Artikel erfassen

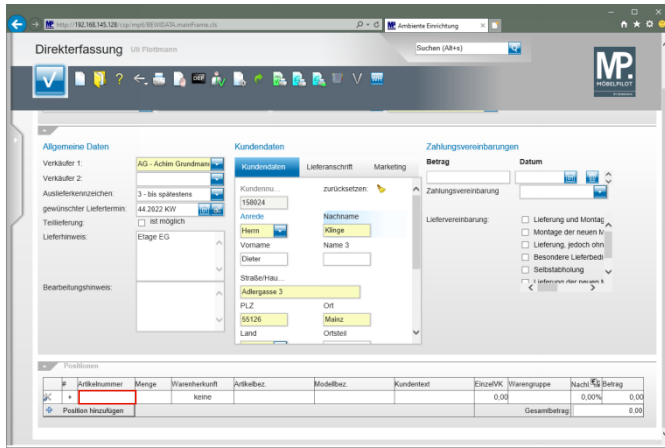

Klicken Sie auf das Eingabefeld **Artikelnummer**.

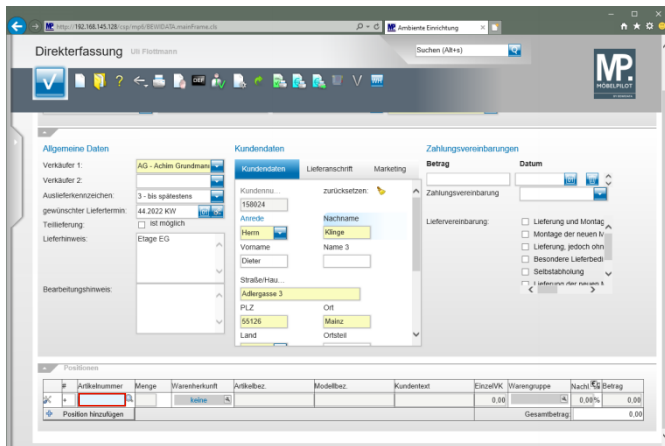

Geben Sie **75217,1** im Feld **Artikelnummer** ein.

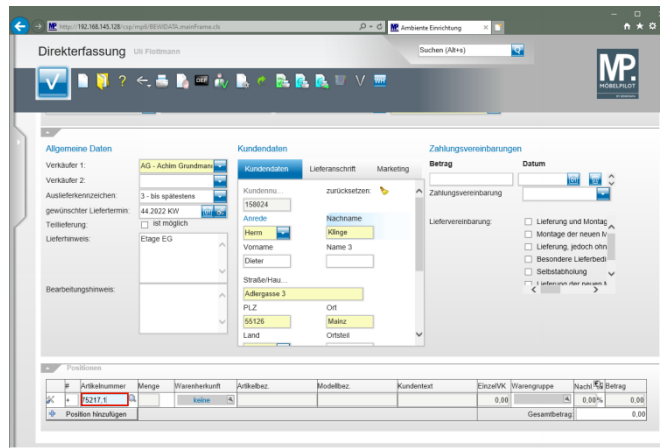

Drücken Sie die Taste .

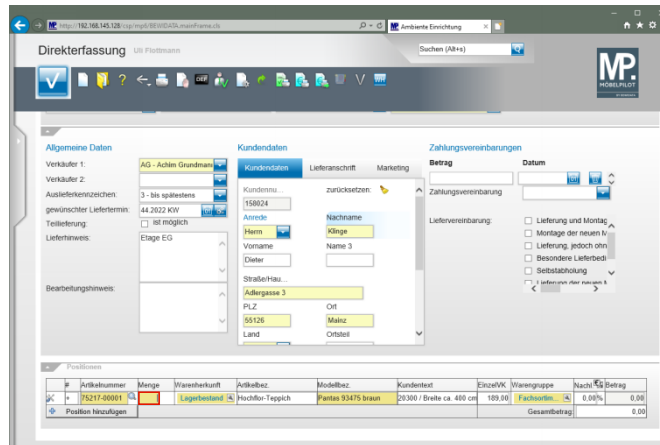

Geben Sie **1** im Feld **Menge** ein.

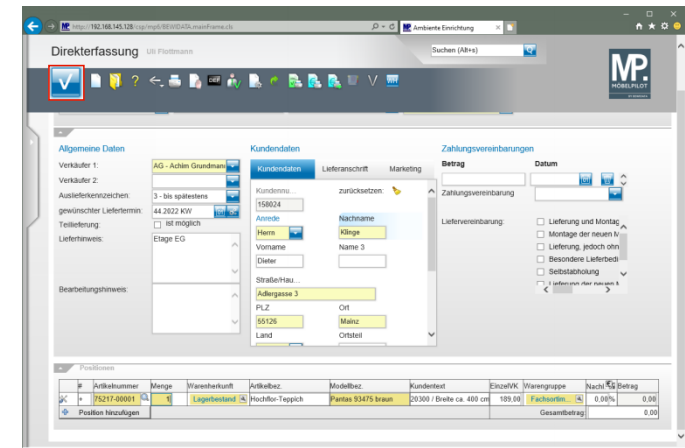

Nehmen Sie jetzt ggf. noch Änderungen vor und klicken Sie dann auf die Schaltfläche **Speichern**.

