



## Handbuch

Wie verlagere ich Warenbestände?

## Urheberrecht und Haftung

---

Dieses Handbuch enthält urheberrechtlich geschützte Informationen. Ohne ausdrückliche schriftliche Genehmigung der *bewidata* Unternehmensberatung und EDV-Service GmbH, Isaac-Fulda-Allee 9, 55124 Mainz ist es nicht gestattet, das gesamte Handbuch oder Texte daraus zu reproduzieren, zu speichern oder in irgendeiner Form zu übertragen, zu vervielfältigen oder zu verbreiten.

Die Firma *bewidata* Unternehmensberatung und EDV-Service GmbH übernimmt für den Inhalt dieses Handbuches und damit im Zusammenhang stehende geschäftliche Vorgänge keinerlei Garantie. Das gilt auch für hierin enthaltene Fehler und möglicherweise dadurch entstehende Fehlfunktionen in der Arbeit mit den hier beschriebenen Programmen. Die *bewidata* GmbH behält sich vor, ohne vorherige Ankündigung dieses Handbuch von Zeit zu Zeit auf den neuesten Stand zu bringen. Änderungen der Bildschirmmasken behalten wir uns ebenfalls vor.

**Hinweis:** Alle in diesem Handbuch abgebildeten Screenshots wurden mit einem aktuellen Webbrowser wie Google Chrome, Firefox oder Microsoft Edge erstellt. Abweichungen zu anderen Browsern behalten wir uns vor.

## Impressum

---

*bewidata* Unternehmensberatung und EDV-Service GmbH  
Isaac-Fulda-Allee 9  
55124 Mainz  
Telefon 06131 63920  
Telefax 06131 639266

Geschäftsführer: Hans-Jürgen Röhrig - Handelsregister Mainz HRB 4285

### Support Rufnummern

|             |                      |
|-------------|----------------------|
| Durchwahl 1 | Telefon 06131 639272 |
| Durchwahl 2 | Telefon 06131 639226 |
| Durchwahl 3 | Telefon 06131 639227 |

|          |  |
|----------|--|
| Fax:     | 06131 611618   |
| E-Mail:  | <a href="mailto:support@moebelpilot.de">support@moebelpilot.de</a> |
| Homepage | <a href="http://www.moebelpilot.de">www.moebelpilot.de</a>         |

### Hotline Zeiten

|                       |                  |
|-----------------------|------------------|
| Montag bis Donnerstag | 9.00 – 17.30 Uhr |
| Freitag               | 9.00 – 16.30 Uhr |

# Inhaltsverzeichnis

|   |    |
|---|----|
| URHEBERRECHT UND HAFTUNG .....  | 2  |
| IMPRESSUM .....   | 2  |
| SZENARIO 1: DIREKTE WARENVERLAGERUNG AUS DEM ARTIKELSTAMM .....                 | 5  |
| SZENARIO 2: DIREKTE WARENVERLAGERUNG ÜBER DAS FORMULAR<br>WARENVERLAGERUNG..... | 10 |
| SZENARIO 3: WARENVERLAGERUNG MIT UMBUCHUNGSaufTRAG.....                         | 16 |
| Schritt 1: Umbuchungsauftrag .....  | 16 |
| Schritt 2: Umbuchung abschließen.....   | 24 |
| Schritt 3: Umbuchungsberechnung.....  | 28 |

Das E-Learning liegt im Präsentationsmodus und im Filmmodus vor. Wechseln Sie bei Bedarf den Modus mit Hilfe der Recorder-Funktion.

### **Lernziele**

**Sie sind in der Lage:**

- **Artikelbestände direkt zu verlagern**
- **Warenverlagerungen mit Umbuchungsaufträgen durchzuführen**
- **Umbuchungsberechnungen zu erstellen**

## Szenario 1: Direkte Warenverlagerung aus dem Artikelstamm

The screenshot displays the 'Bearbeiten Artikel und Leistungen' (Edit Article and Services) interface. At the top, there is a search bar labeled 'Suchen (Alt+s)' and the user role 'Systemadministrator'. The main content area is divided into several sections:

- Artikel-Nummer:** 00666-00004
- Bestand: 1:** akt.Pos.Menge: 0/0 Lieferant: FROMMHOLZ Es sind Unterartikel zugeordnet Artikel ist kein Unterartikel
- Verbandsartikelnummer:** (empty field)
- Artikelbezeichnung:** Wohnlandschaft
- Beschreibung:**
  - Modellbezeichnung:** Malaga
  - Modellbezeichnung Kunde:** Malaga
  - Text (für Bestellung, Lieferpapiere und Etiketten):** mit Holzkufe Holzf. RAL 1001, hochglanz
- Zusatzinfo (wird nicht gedruckt):** (empty field)
- Verbands-WGS:** 544P
- Polstermöbel / Wohnlandschaften/Rundecken ohne F:** (partial text visible)



Die direkte Form der Warenverlagerung kann in dem Formular **Bearbeiten Artikel und Leistungen** beginnen. Hier ruft man zunächst den Artikel auf, für den man eine Stellplatzveränderung einpflegen möchte. Im Stammdatensatz wird dann u.a. auch der aktuelle Warenbestand angezeigt.

Klicken Sie auf den Hyperlink **Bestand: 1**.

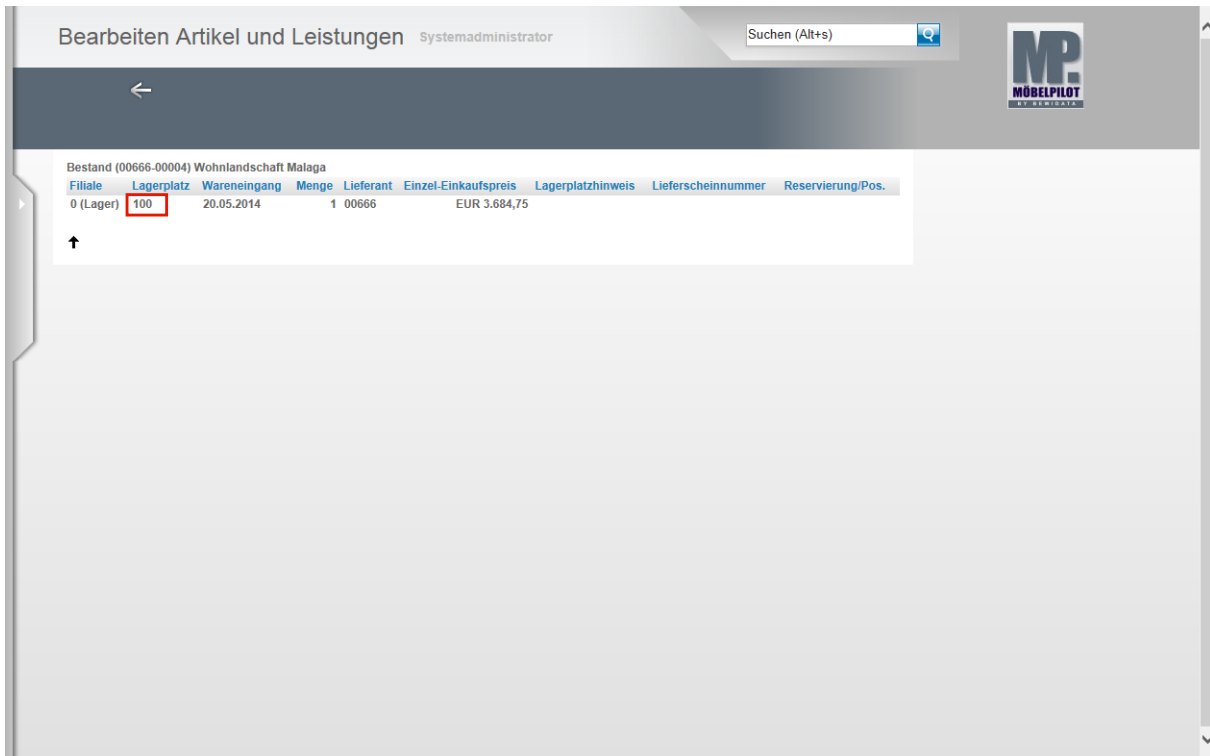

Klicken Sie den Warenbestand an, den Sie im System verlagern wollen.

Klicken Sie auf den Hyperlink **100**.

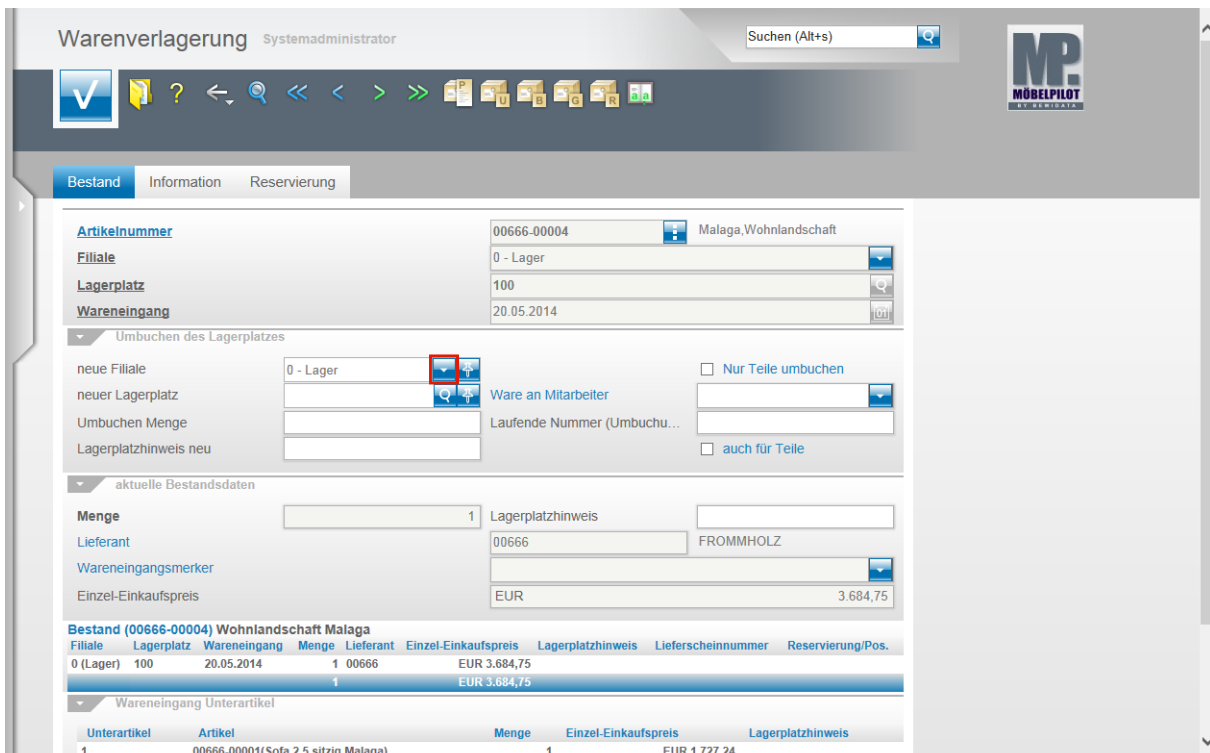

Im nun geöffneten Formular **Warenverlagerung** erhalten Sie noch einmal eine kurze Zusammenfassung des ausgewählten Artikels. Diese beinhaltet u.a. die Artikelnummer und Bezeichnung, die aktuelle Bestandsfiliale, den aktuellen Lagerplatz und das Wareneingangsdatum.

Klicken Sie im Eingabefeld **neue Filiale** auf die Schaltfläche **Öffnen**.

Warenverlagerung Systemadministrator

Suchen (Alt+s)

Bestand Information Reservierung

Artikelnummer: 00666-00004 Malaga, Wohnlandschaft

Filiale: 0 - Lager

Lagerplatz: 100

Wareneingang: 20.05.2014

Umbuchen des Lagerplatzes

neue Filiale: **1 - Verkauf**

neuer Lagerplatz:

Umbuchen Menge:

Lagerplatzhinweis neu:

Ware an Mitarbeiter:

Laufende Nummer (Umbuchung):

Nur Teile umbuchen:

auch für Teile:

aktuelle Bestandsdaten

Menge: 1 Lagerplatzhinweis:

Lieferant: 00666 FROMMHOLZ

Wareneingangsmerkter:

Einzel-Einkaufspreis: EUR 3.684,75

| Bestand (00666-00004) Wohnlandschaft Malaga |            |              |       |           |                      |                   |                    |
|---|------------|--------------|-------|-----------|----------------------|-------------------|--------------------|
| Filiale                                     | Lagerplatz | Wareneingang | Menge | Lieferant | Einzel-Einkaufspreis | Lagerplatzhinweis | Lieferscheinnummer |
| 0 (Lager)                                   | 100        | 20.05.2014   | 1     | 00666     | EUR 3.684,75         |                   |                    |
|   |            |              | 1     |           | EUR 3.684,75         |                   |                    |

Wareneingang Unterartikel

| Unterartikel | Artikel                             | Menge | Einzel-Einkaufspreis | Lagerplatzhinweis |
|--------------|-------------------------------------|-------|----------------------|-------------------|
| 1            | 00666-00001(Sofa 2,5 sitzig Malaga) | 1     | EUR 1.727,24         |                   |

Klicken Sie auf den Listeneintrag **1 - Verkauf**.



Wählen Sie aus dem Dropdown-Menü die entsprechende Filiale aus.

Warenverlagerung Systemadministrator

Suchen (Alt+s)

Bestand Information Reservierung

Artikelnummer: 00666-00004 Malaga, Wohnlandschaft

Filiale: 0 - Lager

Lagerplatz: 100

Wareneingang: 20.05.2014

Umbuchen des Lagerplatzes

neue Filiale: **1 - Verkauf**

neuer Lagerplatz:

Umbuchen Menge:

Lagerplatzhinweis neu:

Ware an Mitarbeiter:

Laufende Nummer (Umbuchung):

Nur Teile umbuchen:

auch für Teile:

aktuelle Bestandsdaten

Menge: 1 Lagerplatzhinweis:

Lieferant: 00666 FROMMHOLZ

Wareneingangsmerkter:

Einzel-Einkaufspreis: EUR 3.684,75

| Bestand (00666-00004) Wohnlandschaft Malaga |            |              |       |           |                      |                   |                    |
|---|------------|--------------|-------|-----------|----------------------|-------------------|--------------------|
| Filiale                                     | Lagerplatz | Wareneingang | Menge | Lieferant | Einzel-Einkaufspreis | Lagerplatzhinweis | Lieferscheinnummer |
| 0 (Lager)                                   | 100        | 20.05.2014   | 1     | 00666     | EUR 3.684,75         |                   |                    |
|   |            |              | 1     |           | EUR 3.684,75         |                   |                    |

Wareneingang Unterartikel

| Unterartikel | Artikel                             | Menge | Einzel-Einkaufspreis | Lagerplatzhinweis |
|--------------|-------------------------------------|-------|----------------------|-------------------|
| 1            | 00666-00001(Sofa 2,5 sitzig Malaga) | 1     | EUR 1.727,24         |                   |

Klicken Sie im Feld **neuer Lagerplatz** auf die Schaltfläche **Suchen neuer Lagerplatz**.

Warenverlagerung Systemadministrator Suchen (Alt+s)

**Bestand** Information Reservierung

**Artikelnummer** 00666-00004 Malaga, Wohnlandschaft  
**Filiale** 0 - Lager  
**Lagerplatz** 100  
**Wareneingang** 20.05.2014

Umbuchen des Lagerplatzes  
 neue Filiale 1 - Verkauf  
 neuer Lagerplatz 15  Nur Teile umbuchen  
**Umbuchen Menge**  Ware an Mitarbeiter   
 Lagerplatzhinweis neu  Laufende Nummer (Umbuchung)   auch für Teile

aktuelle Bestandsdaten  
**Menge**  Lagerplatzhinweis   
 Lieferant 00666 FROMMHOLZ  
 Wareneingangsmerkmal   
 Einzel-Einkaufspreis EUR 3.684,75

| Bestand (00666-00004) Wohnlandschaft Malaga |            |              |       |           |                      |                   |
|---|------------|--------------|-------|-----------|----------------------|-------------------|
| Filiale                                     | Lagerplatz | Wareneingang | Menge | Lieferant | Einzel-Einkaufspreis | Lagerplatzhinweis |
| 0 (Lager)                                   | 100        | 20.05.2014   | 1     | 00666     | EUR 3.684,75         |                   |
|   |            |              | 1     |           | EUR 3.684,75         |                   |

Wareneingang Unterartikel

| Unterartikel | Artikel                             | Menge | Einzel-Einkaufspreis | Lagerplatzhinweis |
|--------------|-------------------------------------|-------|----------------------|-------------------|
| 1            | 00666-00001(Sofa 2,5 sitzig Malaga) | 1     | EUR 1.727,24         |                   |

Geben Sie **1** im Feld **Umbuchen Menge** ein.

- Bitte beachten Sie, dass Sie im Feld **Umbuchen Menge** maximal die Menge einpflegen können, die Ihnen in der Ursprungsfiliale zur Verfügung steht.

Klicken Sie auf die Schaltfläche **OK**.

- Die beschriebene Vorgehensweise erfüllt die Mindestanforderung einer Warenverlagerung.



➔ Nach dem Speichern erhalten Sie im unteren Teil des Formulars den Hinweis auf den aktuellen Stellplatz des soeben verlagerten Artikels.

Wählen Sie den entsprechenden Lagerplatz aus.

Klicken Sie auf den Hyperlink **15**.

## Szenario 2: Direkte Warenverlagerung über das Formular Warenverlagerung



Die in diesem Teil der Dokumentation beschriebene Vorgehensweise unterscheidet sich nur zu Beginn von dem im Szenario 1 beschriebenen Weg.

Suchen (Alt+s)

Formular suchen

- @net\_Manager
- MÖBELPILOT®
  - Systemvorgaben
  - Bedienungsanleitung u. Dokumentation
  - Personalbereich
  - Lieferantenverwaltung
  - Artikelverwaltung
  - Kundenverwaltung
  - Angebotsverwaltung
  - Auftragsverwaltung
  - Service
  - Druckprogramme
  - Bestand und Inventur**
  - Eingangsrechnungen
  - Statistiken
  - Marketing
  - FIBu-Schnittstelle
  - Kassenkommunikation
  - Online-Shop
  - Abschlussprogramme
  - Extras
  - Datenübernahme

Version 6.x

zuletzt aufgerufene Formulare

| Formular                                | Datum                      |
|---|----------------------------|
| 1 Warenverlagerung                      | 2014-05-30 14:37:32.429103 |
| 2 Erfassen/Bearbeiten Artikelstammdaten | 2014-05-30 14:28:21.303401 |
| 3 Erfassen Warenbestand                 | 2014-05-30 14:27:03.768705 |
| 4 Programmversion                       | 2014-05-30 14:25:24.868942 |
| 5 Lieferanten-Stammdaten                | 2014-05-26 16:01:53.925863 |
| 6 Übernahme Aufträge aus DIVA           | 2014-05-15 15:27:26.152279 |
| 7 Erfassen Belegdruckparameter          | 2014-04-28 16:40:57.573172 |
| 8 Erfassen Kaufverträge/Reservierungen  | 2014-04-28 16:39:03.545371 |
| 9 Chef-Info                             | 2014-04-25 12:05:34.440392 |
| 10 Umsatzstatistik                      | 2014-04-25 12:04:16.057048 |

Wiedervorlage

| # Wiedervorlagetext | Wiedervorlagedatum |
|---------------------|--------------------|
| Keine Ergebnisse    |                    |

14:40:35  
Freitag, 30. Mai

Klicken Sie auf den Hyperlink **Bestand und Inventur**.

Suchen (Alt+s)

Formular suchen

- @net\_Manager
- MÖBELPILOT®
  - Systemvorgaben
  - Bedienungsanleitung u. Dokumentation
  - Personalbereich
  - Lieferantenverwaltung
  - Artikelverwaltung
  - Kundenverwaltung
  - Angebotsverwaltung
  - Auftragsverwaltung
  - Service
  - Druckprogramme
  - Bestand und Inventur**
    - Bestand**
    - Inventur
  - Eingangsrechnungen
  - Statistiken
  - Marketing
  - FIBu-Schnittstelle
  - Kassenkommunikation
  - Online-Shop
  - Abschlussprogramme
  - Extras
  - Datenübernahme

Version 6.x

zuletzt aufgerufene Formulare

| Formular                                | Datum                      |
|---|----------------------------|
| 1 Warenverlagerung                      | 2014-05-30 14:37:32.429103 |
| 2 Erfassen/Bearbeiten Artikelstammdaten | 2014-05-30 14:28:21.303401 |
| 3 Erfassen Warenbestand                 | 2014-05-30 14:27:03.768705 |
| 4 Programmversion                       | 2014-05-30 14:25:24.868942 |
| 5 Lieferanten-Stammdaten                | 2014-05-26 16:01:53.925863 |
| 6 Übernahme Aufträge aus DIVA           | 2014-05-15 15:27:26.152279 |
| 7 Erfassen Belegdruckparameter          | 2014-04-28 16:40:57.573172 |
| 8 Erfassen Kaufverträge/Reservierungen  | 2014-04-28 16:39:03.545371 |
| 9 Chef-Info                             | 2014-04-25 12:05:34.440392 |
| 10 Umsatzstatistik                      | 2014-04-25 12:04:16.057048 |

Wiedervorlage

| # Wiedervorlagetext | Wiedervorlagedatum |
|---------------------|--------------------|
| Keine Ergebnisse    |                    |

14:40:40  
Freitag, 30. Mai

https://192.168.149.170/csp/messe/MP.ZEN.WelcomePage.cls#

Klicken Sie auf den Hyperlink **Bestand**.

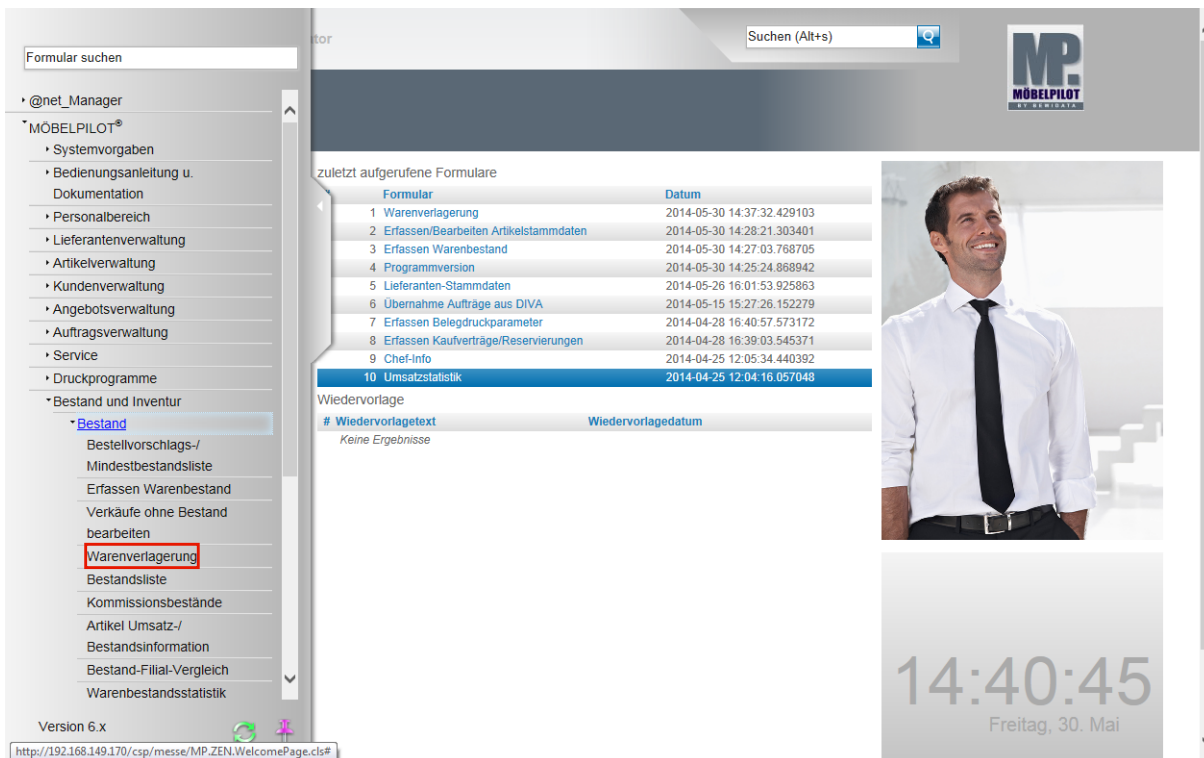

Klicken Sie auf den Hyperlink **Warenverlagerung**.

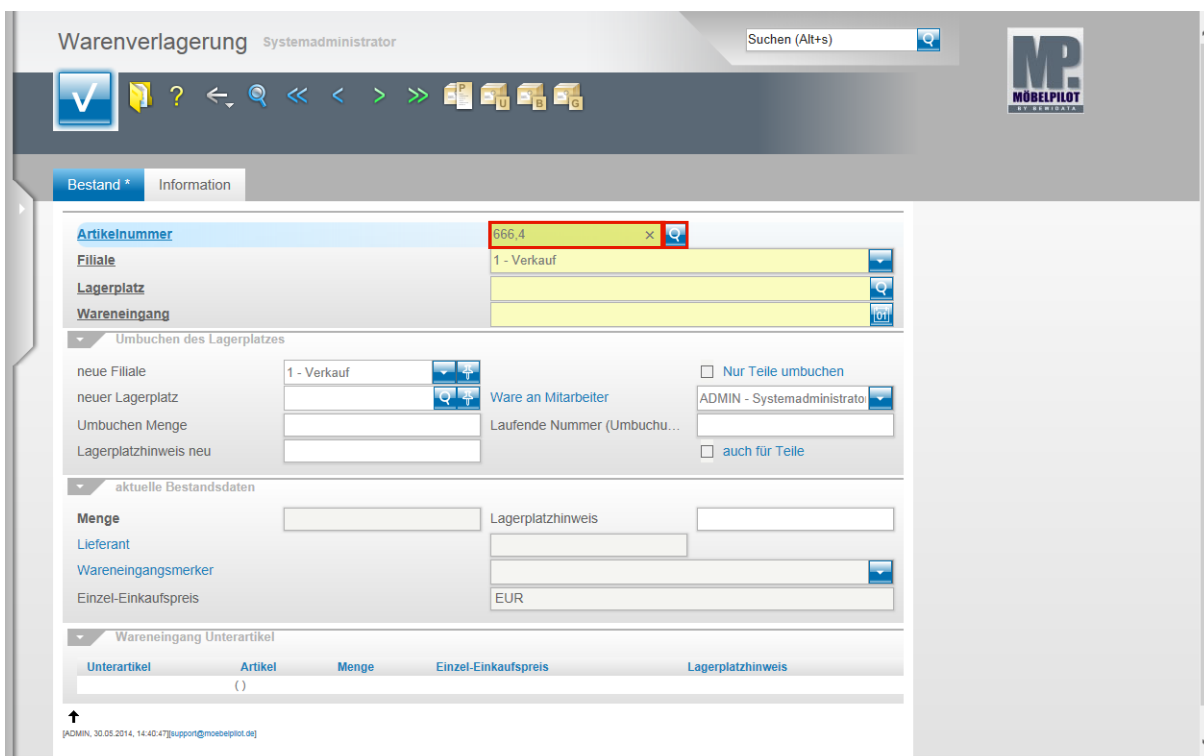

Pflegen Sie hier wie gewohnt zunächst die hausinterne Artikelnummer ein.

Geben Sie **666,4** im Feld **Artikelnummer** ein.

Klicken Sie im Feld **Artikelnummer** auf die Schaltfläche **Suchen Bestand**.

Suche Systemadministrator

Suchen (Alt+s)

Suchen Bestandsdaten

Sortierung: Artikelnummer

Suche nach: 00666-00004

Anzahl: 20

Aufsteigend / Absteigend

Ergebnisse: 1 Seite: 1 von 1

| Artikelnummer | Betrieb | Lagerplatz | Wareneingang | Menge | Lieferant | Lagerplatzhinweis |
|---------------|---------|------------|--------------|-------|-----------|-------------------|
| 00666-00004   | 0       | 100        | 20.05.2014   | 1     | 00666     |                   |

Sollte Ihnen der Artikel in dieser Übersicht nicht angezeigt werden, dann kann es daran liegen, dass die Vorgabe im Feld **Sortierung** nicht auf **Artikelnummer** gesetzt ist. In diesem Fall klicken Sie auf das Feld **Sortierung**.

Suche Systemadministrator

Suchen (Alt+s)

Suchen Bestandsdaten

Betrieb/Lagerplatz/Wareneingang  
Lieferscheinnummer  
Änderungsdatum  
AB-Nummer  
**Artikelnummer**  
Wareneingangnummer

Anzahl: 20

Aufsteigend / Absteigend

Ergebnisse: 1 Seite: 1 von 1

| Artikelnummer | Betrieb | Lagerplatz | Wareneingang | Menge | Lieferant | Lagerplatzhinweis |
|---------------|---------|------------|--------------|-------|-----------|-------------------|
| 00666-00004   | 0       | 100        | 20.05.2014   | 1     | 00666     |                   |

Klicken Sie auf den Listeneintrag **Artikelnummer**.

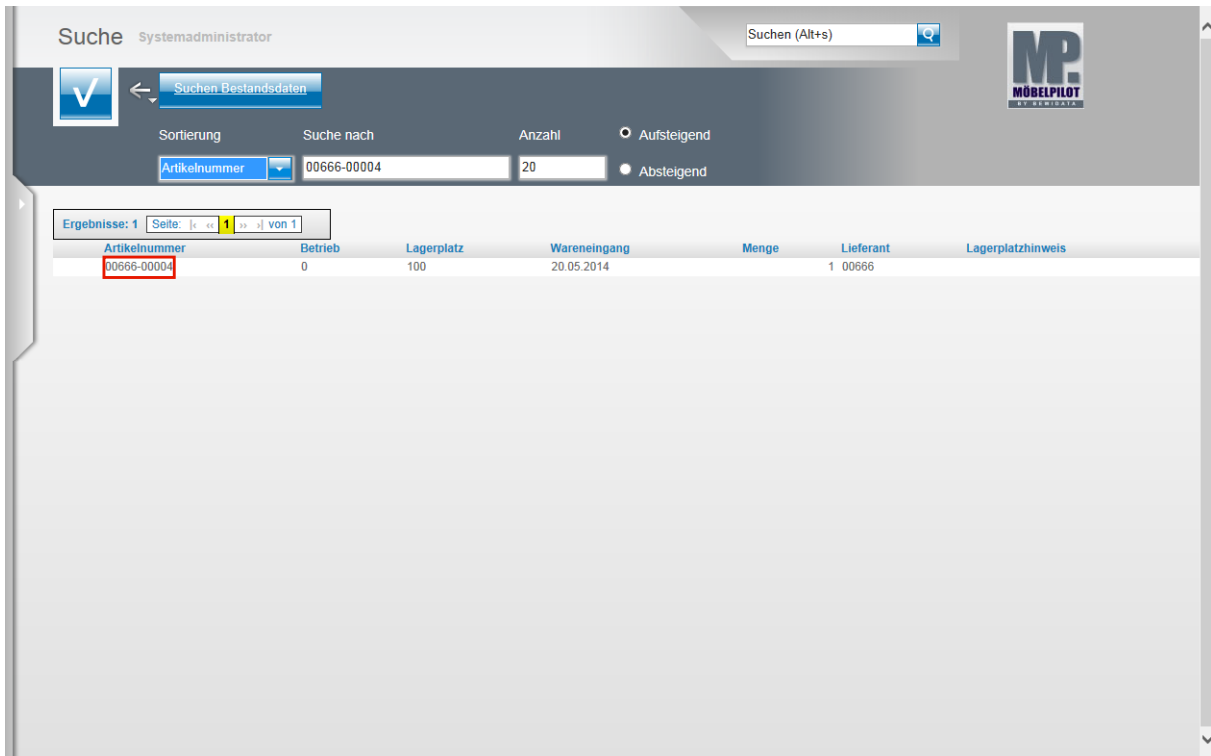

➔ Nach dieser Aktion werden Ihnen die Bestände des Artikels angezeigt.

Klicken Sie auf **00666-00004**.

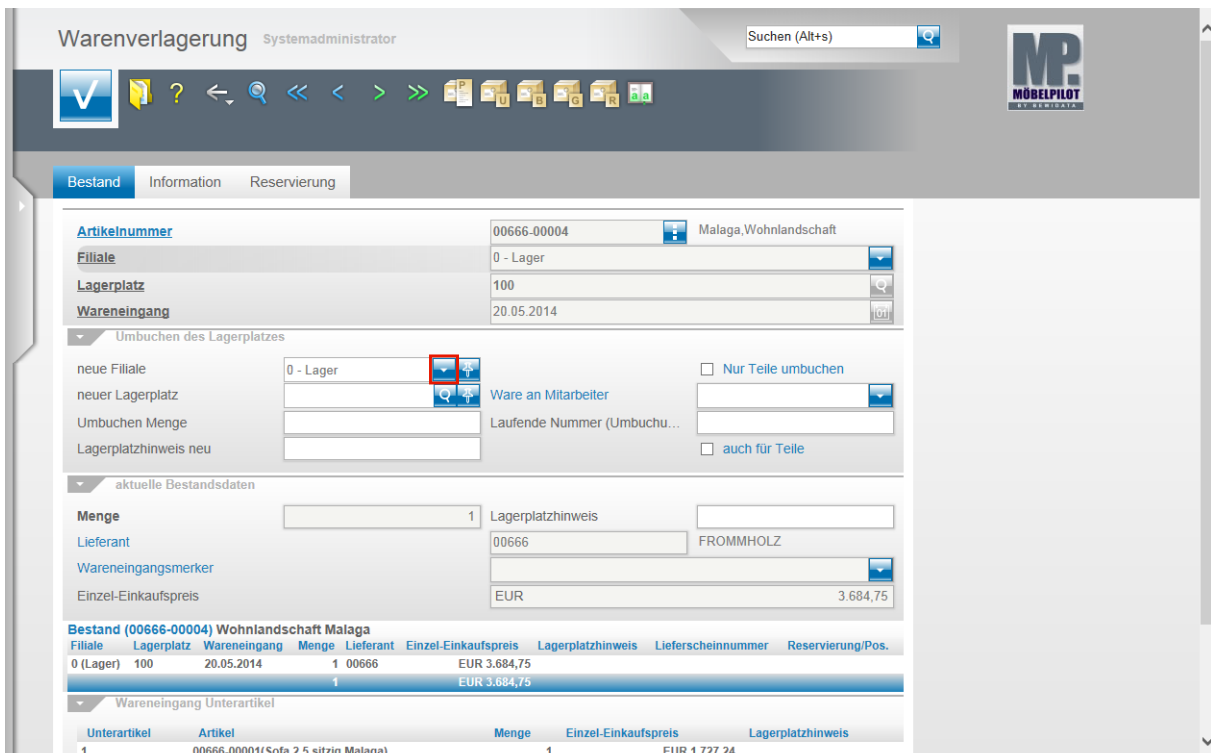

Klicken Sie im Feld **neue Filiale** auf die Schaltfläche **Öffnen**.

➔ Ab diesem Zeitpunkt ist die Vorgehensweise identisch mit dem im Szenario 1 beschriebenen Ablauf. Wir beschränken uns daher auf die Beschreibung der einzelnen Schritte.

Warenverlagerung Systemadministrator Suchen (Alt+s)

**Bestand** Information Reservierung

**Artikelnummer** 00666-00004 Malaga, Wohnlandschaft  
**Filiale** 0 - Lager  
**Lagerplatz** 100  
**Wareneingang** 20.05.2014

Umbuchen des Lagerplatzes  
 neue Filiale **1 - Verkauf**  
 neuer Lagerplatz   
 Umbuchen Menge  
 Lagerplatzhinweis neu

Ware an Mitarbeiter  Nur Teile umbuchen  
 Laufende Nummer (Umbuchu...  
 auch für Teile

aktuelle Bestandsdaten  
**Menge** 1 Lagerplatzhinweis  
 Lieferant 00666 FROMMHOLZ  
 Wareneingangsmerker  
 Einzel-Einkaufspreis EUR 3.684,75

**Bestand (00666-00004) Wohnlandschaft Malaga**  
 Filiale Lagerplatz Wareneingang Menge Lieferant Einzel-Einkaufspreis Lagerplatzhinweis Lieferscheinnummer Reservierung/Pos.  
 0 (Lager) 100 20.05.2014 1 00666 EUR 3.684,75  
 1 EUR 3.684,75

Wareneingang Unterartikel  
 Unterartikel Artikel Menge Einzel-Einkaufspreis Lagerplatzhinweis  
 1 00666-00001(Sofa 2,5 sitzig Malaga) 1 EUR 1.727,24

Klicken Sie auf den Listeneintrag **1 - Verkauf**.

Warenverlagerung Systemadministrator Suchen (Alt+s)

**Bestand** Information Reservierung

**Artikelnummer** 00666-00004 Malaga, Wohnlandschaft  
**Filiale** 0 - Lager  
**Lagerplatz** 100  
**Wareneingang** 20.05.2014

Umbuchen des Lagerplatzes  
 neue Filiale **1 - Verkauf**  
 neuer Lagerplatz   
 Umbuchen Menge  
 Lagerplatzhinweis neu

Ware an Mitarbeiter  Nur Teile umbuchen  
 Laufende Nummer (Umbuchu...  
 auch für Teile

aktuelle Bestandsdaten  
**Menge** 1 Lagerplatzhinweis  
 Lieferant 00666 FROMMHOLZ  
 Wareneingangsmerker  
 Einzel-Einkaufspreis EUR 3.684,75

**Bestand (00666-00004) Wohnlandschaft Malaga**  
 Filiale Lagerplatz Wareneingang Menge Lieferant Einzel-Einkaufspreis Lagerplatzhinweis Lieferscheinnummer Reservierung/Pos.  
 0 (Lager) 100 20.05.2014 1 00666 EUR 3.684,75  
 1 EUR 3.684,75

Wareneingang Unterartikel  
 Unterartikel Artikel Menge Einzel-Einkaufspreis Lagerplatzhinweis  
 1 00666-00001(Sofa 2,5 sitzig Malaga) 1 EUR 1.727,24

Klicken Sie im Feld **neuer Lagerplatz** auf die Schaltfläche **Suchen neuer Lagerplatz**.

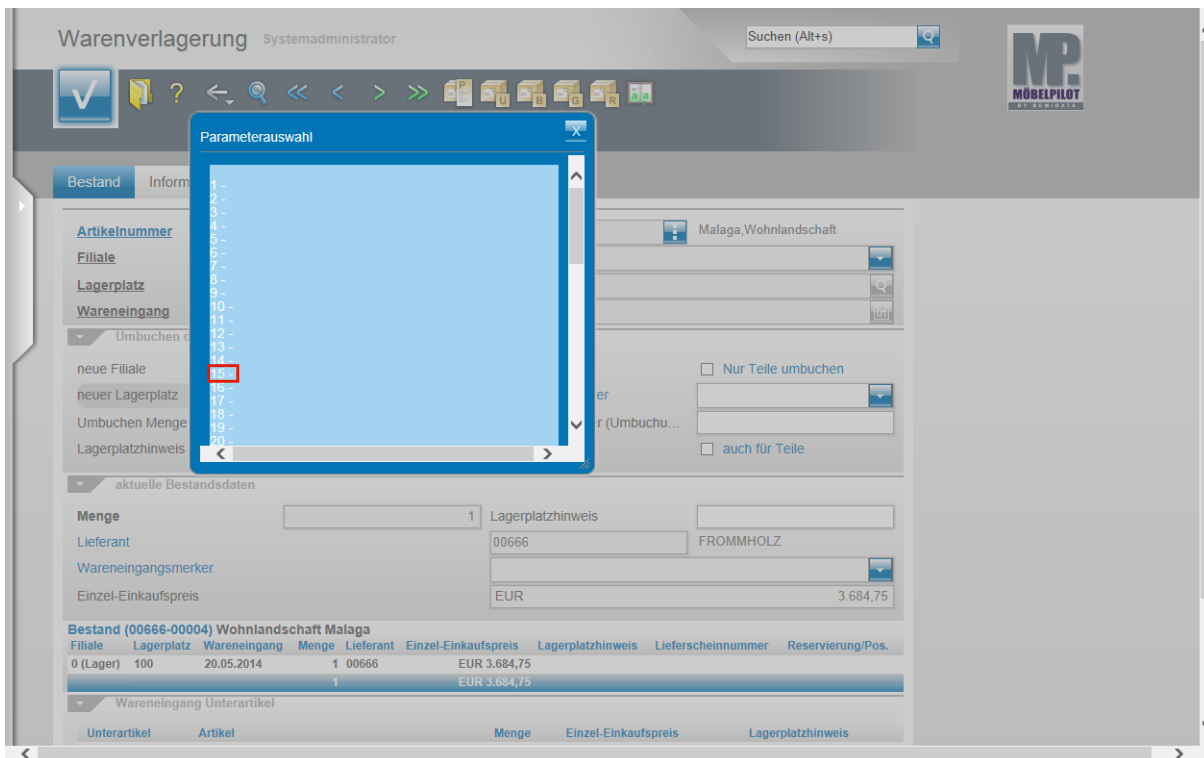

Klicken Sie auf den Hyperlink **15**.

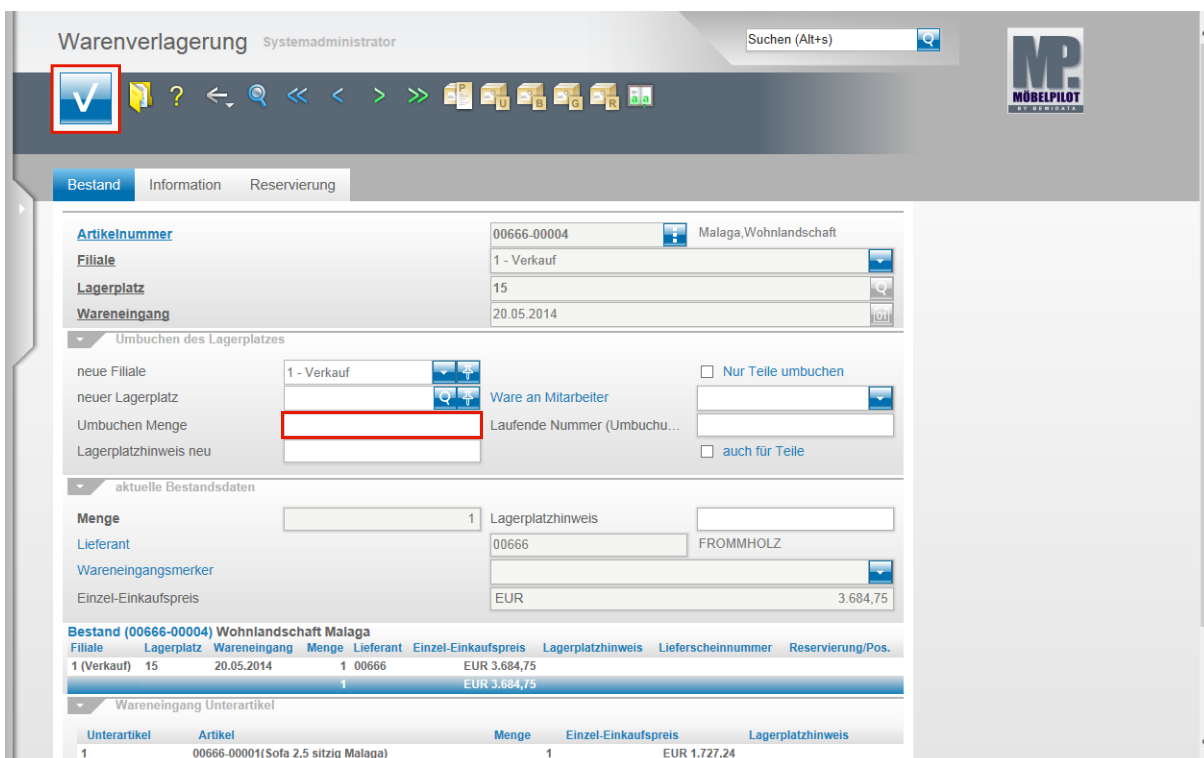

Geben Sie **1** im Feld **Umbuchen Menge** ein.

Klicken Sie auf die Schaltfläche **OK**.

## Szenario 3: Warenverlagerung mit Umbuchungsauftrag

### Schritt 1: Umbuchungsauftrag

Die bisher beschriebenen Szenarien haben die direkte Warenverlagerung dokumentiert. D.h., Ware wurde von A nach B bewegt und die Stellplatzveränderung dann dem System mitgeteilt.

Nachfolgend beschreiben wir nun eine Vorgehensweise, wie man sie vor allem bei Filialbetrieben idealerweise nutzt. Sinnvoll kann diese aber auch als Alternative zu den Szenarien 1 bzw. 2 eingesetzt werden.

Voraussetzung für diese Lösung ist jedoch, dass allen Filialen ein Umbuchungslagerplatz als "Zwischenstation" zugewiesen wurde. In der Regel wird diese Vorgabe bereits bei der Parametereinrichtung berücksichtigt.



Beginnen Sie die Warenverlagerung im Formular Warenverlagerung.

Geben Sie **666,4** im Feld **Artikelnummer** ein.

Klicken Sie im Feld **Artikelnummer** auf die Schaltfläche **Suchen Bestand**.



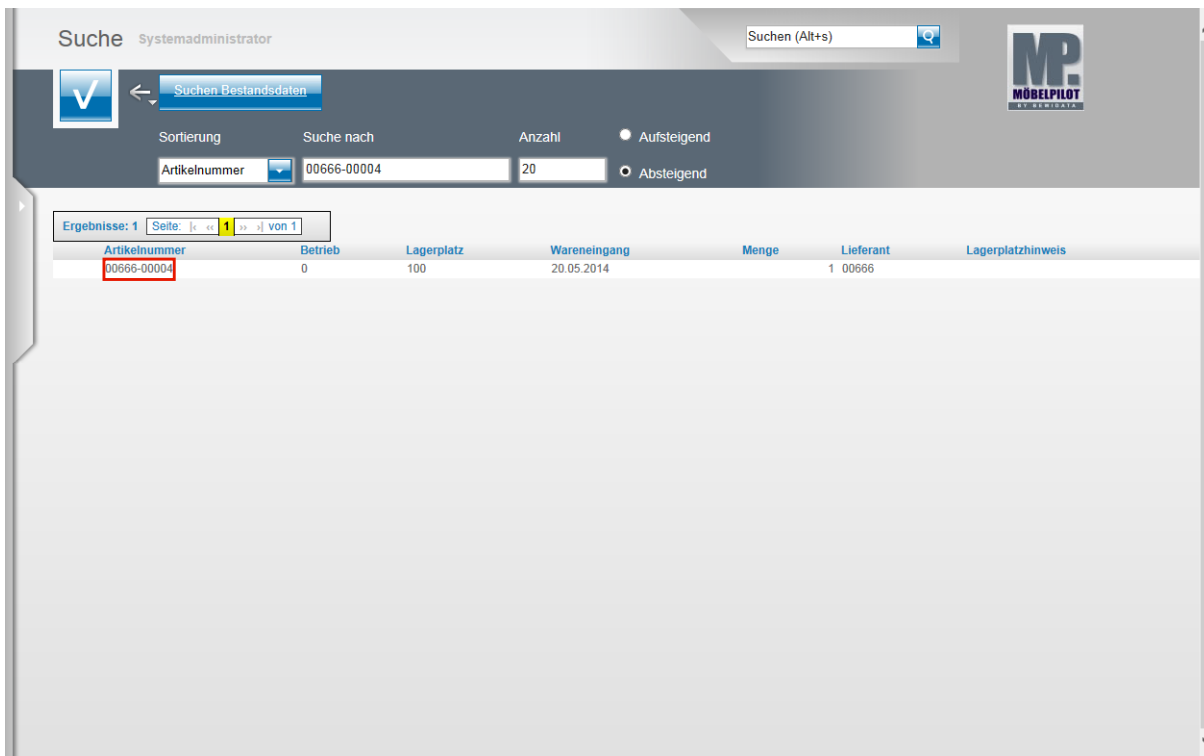

➔ In dieser Übersicht werden alle Bestände des gesuchten Artikels angezeigt. Wählen Sie den gewünschten Bestand aus.

Klicken Sie auf **00666-00004**.

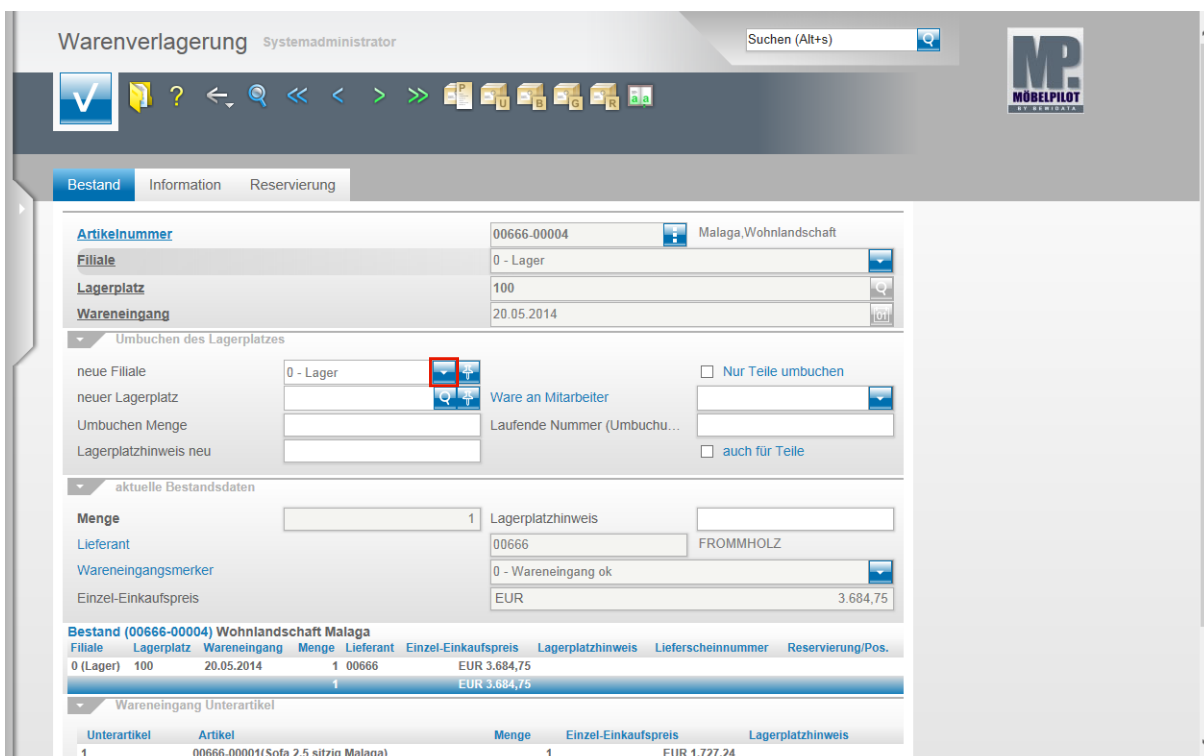

Klicken Sie im Feld **neue Filiale** auf die Schaltfläche **Öffnen**.

Warenverlagerung Systemadministrator Suchen (Alt+s)

**Bestand** Information Reservierung

**Artikelnummer** 00666-00004 Malaga, Wohnlandschaft  
**Filiale** 0 - Lager  
**Lagerplatz** 100  
**Wareneingang** 20.05.2014

Umbuchen des Lagerplatzes  
 neue Filiale **1 - Verkauf**  
 neuer Lagerplatz **1 - Verkauf 2**  
 Umbuchen Menge  
 Lagerplatzhinweis neu

Ware an Mitarbeiter  Nur Teile umbuchen  
 Laufende Nummer (Umbuchu...  
 auch für Teile

aktuelle Bestandsdaten  
**Menge** 1 Lagerplatzhinweis  
 Lieferant 00666 FROMMHOLZ  
 Wareneingangsmerker 0 - Wareneingang ok  
 Einzel-Einkaufspreis EUR 3.684,75

| Bestand (00666-00004) Wohnlandschaft Malaga |            |              |       |           |                      |                   |
|---|------------|--------------|-------|-----------|----------------------|-------------------|
| Filiale                                     | Lagerplatz | Wareneingang | Menge | Lieferant | Einzel-Einkaufspreis | Lagerplatzhinweis |
| 0 (Lager)                                   | 100        | 20.05.2014   | 1     | 00666     | EUR 3.684,75         |                   |
|   |            |              | 1     |           | EUR 3.684,75         |                   |

Wareneingang Unterartikel

| Unterartikel | Artikel                             | Menge | Einzel-Einkaufspreis | Lagerplatzhinweis |
|--------------|-------------------------------------|-------|----------------------|-------------------|
| 1            | 00666-00001(Sofa 2,5 sitzig Malaga) | 1     | EUR 1.727,24         |                   |

Klicken Sie auf den Listeneintrag **1 - Verkauf**.

Warenverlagerung Systemadministrator Suchen (Alt+s)

**Bestand** Information Reservierung

**Artikelnummer** 00666-00004 Malaga, Wohnlandschaft  
**Filiale** 0 - Lager  
**Lagerplatz** 100  
**Wareneingang** 20.05.2014

Umbuchen des Lagerplatzes  
 neue Filiale **1 - Verkauf**  
 neuer Lagerplatz   
 Umbuchen Menge  
 Lagerplatzhinweis neu

Ware an Mitarbeiter  Nur Teile umbuchen  
 Laufende Nummer (Umbuchu...  
 auch für Teile

aktuelle Bestandsdaten  
**Menge** 1 Lagerplatzhinweis  
 Lieferant 00666 FROMMHOLZ  
 Wareneingangsmerker 0 - Wareneingang ok  
 Einzel-Einkaufspreis EUR 3.684,75

| Bestand (00666-00004) Wohnlandschaft Malaga |            |              |       |           |                      |                   |
|---|------------|--------------|-------|-----------|----------------------|-------------------|
| Filiale                                     | Lagerplatz | Wareneingang | Menge | Lieferant | Einzel-Einkaufspreis | Lagerplatzhinweis |
| 0 (Lager)                                   | 100        | 20.05.2014   | 1     | 00666     | EUR 3.684,75         |                   |
|   |            |              | 1     |           | EUR 3.684,75         |                   |

Wareneingang Unterartikel

| Unterartikel | Artikel                             | Menge | Einzel-Einkaufspreis | Lagerplatzhinweis |
|--------------|-------------------------------------|-------|----------------------|-------------------|
| 1            | 00666-00001(Sofa 2,5 sitzig Malaga) | 1     | EUR 1.727,24         |                   |

Klicken Sie im Feld **neuer Lagerplatz** auf die Schaltfläche **Suchen neuer Lagerplatz**.

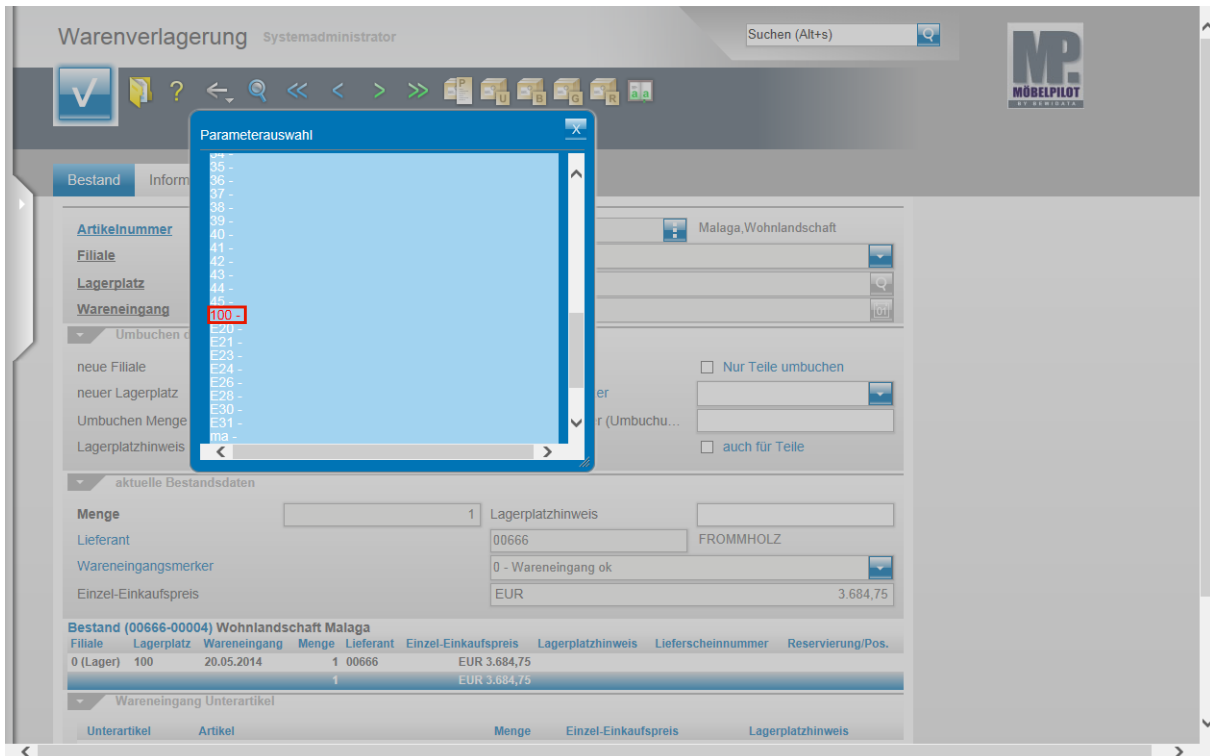

Klicken Sie auf den Hyperlink **100**.



Anders als bei den bisher beschriebenen Szenarien wird an dieser Stelle noch nicht der endgültige neue Lagerplatz ausgewählt. Vielmehr wählt man nun den "Umbuchungslagerplatz" der Zielfiliale aus. Diesen erkennt man daran, dass er in der Übersicht farblich gekennzeichnet wird.

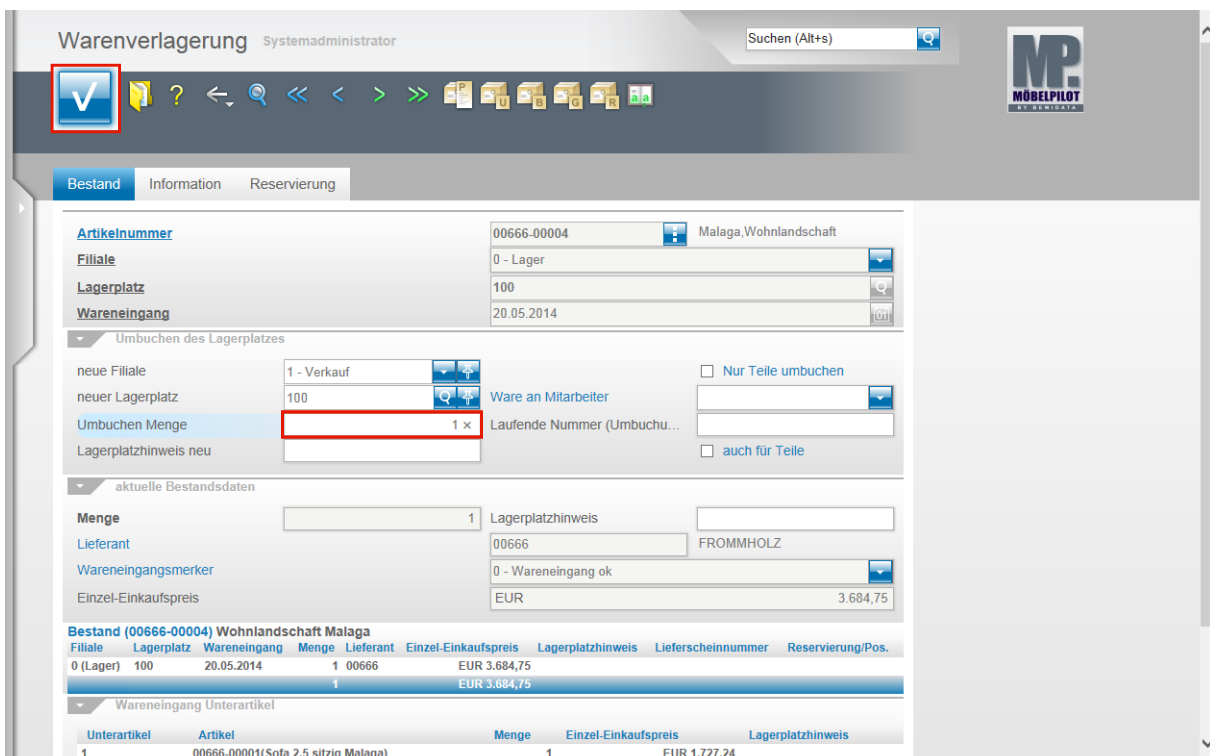

Geben Sie **1** im Feld **Umbuchen Menge** ein.

Klicken Sie auf die Schaltfläche **OK**.

Klicken Sie auf den Hyperlink **Umbuchungsauftrag**.



Durch die vorausgegangene Aktion öffnet sich das Formular **"Umbuchungsauftrag"**.



Das hier abgebildete Formular wurde zwischenzeitlich erweitert. Eine aktuelle Abbildung sowie die Erläuterung aller Felder entnehmen Sie bitte der Dokumentation **"Formular Warenverlagerung"**:

Klicken Sie im Feld **von Filiale** auf die Schaltfläche **Öffnen**.

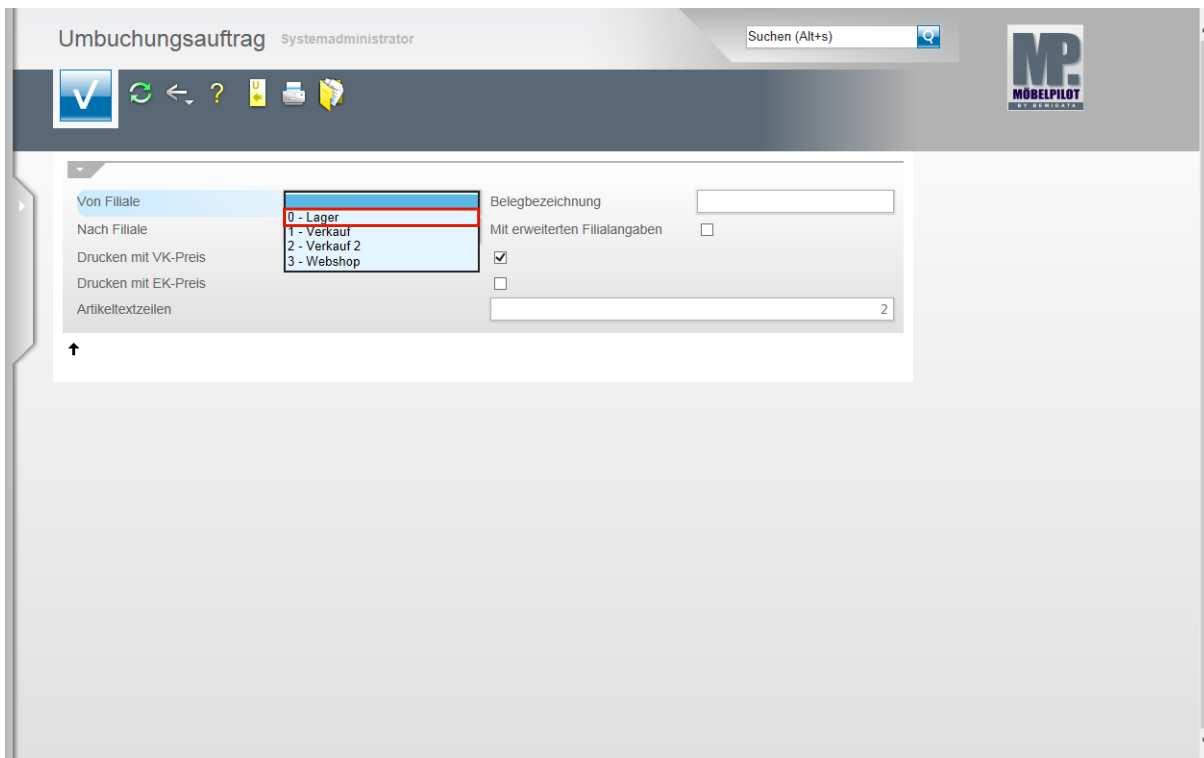

Wählen Sie die entsprechende Ursprungsfiliale aus.

Klicken Sie auf den Listeneintrag **0 - Lager**.

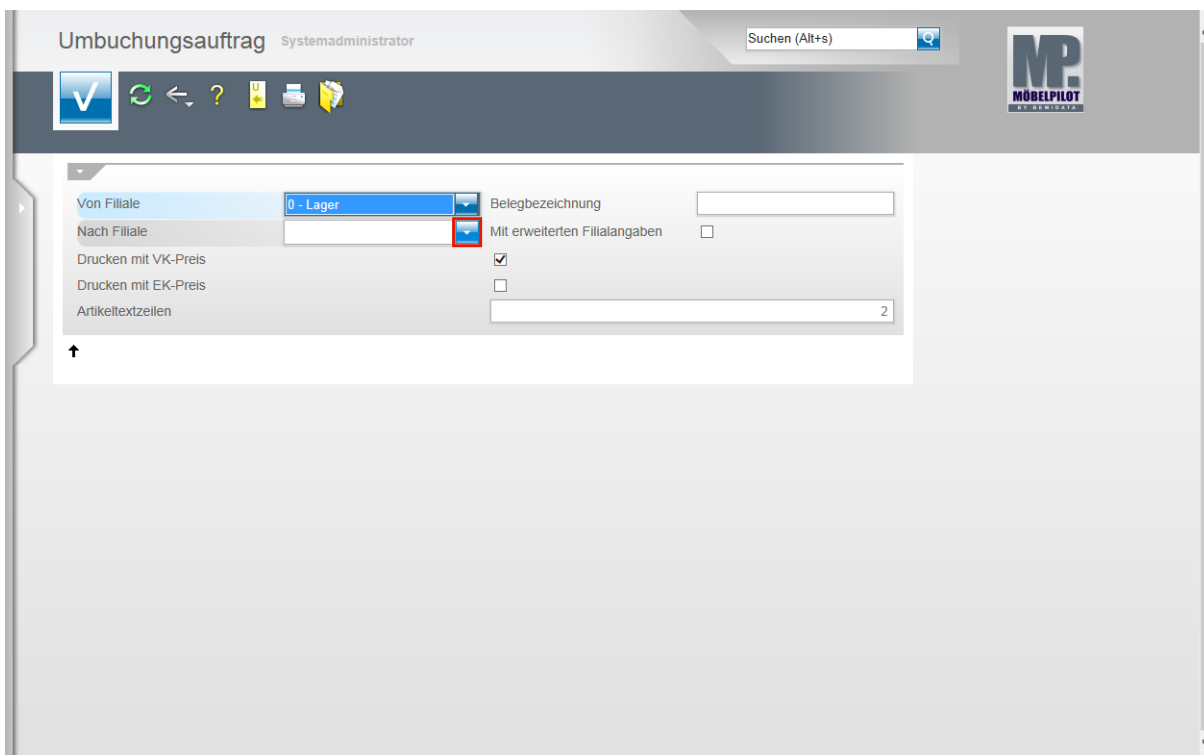

Klicken Sie im Feld **Nach Filiale** auf die Schaltfläche **Öffnen**.

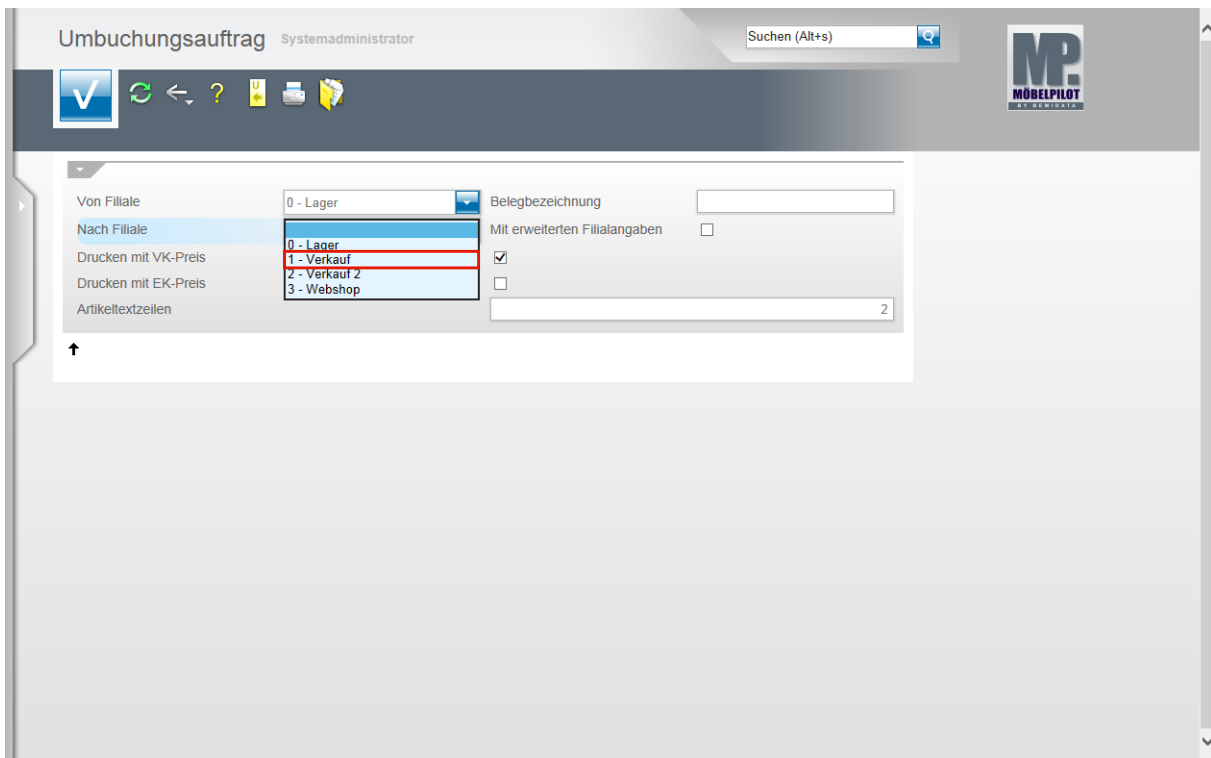

➔ Wählen Sie die entsprechende Zielfiliale aus.

Klicken Sie auf den Listeneintrag **1 - Verkauf**.

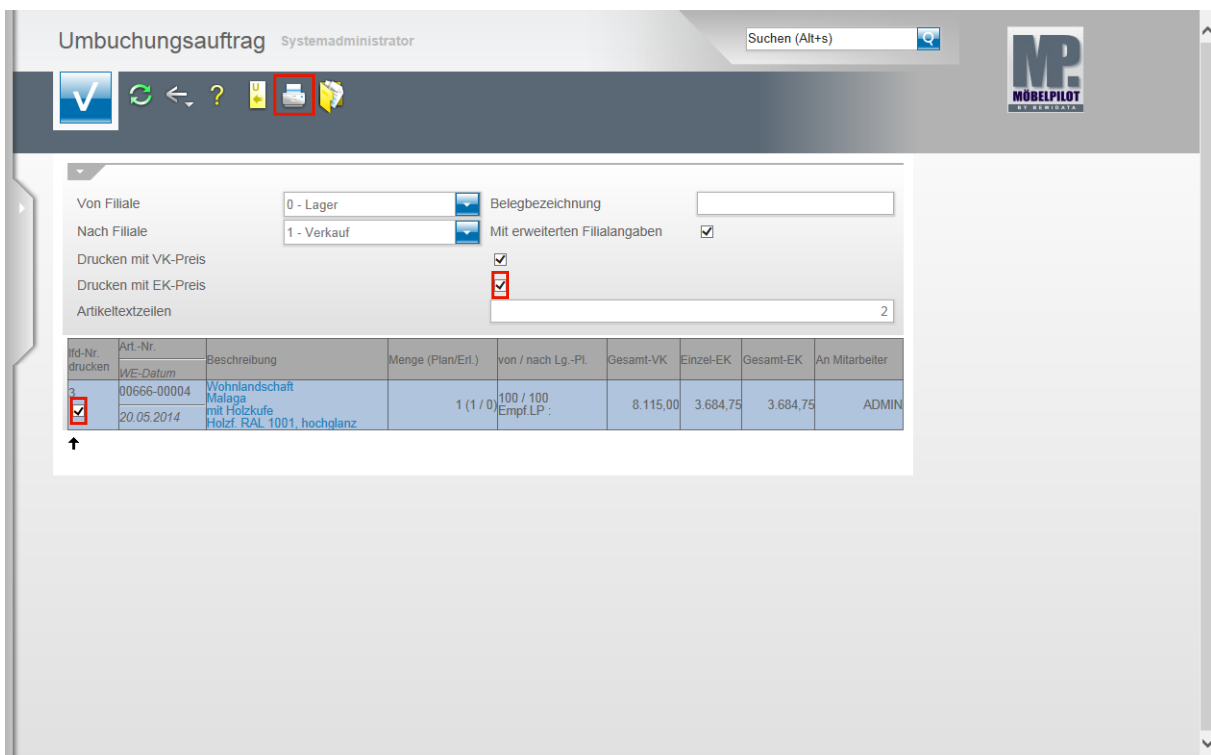

Klicken Sie ggf. auf das Kontrollkästchen **Drucken mit EK-Preis**.

Kennzeichnen Sie nun noch die Positionen, die auf dem Umbuchungsauftrag mit aufgeführt werden sollen.

Klicken Sie auf das Kontrollkästchen **Idf. Nr. 3 drucken**.



Das hier noch abgebildete Feld "**mit erweiterten Filialangaben**" ist nicht mehr Bestandteil des Formulars. Alle aktuellen Felder beschreiben wir Ihnen in der Dokumentation "**Formular Warenverlagerung**".

Klicken Sie auf den Button **Drucken Fahrerliste**.



Änderung ab Version 6.3: Die Funktion *-Drucken Fahrerliste-* wird jetzt über den



Button oder den Button aufgerufen. Dem bisherigen Button wurde die auch in den übrigen Formularen verwendete Funktion *-Drucken Bildschirmansicht-* zugewiesen.

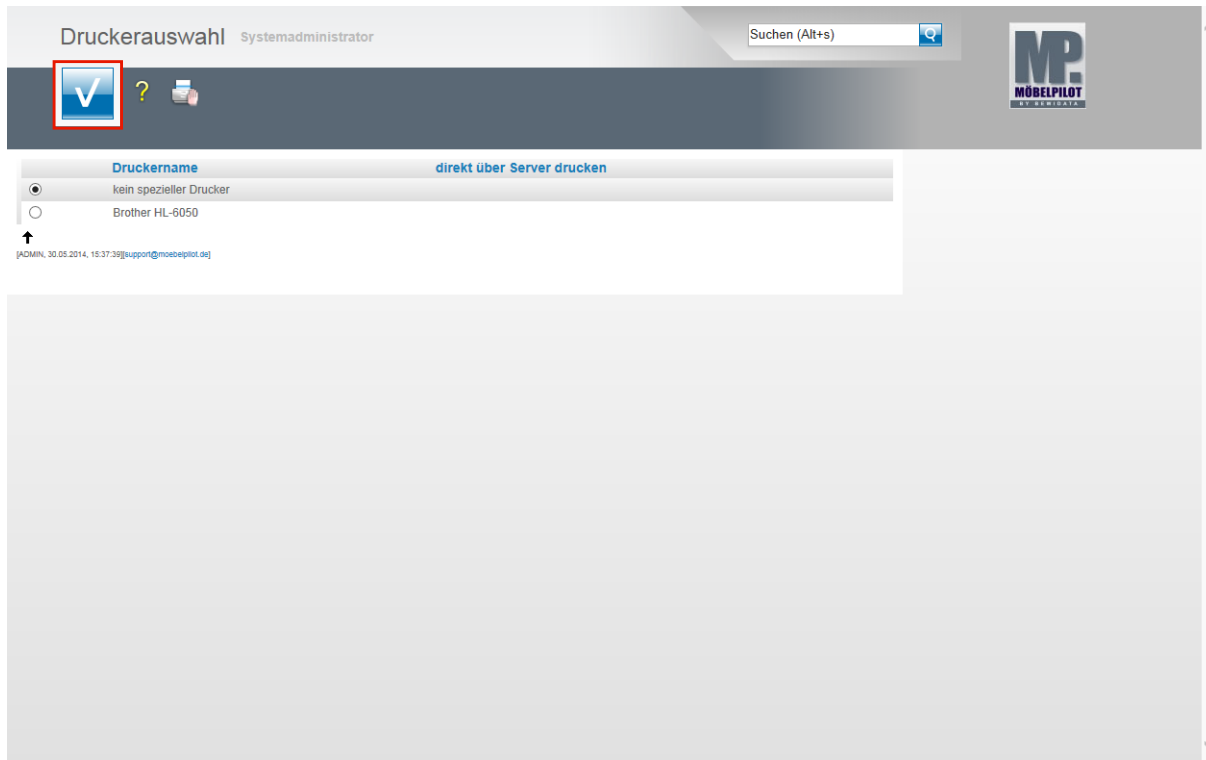

Wählen Sie den entsprechenden Drucker aus.

Klicken Sie dann auf die Schaltfläche **Speichern (F12 oder Strg+S)**.

30.05.2014 15:37:39 Seite 1

Umbuchungsauftrag (Messe, Systemadministrator)

|   |  |
|---|--|
| <p><b>Absender</b></p> <p>Zentrallager<br/>Ambiente Einrichtungen<br/>Wallaustr. 11<br/>55118 Mainz</p> | <p><b>Empfänger</b></p> <p>Ambiente Einrichtungen<br/><br/>Erthalstr. 1<br/>55118 Mainz<br/>163/132/60147<br/>DE 131560147</p> |
|---|--|

|                |           |       |
|----------------|-----------|-------|
| Bereitgestellt | von / am: | _____ |
| Transportiert  | von / am: | _____ |
| Eingelagert    | von / am: | _____ |
| EDV erfasst    | von / am: | _____ |

| Lfd.-Nr.      | Art.-Nr.<br><i>WE-Datum</i>      | Beschreibung  | Menge<br>(Plan/Erl.) | von / nach<br>Lg.-Pl.  | Gesamt-<br>VK | Einzel-<br>EK | Gesamt-<br>EK | An<br>Mit. |
|---------------|----------------------------------|---|----------------------|------------------------|---------------|---------------|---------------|------------|
| 3             | 00666-00004<br><i>20.05.2014</i> | Wohnlandschaft<br>Malaga<br>mit Holzkufe<br>Holzf. RAL 1001,<br>hochglanz | 1 (1 / 0)            | 100 / 100<br>Empf.LP : | 8.115,00      | 3.684,75      | 3.684,75      | ADM        |
| <b>Gesamt</b> |                                  |   | 1,00                 |                        | 8.115,00      | 3.684,75      |               |            |

## Schritt 2: Umbuchung abschließen

Warenverlagerung Systemadministrator Suchen (Alt+s)

**MP. MOBELPILOT BY ERNSTATA**

Bestand \* Information

Artikelnummer

Filiale

Lagerplatz

Wareneingang

Umbuchen des Lagerplatzes

neue Filiale   Nur Teile umbuchen

neuer Lagerplatz  Ware an Mitarbeiter

Umbuchen Menge  Laufende Nummer (Umbuchu...

Lagerplatzhinweis neu   auch für Teile

aktuelle Bestandsdaten

Menge  Lagerplatzhinweis

Lieferant

Wareneingangsmarker

Einzel-Einkaufspreis

Wareneingang Unterartikel

| Unterartikel | Artikel | Menge | Einzel-Einkaufspreis | Lagerplatzhinweis |
|--------------|---------|-------|----------------------|-------------------|
| ()           |         |       |                      |                   |

↑ ADMIN, 05.05.2014, 13:35:46[support@moebeipilot.de]



- ➔ Sobald die Ware die Zielfiliale erreicht hat, sollte die vorgemerkte Umbuchung im System abgeschlossen werden. Rufen Sie sich hierzu erneut das Programm **Warenverlagerung** auf.

Klicken Sie auf den Hyperlink **Umbuchungsauftrag**.

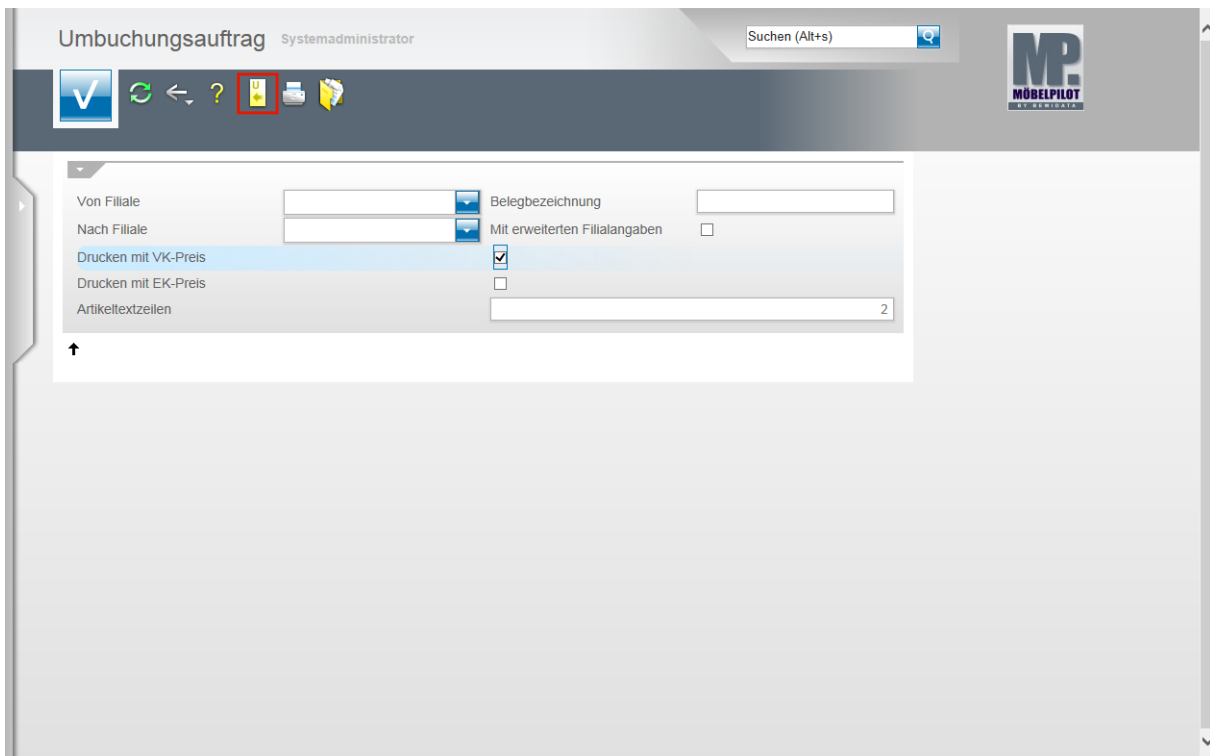

Klicken Sie auf den Hyperlink **Alle nicht erledigte Umbuchungsaufträge**.

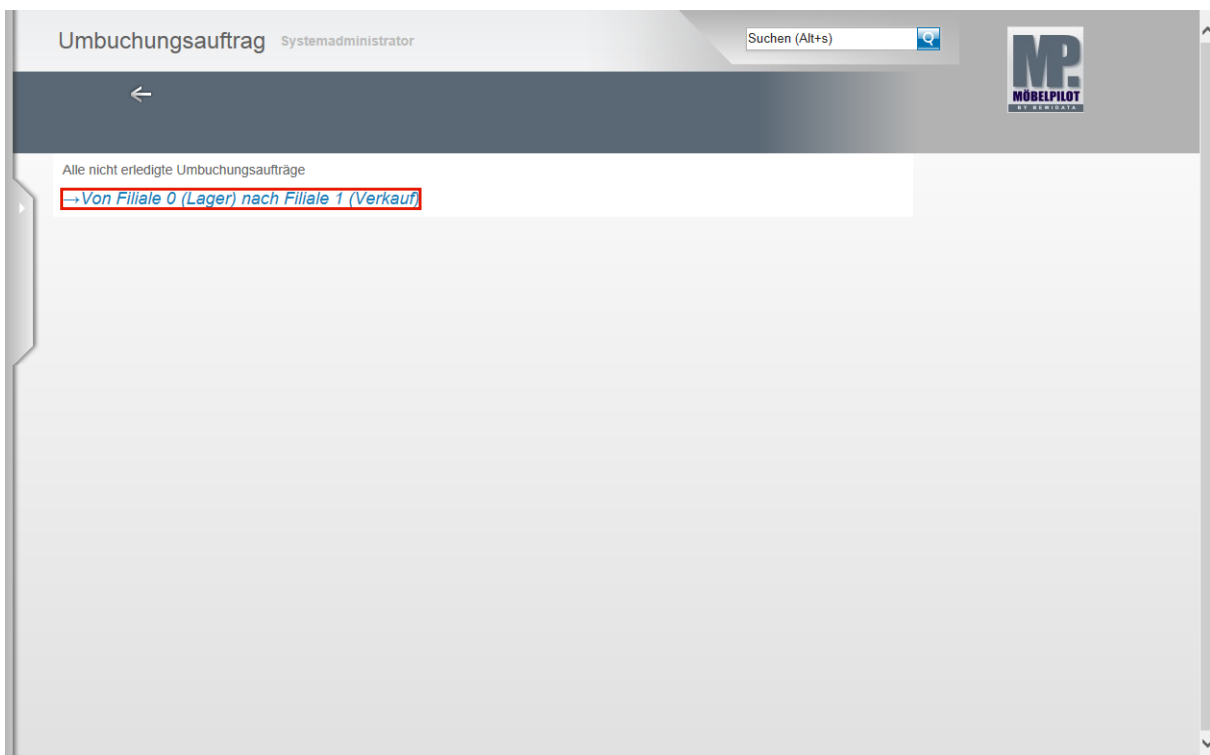

Klicken Sie auf den entsprechenden Hyperlink in unserem Beispiel **→ Von Filiale 0 (Lager) nach Filiale 1 (Verkauf)**.

Umbuchungsauftrag Systemadministrator Suchen (Alt+s)

**MP. MÖBELPILOT**

---

Von Filiale: 0 - Lager  Belegbezeichnung:

Nach Filiale: 1 - Verkauf  Mit erweiterten Filialangaben:

Drucken mit VK-Preis:

Drucken mit EK-Preis:

Artikeltextzeilen:

Interne Lieferscheinnummer 2014-0-1-000001 (05.06.2014)

| Mfd-Nr. | Art.-Nr.    | WE-Datum   | Beschreibung   | Menge (Plan/Erh.) | von / nach Lg.-Pl.  | Gesamt-VK | Einzel-EK | Gesamt-EK | An Mitarbeiter |
|---------|-------------|------------|--|-------------------|---------------------|-----------|-----------|-----------|----------------|
| 3       | 00666-00004 | 20.05.2014 | Wohnlandschaft Malaga mit Holzkufe Holz BAL 1001 hochglanz | 1 (1 / 0)         | 100 / 100 Empf.LP : | 8.115,00  | 3.684,75  | 3.684,75  | ADMIN          |

Klicken Sie die Position an, die Sie dem Ziellagerplatz zubuchen wollen.

Warenverlagerung Systemadministrator Suchen (Alt+s)

**MP. MÖBELPILOT**

---

**Bestand** Information

Artikelnummer: 00666-00004  Malaga, Wohnlandschaft

Filiale: 1 - Verkauf

Lagerplatz: 100

Wareneingang: 20.05.2014

Umbuchen des Lagerplatzes

neue Filiale: 1 - Verkauf    Nur Teile umbuchen

neuer Lagerplatz:    Ware an Mitarbeiter:

Umbuchen Menge: 1  Laufende Nummer (Umbuchung):

Lagerplatzhinweis neu:

auch für Teile

aktuelle Bestandsdaten

Menge:  Lagerplatzhinweis:

Lieferant: 00666 FROMMHOLZ

Wareneingangsmarker: 0 - Wareneingang ok

Einzel-Einkaufspreis: EUR 3.684,75

**Bestand (00666-00004) Wohnlandschaft Malaga**

| Filiale     | Lagerplatz | Wareneingang | Menge       | Lieferant    | Einzel-Einkaufspreis | Lagerplatzhinweis | Lieferscheinnummer | Reservierung/Pos. |
|-------------|------------|--------------|-------------|--------------|----------------------|-------------------|--------------------|-------------------|
| 1 (Verkauf) | 100        | 20.05.2014   | 1 (Frei: 1) | 00666        | EUR 3.684,75         |                   |                    |                   |
|             |            |              | 1           | EUR 3.684,75 |                      |                   |                    |                   |

Wareneingang Unterartikel

| Unterartikel | Artikel                             | Menge | Einzel-Einkaufspreis | Lagerplatzhinweis |
|--------------|-------------------------------------|-------|----------------------|-------------------|
| 1            | 00666-00001(Sofa 2,5 sitzig Malaga) | 1     | EUR 1.727,24         |                   |

Klicken Sie im Feld **neuer Lagerplatz** auf die Schaltfläche **Suchen neuer Lagerplatz**.

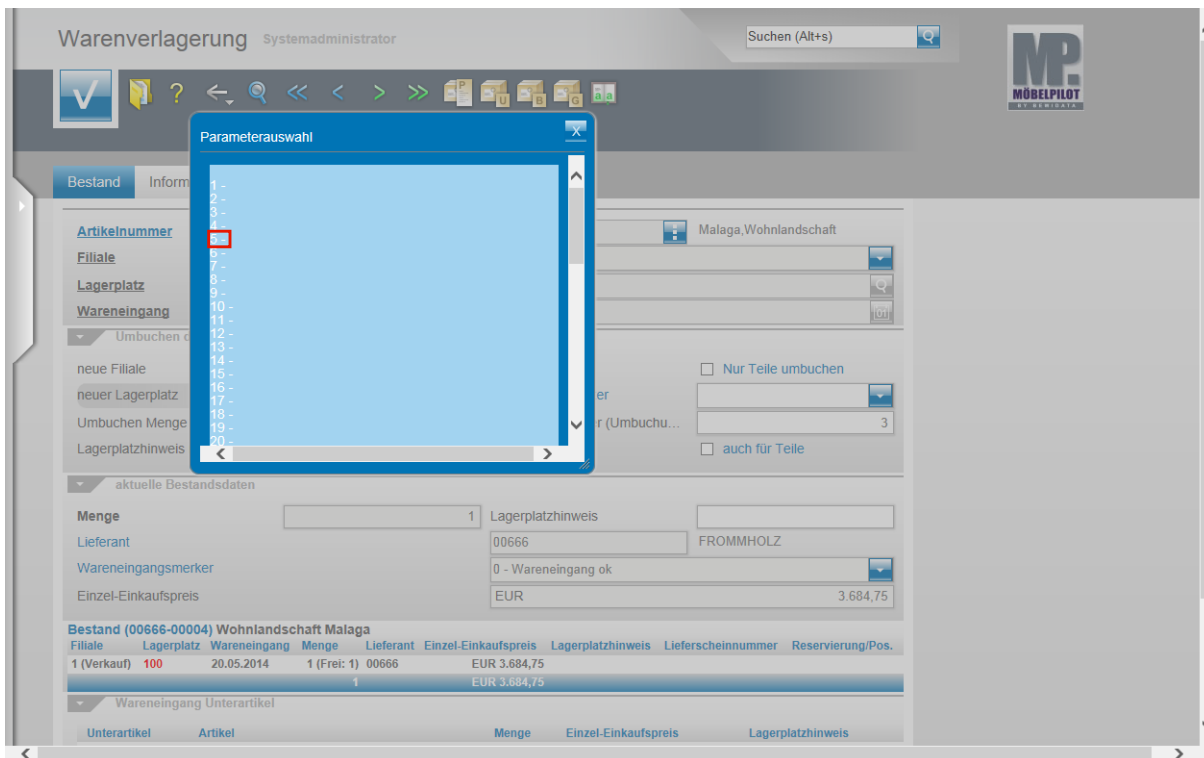

➔ Wählen Sie den neuen Lagerplatz aus der Übersicht aus.

Klicken Sie auf den Hyperlink **5**.

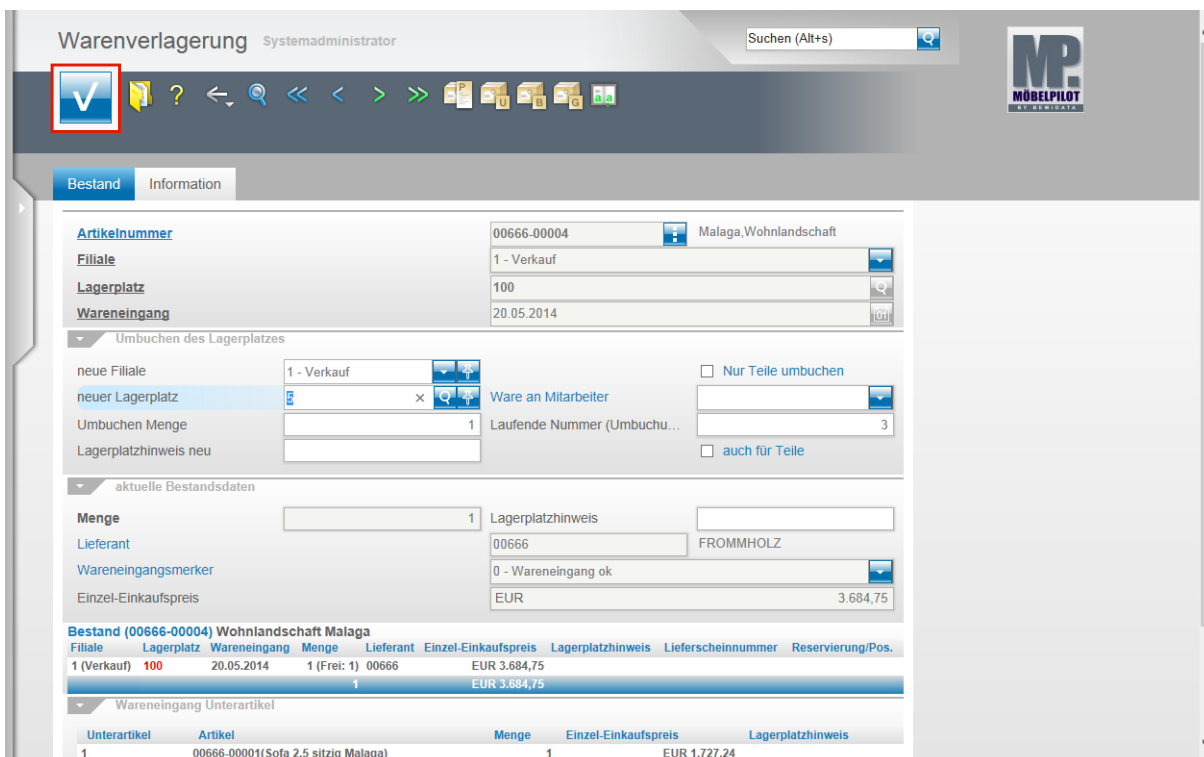

Klicken Sie auf die Schaltfläche **OK** und schließen Sie so die Umbuchung ab.

### Schritt 3: Umbuchungsberechnung

**i** Benötigt man für interne Verrechnungszwecke einen Beleg, so bietet MÖBELPILOT nachstehende Lösung an.

Klicken Sie im Formular **Warenverlagerung** auf den Hyperlink **Umbuchungsberechnung**.

Geben Sie im Feld **von Erledigungsdatum** das gewünschte Datum ein.  
(im Beispiel) **05.06.2014**.

Umbuchungsberechnung Systemadministrator

Suchen (Alt+s)

MP. MÖBELPILOT

von Erledigungsdatum 05.06.2014 GHI

bis Erledigungsdatum 31.05.2014 GHI

Drücken Sie die Taste .

Geben Sie im Feld **bis Erledigungsdatum** das entsprechende Datum ein.

(im Beispiel) **05.06.2014**.

Umbuchungsberechnung Systemadministrator

Suchen (Alt+s)

MP. MÖBELPILOT

von Erledigungsdatum 05.06.2014 GHI

bis Erledigungsdatum 05.06.2014 GHI

Drücken Sie die Taste .

Klicken Sie auf die Schaltfläche **OK**.

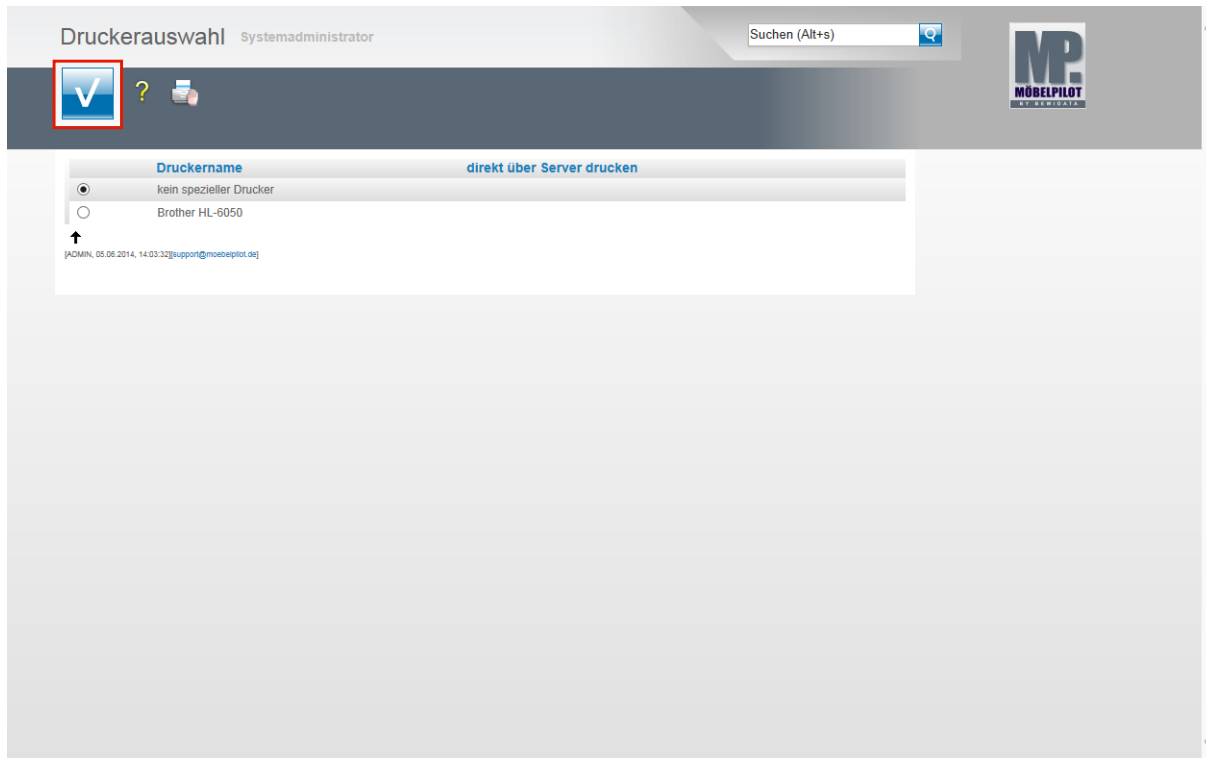

Wählen Sie den entsprechenden Drucker aus.  
 Klicken Sie auf die Schaltfläche **Speichern (F12 oder Strg+S)**.

