

# 1 Aufruf der Lieferantenakte

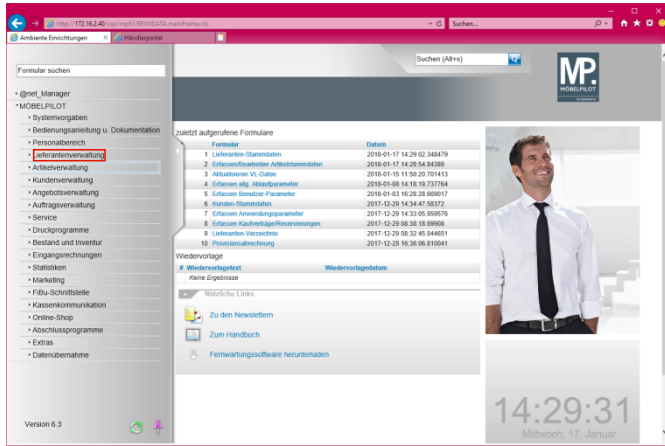

Klicken Sie auf den Hyperlink **Lieferantenverwaltung**.

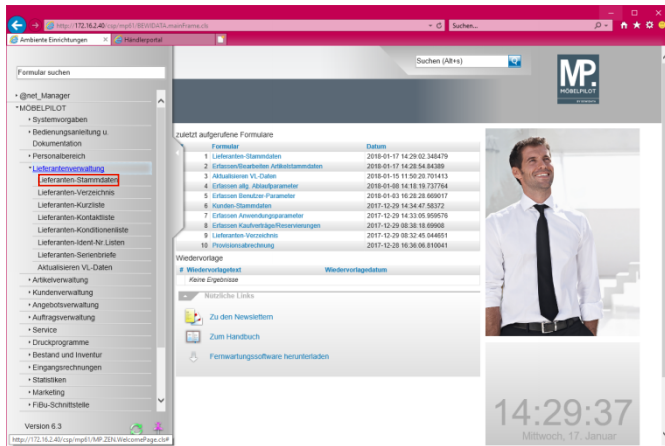

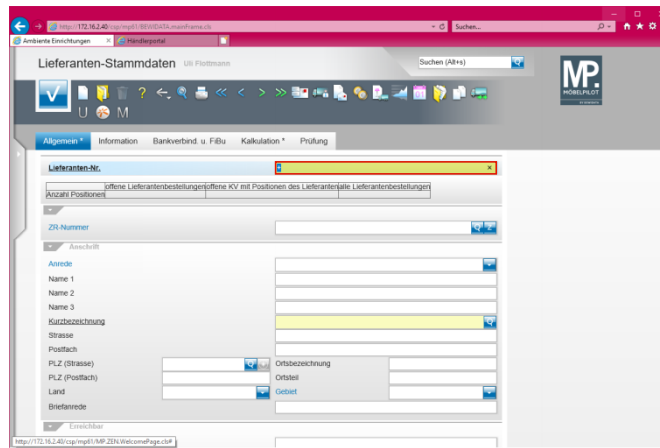

Klicken Sie auf den Hyperlink **Lieferanten-Stammdaten**.

**!** Lager-Bestellungen werden immer unter dem jeweiligen Lieferanten erfasst. Sammelbestellungen, die an mehrere Lieferanten gerichtet sind können in MÖBELPILOT nicht abgebildet werden!

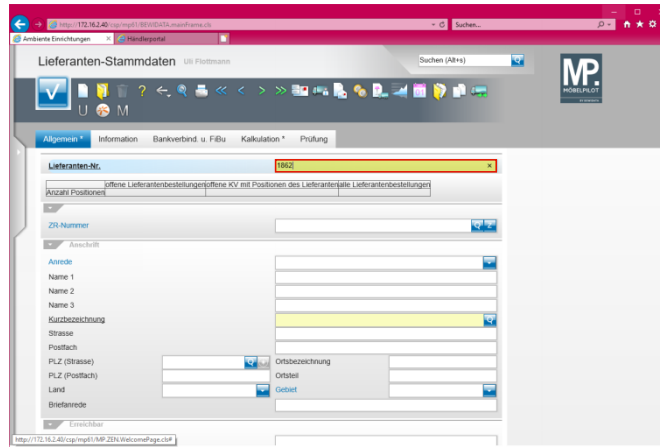

Geben Sie **1862** im Feld **Lieferanten-Nr.** ein.



Drücken Sie die Taste .

# 2 Eine Lager-Bestellung anlegen

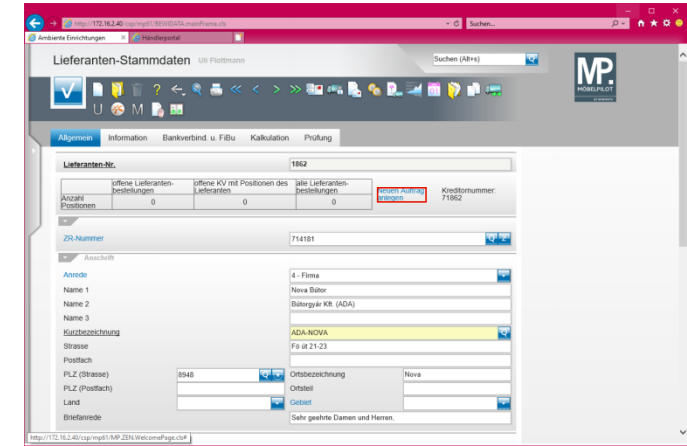

Klicken Sie auf den Hyperlink **Neuen Auftrag anlegen**.

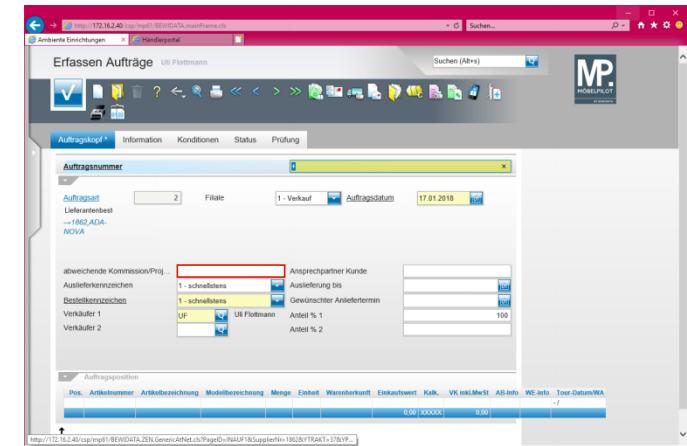

Klicken Sie auf das Eingabefeld **abweichende Kommission/Projekt**.

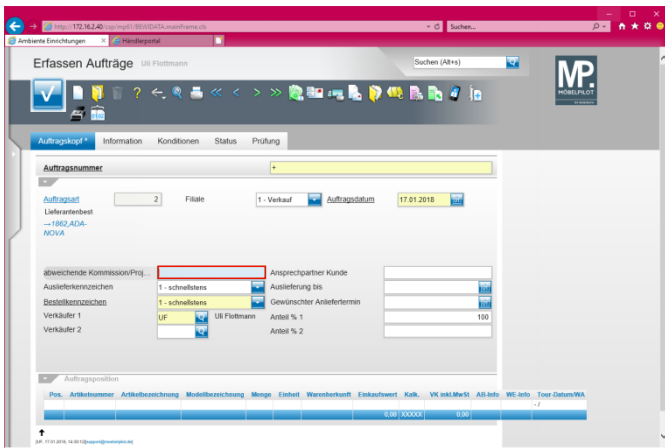

Geben Sie **Aktion Frühjahr** im Feld **abweichende Kommission/Projekt** ein.

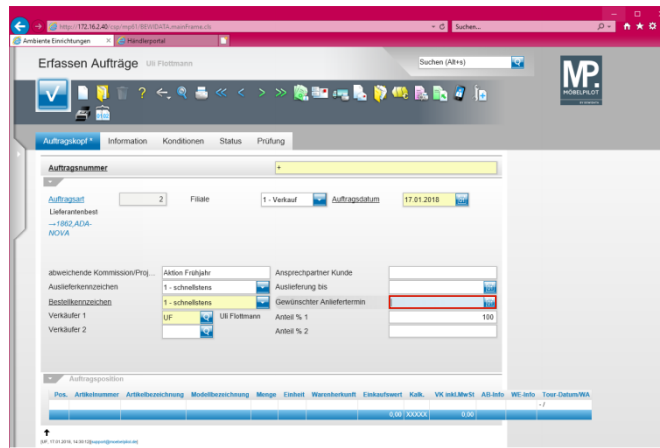

Geben Sie **0718** im Feld **Gewünschter Anliefertermin** ein.

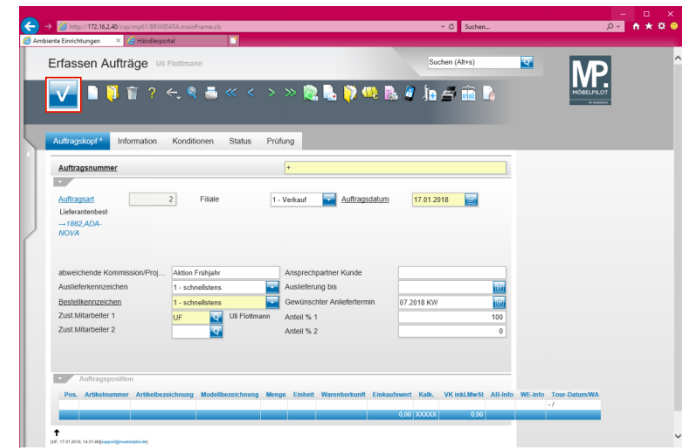

Klicken Sie auf die Schaltfläche **Speichern**.

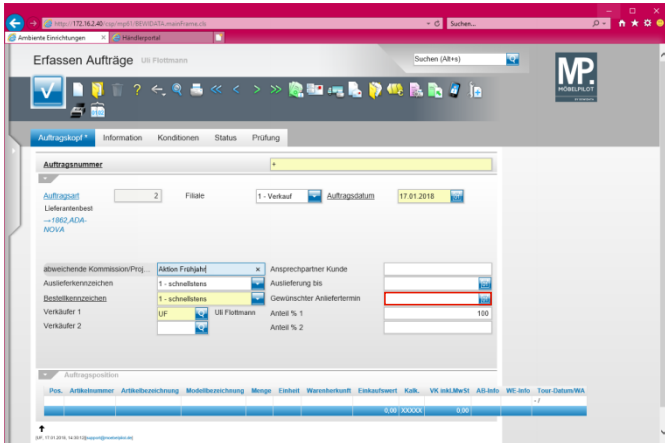

Klicken Sie auf das Eingabefeld **Gewünschter Anliefertermin**.

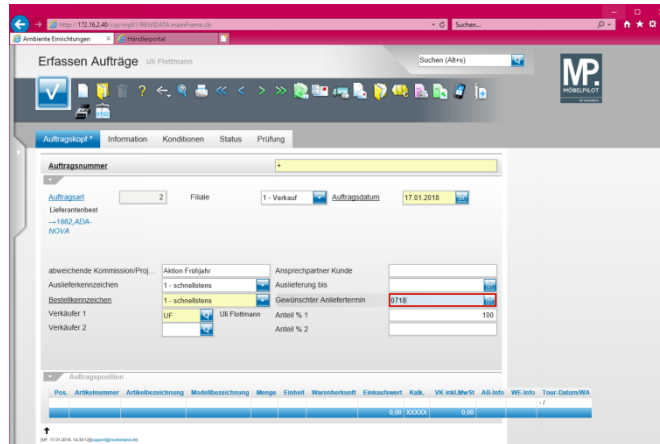

Drücken Sie die Taste .

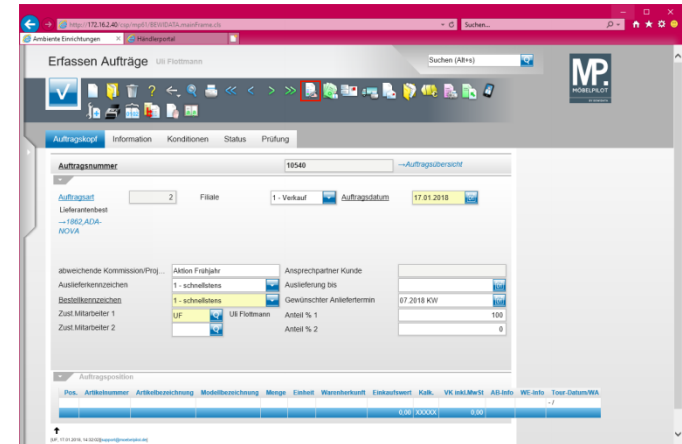

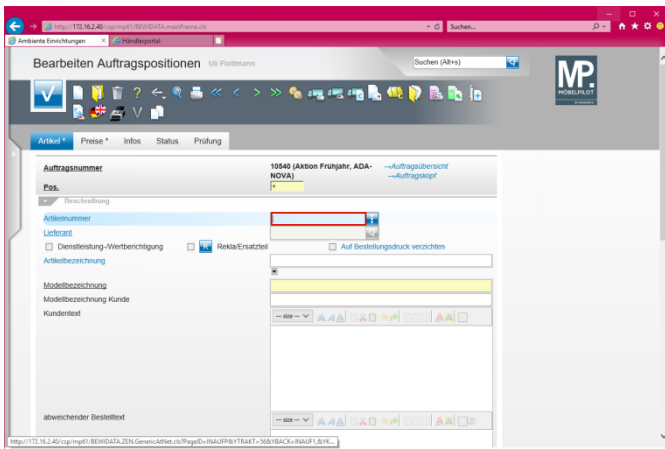

Klicken Sie auf den Hyperlink **erfassen Positionen**.

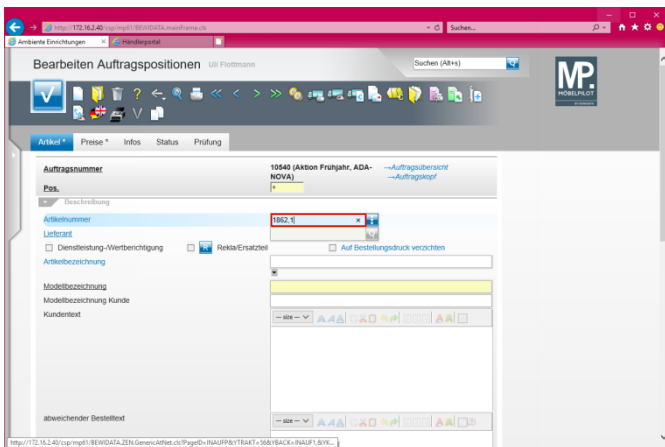

⚠ Lager-Bestellungen können nur für bereits in den Artikel-Stammdaten erfasste Artikel ausgelöst werden!

Geben Sie **1862,1** im Feld **Artikelnummer** ein.



Drücken Sie die Taste .

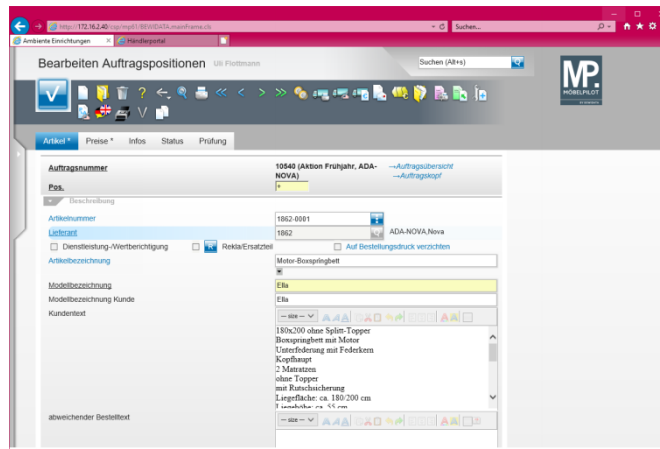

Klicken Sie auf die vertikale Bildlaufleiste.

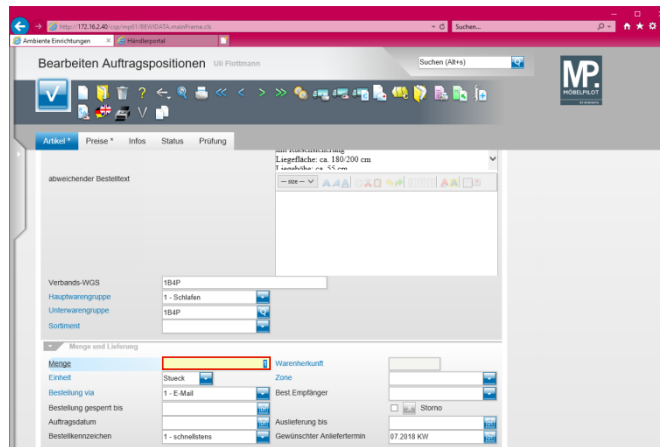

Klicken Sie auf das Eingabefeld **Menge**.

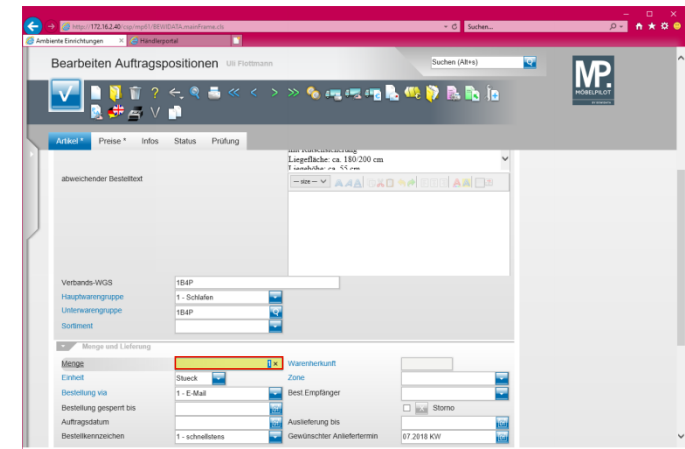

Geben Sie **3** im Feld **Menge** ein.

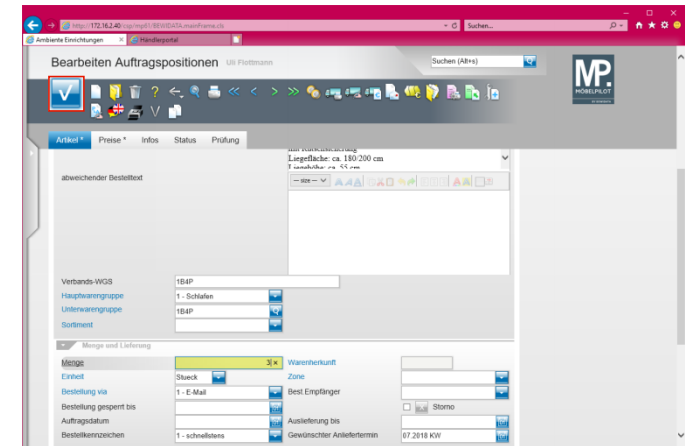

Klicken Sie auf die Schaltfläche **Speichern**.

### 3 Abweichende Konditionen erfassen

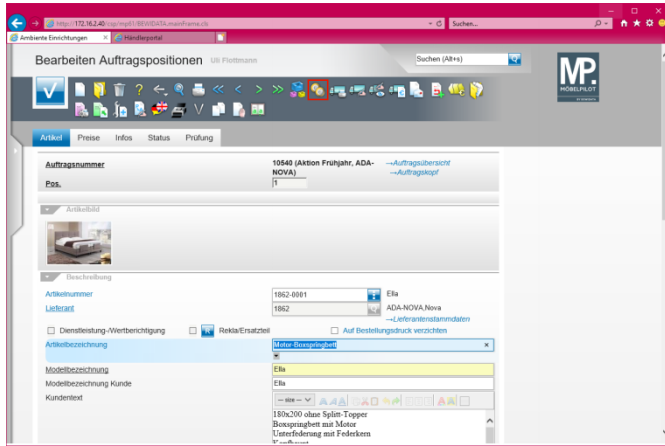

Klicken Sie auf den Hyperlink **Artikel-Konditionen pro LF**.

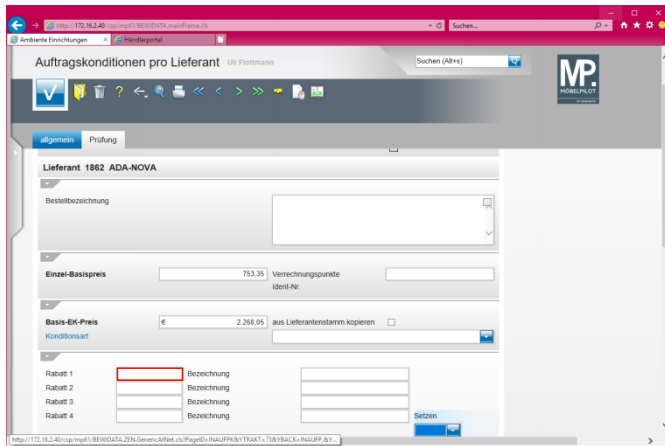

Klicken Sie auf das Eingabefeld **Rabatt 1**.

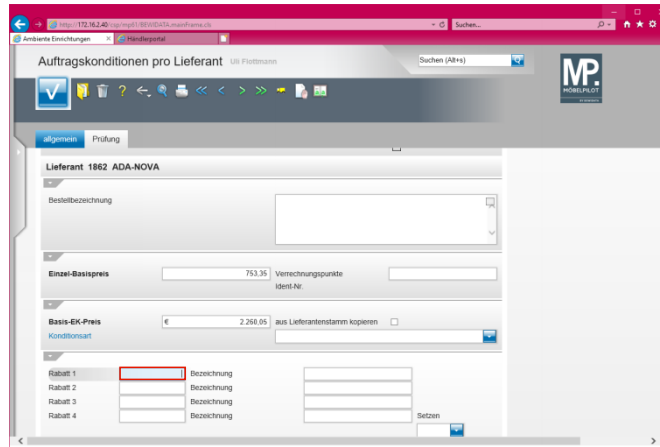

Geben Sie **10** im Feld **Rabatt 1** ein.

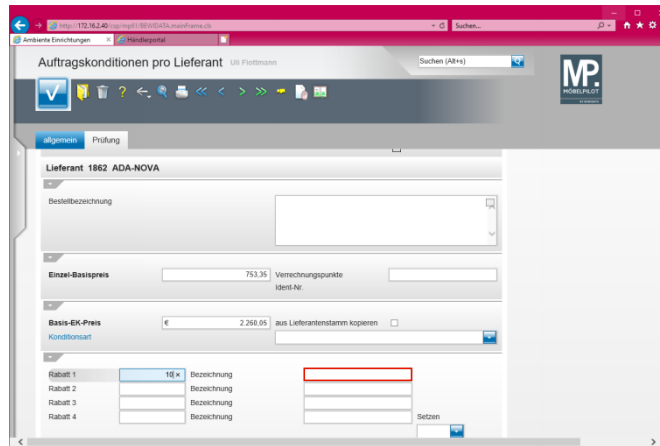

Klicken Sie auf das Eingabefeld **Bezeichnung**.

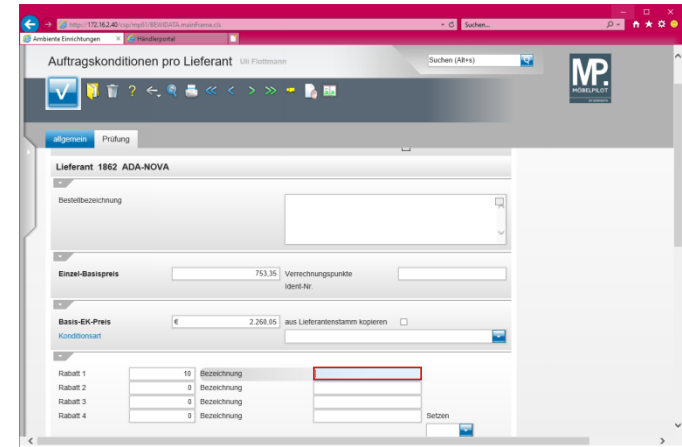

Geben Sie **einmaliger Platzierungsrabatt** im Feld **Bezeichnung** ein.

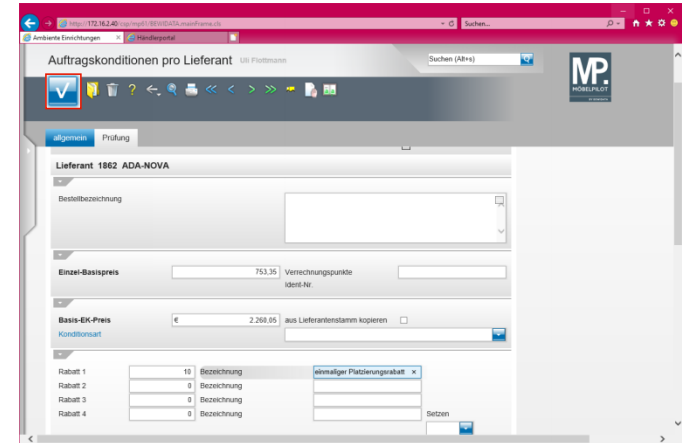

Klicken Sie auf die Schaltfläche **Speichern**.

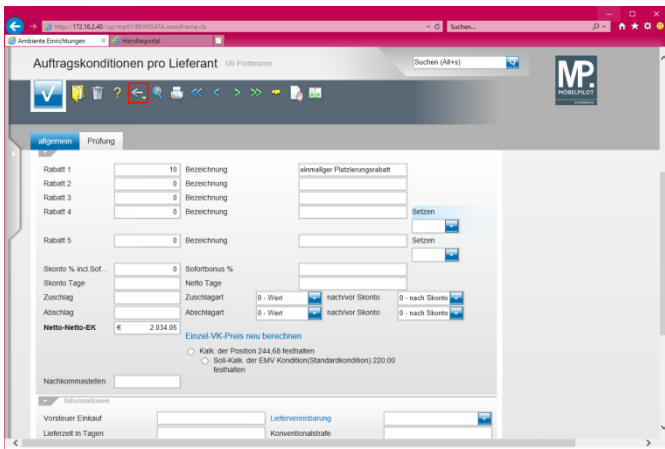

Klicken Sie auf die Schaltfläche **Zurück**.

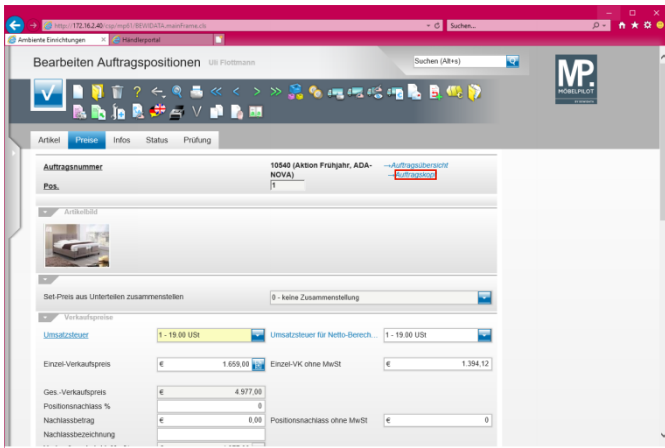

Klicken Sie auf den Hyperlink **Auftragskopf**.

## 4 Die Lager-Bestellung auslösen

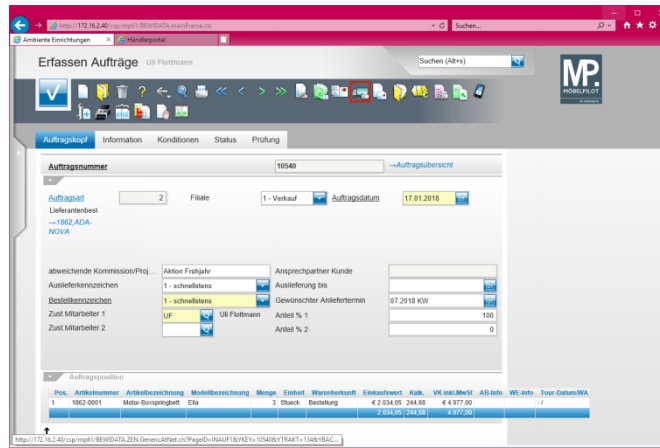

Klicken Sie auf den Hyperlink **Lieferantenbestellung drucken**.