

Handbuch

Wie pflege ich bei einem
übernommenen Lieferanten
Rabattstaffeln ein?

Urheberrecht und Haftung

Dieses Handbuch enthält urheberrechtlich geschützte Informationen. Ohne ausdrückliche schriftliche Genehmigung der Bewidata Unternehmensberatung und EDV-Service GmbH, Erthalstraße 1, 55118 Mainz ist es nicht gestattet, das gesamte Handbuch oder Texte daraus zu reproduzieren, zu speichern oder in irgendeiner Form zu übertragen, zu vervielfältigen oder zu verbreiten.

Die Firma Bewidata Unternehmensberatung und EDV-Service GmbH übernimmt für den Inhalt dieses Handbuches und damit im Zusammenhang stehende geschäftliche Vorgänge keinerlei Garantie. Das gilt auch für hierin enthaltene Fehler und möglicherweise dadurch entstehende Fehlfunktionen in der Arbeit mit den hier beschriebenen Programmen. Die Bewidata GmbH behält sich vor, ohne vorherige Ankündigung dieses Handbuch von Zeit zu Zeit auf den neuesten Stand zu bringen. Änderungen der Bildschirmmasken behalten wir uns ebenfalls vor.

Hinweis: Alle in diesem Handbuch abgebildeten Screenshots wurden mit dem Microsoft Internet Explorer erstellt. Abweichungen bei anderen Browsern behalten wir uns vor.

Impressum

bewidata unternehmensberatung
und edv-service gmbh
erthalstraße 1
55118 mainz

Telefon 06131 63920
Telefax 06131 639266

Geschäftsführer: Hans-Jürgen Röhrig - Handelsregister Mainz HRB 4285

Support Rufnummern

Durchwahl 1	Telefon 06131 639272
Durchwahl 2	Telefon 06131 639226
Durchwahl 3	Telefon 06131 639227

Fax:	06131 611618
E-Mail:	support@moebelpilot.de
Homepage	www.moebelpilot.de

Hotline Zeiten

Montag bis Donnerstag	9.00 – 17.30 Uhr
Freitag	9.00 – 16.30 Uhr

Inhaltsverzeichnis

URHEBERRECHT UND HAFTUNG	2
IMPRESSUM	2
FORMULAR "LIEFERANTEN-STAMMDATEN" AUFRUFEN	5
FORMULAR: LIEFERANTENKONDITION	6
Formularreiter: Kondition.....	6
Formularreiter: Verband	9

Neben den allgemeinen Stammdaten liefert das EMV-Intranet auch die jeweils aktuellen Konditionen. In diesem Teil des Kurses beschreiben wir Ihnen, wie Sie diese Daten in MÖBELPILOT übernehmen können.

Das E-Learning liegt im Präsentationsmodus und im Filmmodus vor. Wechseln Sie bei Bedarf den Modus mit Hilfe der Recorder-Funktion.

Lernziele

Sie sind in der Lage:

- **Rabattstaffeln aus dem EMV-Intranet in Ihre Lieferanten-Stammdaten zu übernehmen.**

Formular "Lieferanten-Stammdaten" aufrufen

Lieferanten-Stammdaten Uli Flotmann

Suchen (Alt+s)

Algemein Information Bankverbind. u. FiBu Kalkulation Prüfung

Lieferanten-Nr. 00300 Standardkondition noch nicht erfasst !

	offene Lieferantenbestellungen	offene KV mit Positionen des Lieferanten	alle Lieferantenbestellungen	
Anzahl Positionen	0	0	0	Neuen Auftrag anlegen

ZR-Nummer 04836

Anrede

Anrede 8 - Firma

Name 1 Niehoff Sitzmöbel GmbH

Name 2

Name 3

Kurzbezeichnung NIEHOFF

Strasse Schlosserstrasse 8

Postfach Postfach 200263

PLZ (Strasse) 48231

PLZ (Postfach) 48220

Land Deutschland - DE

Briefanrede Sehr geehrte Damen und Herren,

Erreichbar

Telefon

Klicken Sie im Formular "*Lieferanten-Stammdaten*" auf den Hyperlink **Konditionen**.

Formular: Lieferantenkondition

Formularreiter: Kondition

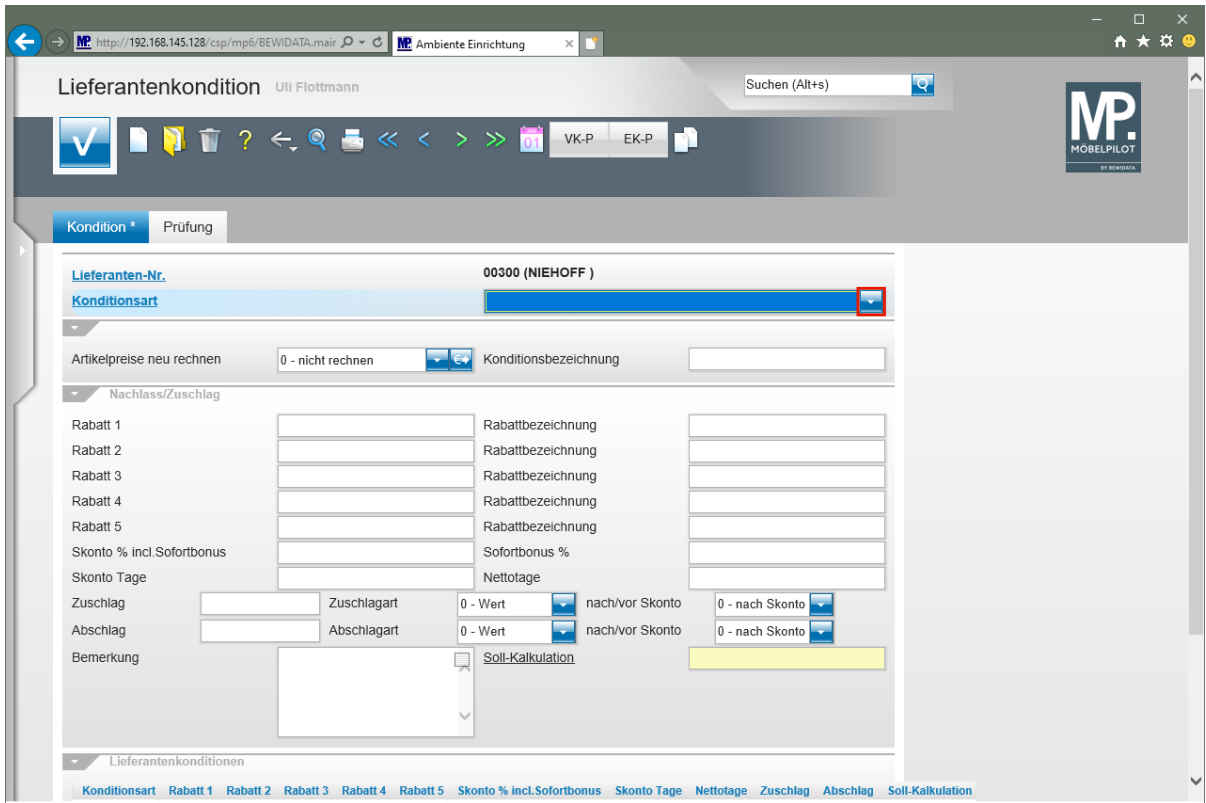

Klicken Sie im Auswahlfeld **Konditionsart** auf die Schaltfläche **Öffnen**.

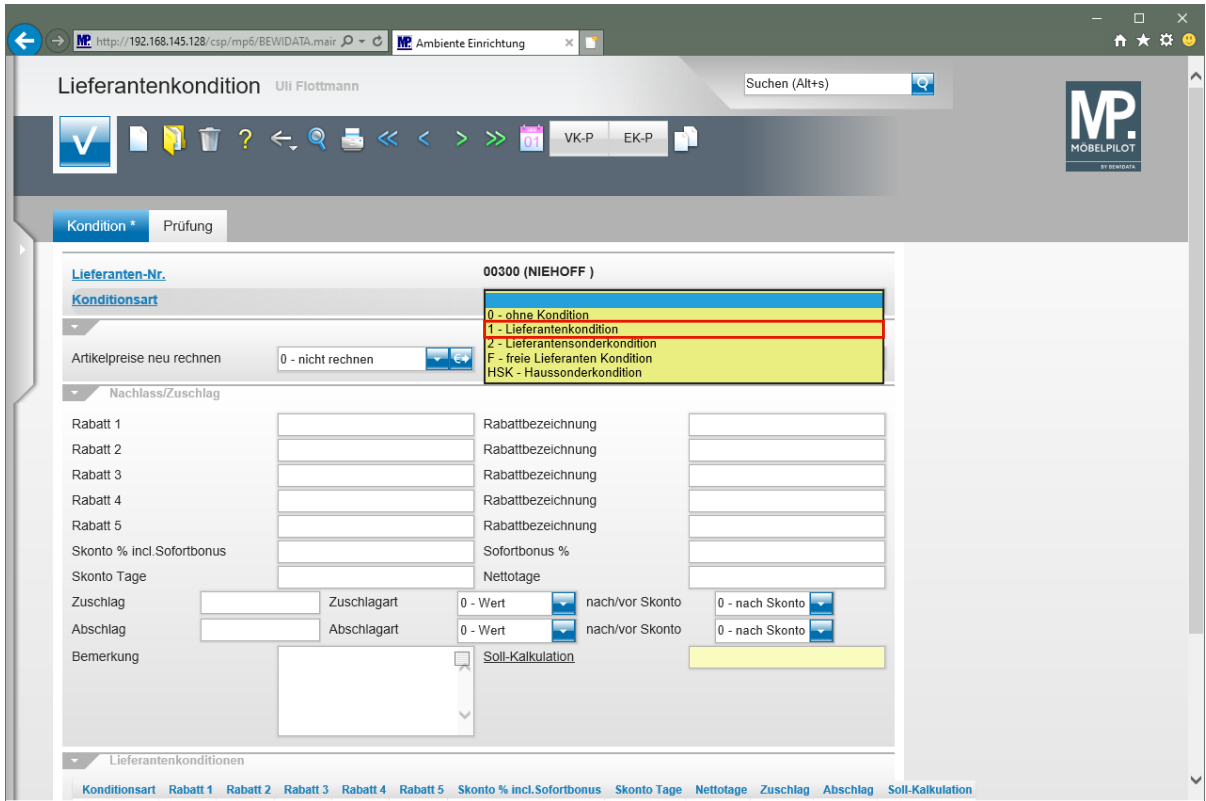

Klicken Sie auf den Listeneintrag **1 - Lieferantenkondition**.

Haben Sie bisher noch keine Rabattstaffel für die Standardkondition eingepflegt ist es wichtig, hier zunächst das Kennzeichen auszuwählen, dass im Formular "Lieferanten-Stammdaten" als Standardkonditions-Kennzeichen hinterlegt wurde.

Klicken Sie auf das Eingabefeld **Soll-Kalkulation**.

This screenshot is identical to the previous one, showing the 'Lieferantenkondition' form for supplier 00300 (NIEHOFF). The 'Soll-Kalkulation' field is highlighted with a red box, indicating it is the field to be edited.

Geben Sie **210** im Feld **Soll-Kalkulation** ein.

Bitte achten Sie darauf, hier mit realen Kalkulationsvorgaben zu arbeiten, da sonst die Aussagen die hieraus resultieren können, z.B. der Soll-/Ist-Vergleich, wertlos werden. Die Soll-Kalkulation setzt auf dem n/n EK (100) auf.

Klicken Sie auf die Schaltfläche **Speichern**.

Klicken Sie auf den Formularreiter **Verband**.

- ➔ Da es sich in unserem Beispiel um einen Verbands-Lieferanten mit einer hinterlegten ZR-Nummer handelt, wird nach der Aktion "Speichern" der zusätzliche Formularreiter "Verband" eingeblendet.

Formularreiter: Verband

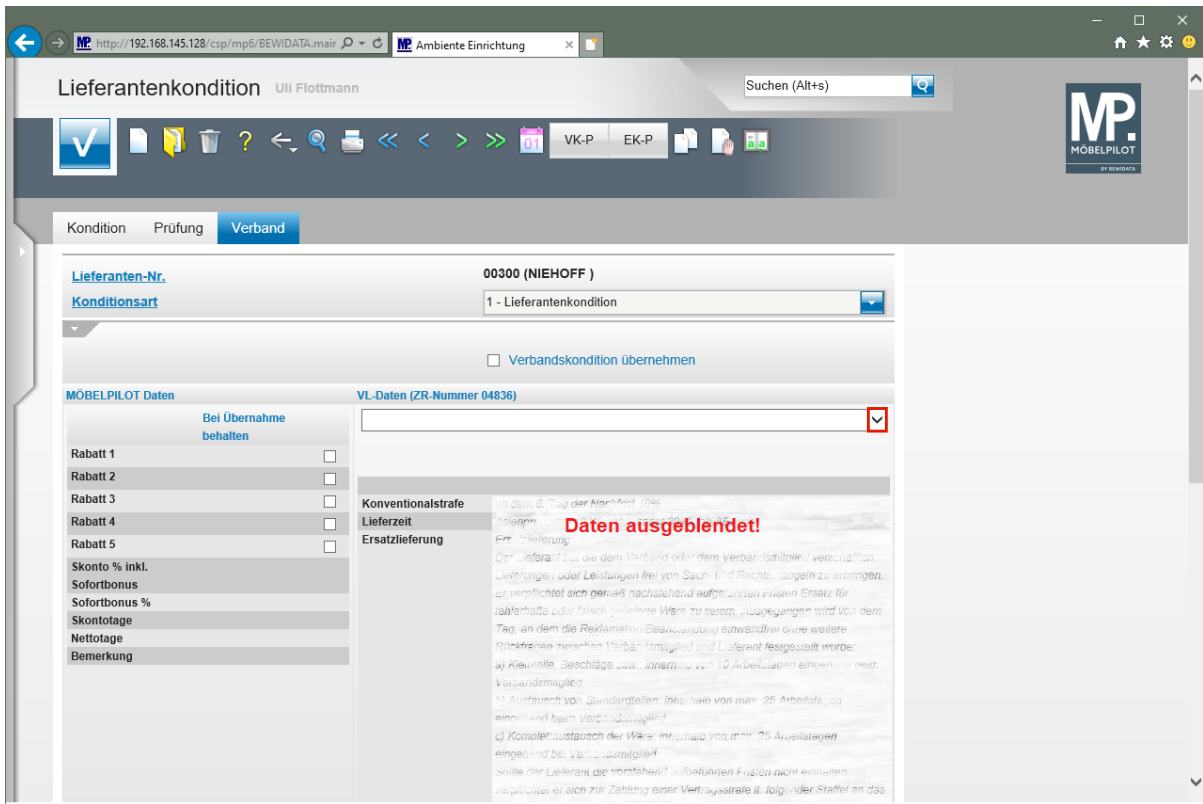

Klicken Sie Im Auswahlfeld **VL-Daten** auf die Schaltfläche **Öffnen**.

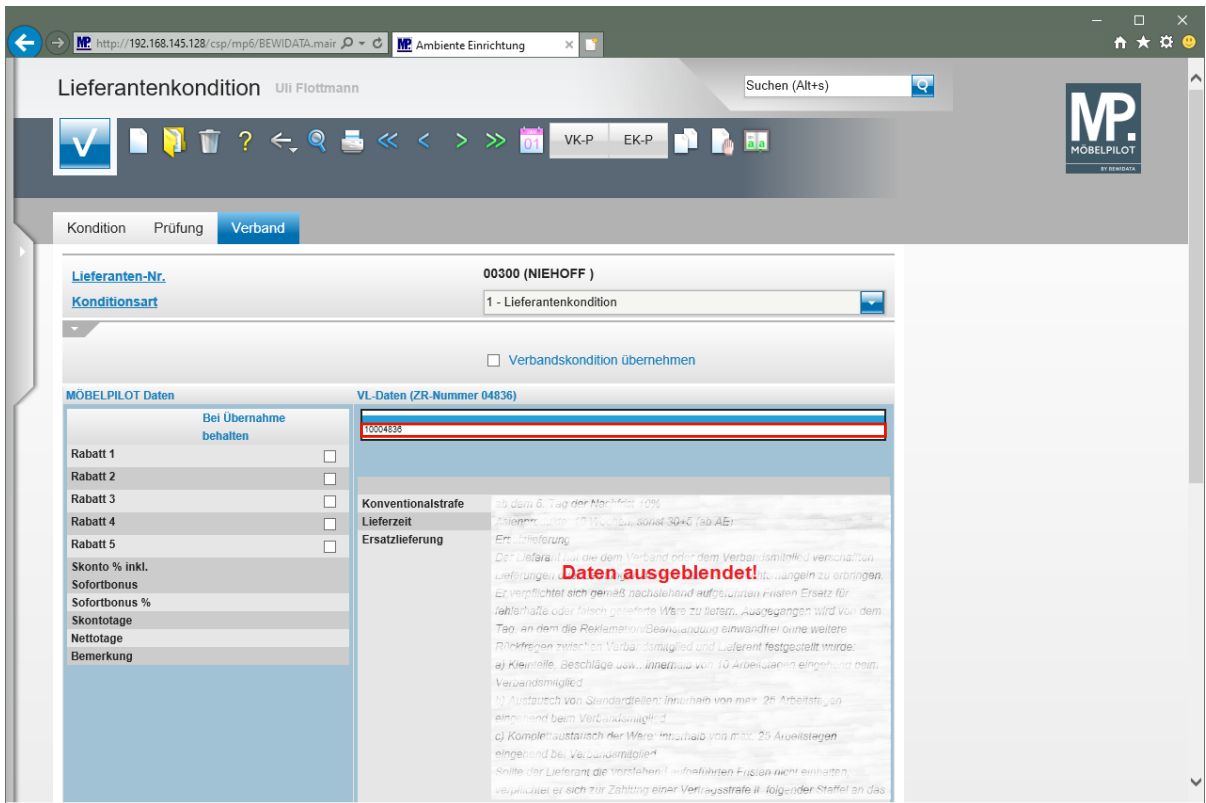

Klicken Sie auf den Listeneintrag **10004836**.

In der Regel wird Ihnen hier nur eine verbandsinterne Prüfziffer angezeigt, selten eine zweite. In den Ausnahmefällen rufen Sie die Informationen einfach nacheinander ab.

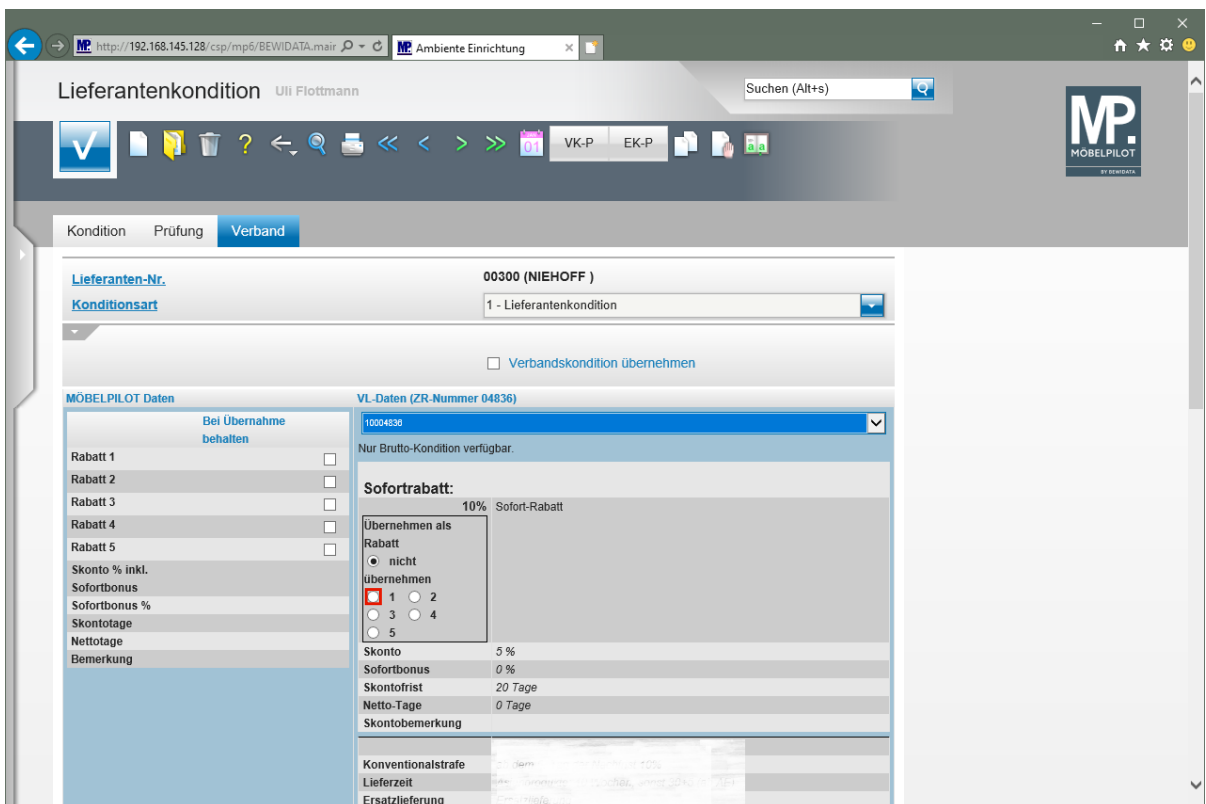

Die Ziffern neben den Auswahlfeldern bilden die einzelnen MÖBELPILOT - Rabattfelder ab. Wird beispielsweise das Feld 1 gekennzeichnet, dann übernimmt das Programm den Wert in das Feld "Rabatt 1".

Klicken Sie auf das Auswahlfeld 1 in der Rubrik Sofortrabatt.

Klicken Sie auf das Kontrollkästchen **Verbandskondition übernehmen**.

Klicken Sie auf die Schaltfläche **Speichern**.

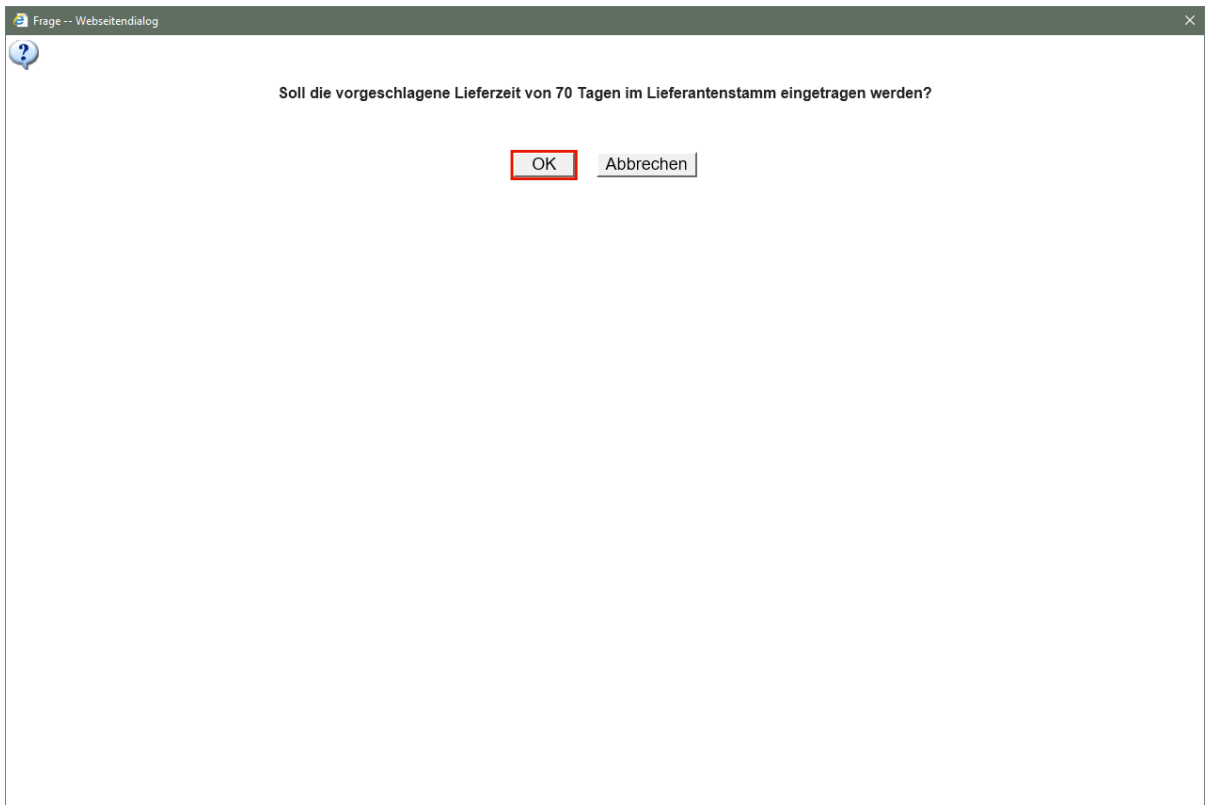

Klicken Sie auf die Schaltfläche **OK**.

MÖBELPILOT fasst die im Konditionsblatt angegebene Lieferzeit inkl. vereinbarter Nachlieferfrist zusammen und bietet an, diesen Gesamtwert in die Stammdaten zu übernehmen.

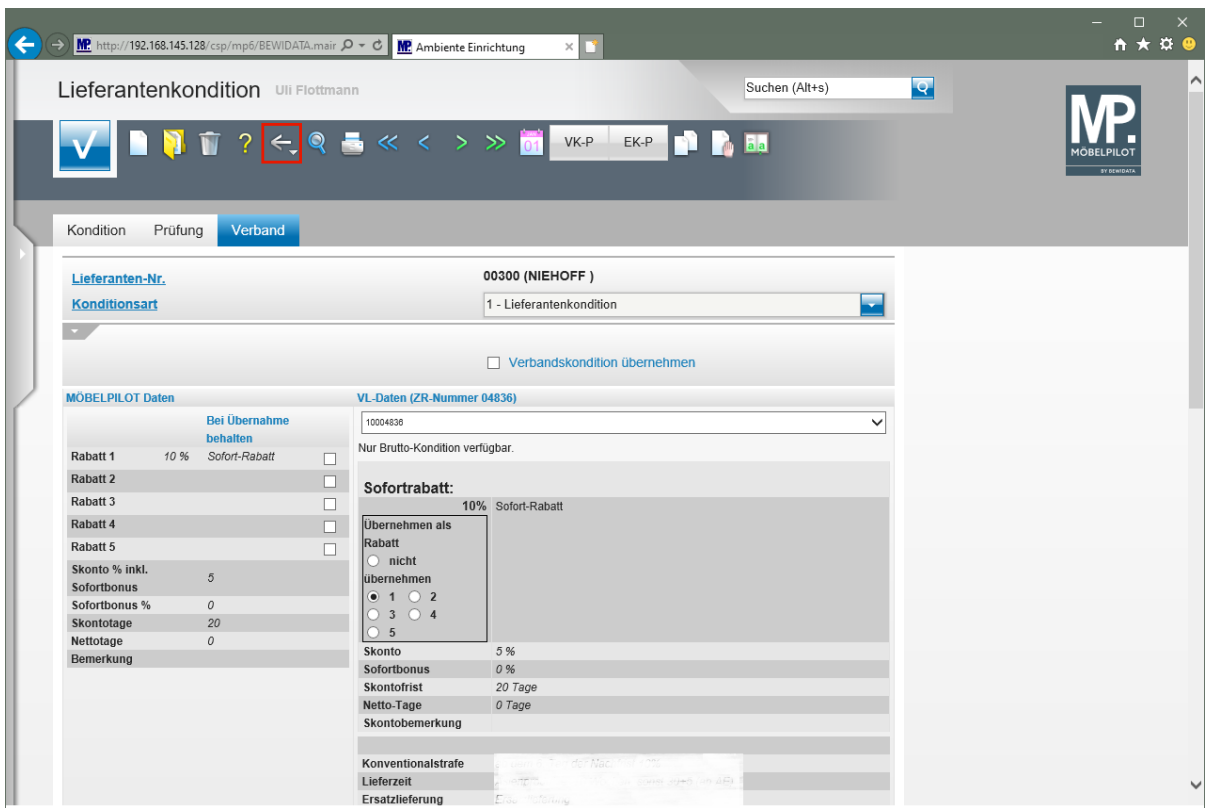

Klicken Sie auf die Schaltfläche **Zurück**.

Das nochmalige Speichern ist an dieser Stelle nicht erforderlich.

Lieferanten-Stammdaten Uli Flottmann

Suchen (Alt+s)

Allgemein Information Bankverbind. u. FiBu Kalkulation Prüfung

Lieferanten-Nr. 00300

	offene Lieferantenbestellungen	offene KV mit Positionen des Lieferanten	alle Lieferantenbestellungen	Neuen Auftrag anlegen
Anzahl Positionen	0	0	0	

ZR-Nummer 04836

Anrede 8 - Firma

Name 1 Niehoff Sitzmöbel GmbH

Name 2

Name 3

Kurzbezeichnung NIEHOFF

Strasse Schlosserstrasse 8

Postfach Postfach 200263

PLZ (Strasse) 48231 Ortsbezeichnung Warendorf

PLZ (Postfach) 48220 Ortsteil

Land Deutschland - DE Gebiet

Briefanrede Sehr geehrte Damen und Herren,

Erreichbar

Telefon 040 7581 04660

Klicken Sie auf die vertikale Bildlaufleiste.

Lieferanten-Stammdaten Uli Flottmann

Suchen (Alt+s)

Allgemein Information Bankverbind. u. FiBu Kalkulation Prüfung

Internet Artikel-Info

Internet Auftrag-Info

Belegversand via 1 - E-Mail

sonstiges

Kunden-Nr. bei Lieferant

Lieferantengruppe

Umsatzgruppe

Anspruchspartner

Lieferantenbedingungen

Konditionsart	Rabatt 1	Rabatt 2	Rabatt 3	Rabatt 4	Rabatt 5	Skonto % incl.Sofortbonus	Skonto Tage	Nettotage	Zuschlag	Abschlag	Soll-Kalkulation
1 (Lieferantenkondition)	10					5	20	0			210

Lieferanten Anschriften

Lieferanten-Nummer	Anschribsart	Objektversion	Anrede	Name 1	Name 2	Name 3	Ortsteil	Strasse	Postfach

[MP-23.02.2022, 11:25:04][support@moebelplot.de]

Die eingepflegten Konditionen werden berechtigten Anwendern am Formularende eingeblendet.