

# 1 Einleitung

## 2 Aufruf des Formulars Barverkauf anlegen

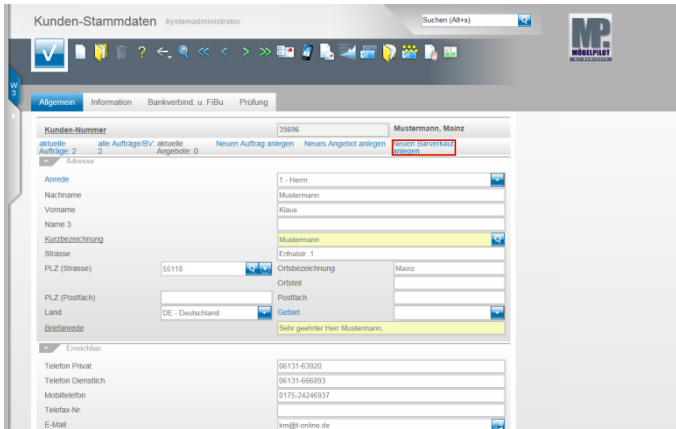

Klicken Sie auf den Hyperlink **Neuen Barverkauf anlegen**.

## 2.1 Erfassen Barverkauf (Aufträge): Formularreiter Auftragskopf

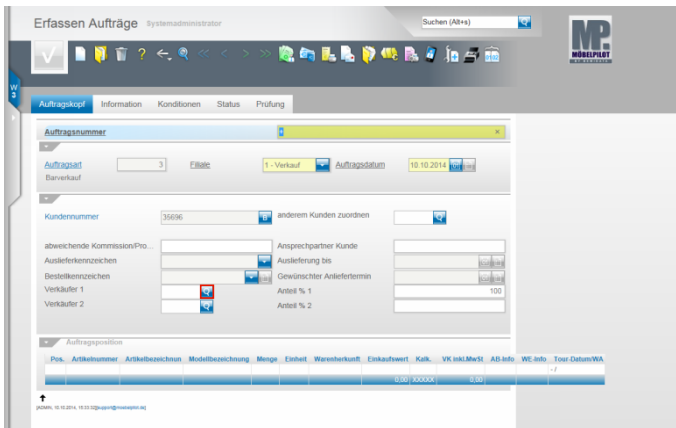

Klicken Sie auf die Schaltfläche **Verkäufer 1**.

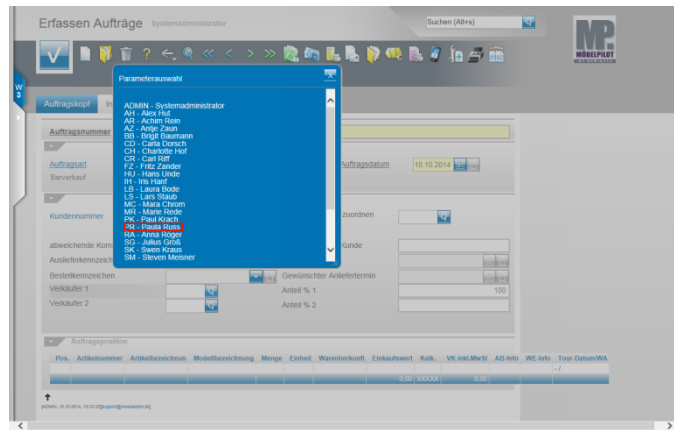

Beispiel: Klicken Sie auf den Hyperlink **PR - Paula Russ**.

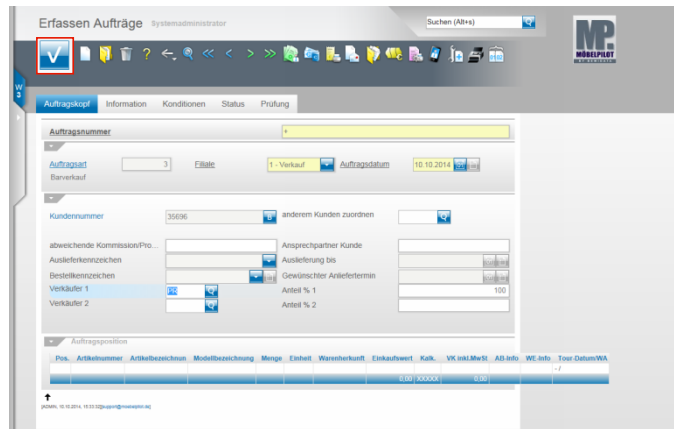

Klicken Sie auf die Schaltfläche **Speichern**

## 2.2 Erfassen Barverkauf: Button Erfassen Positionen

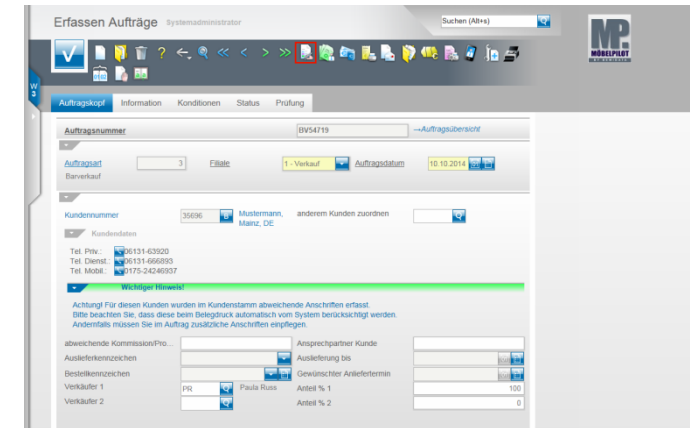

Klicken Sie auf den Hyperlink **erfassen Positionen**.

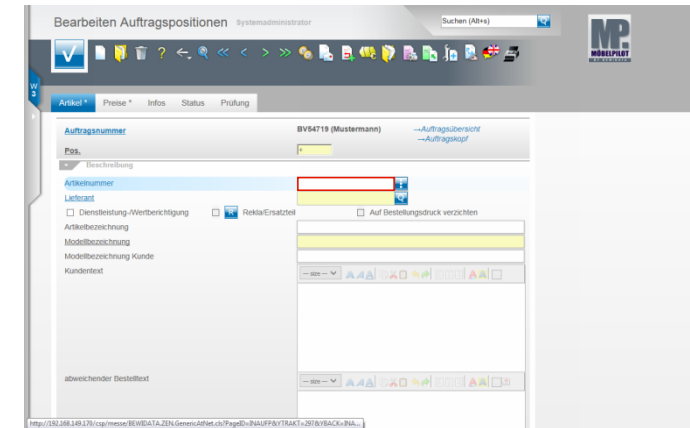

Beispiel: Geben Sie **102,35** im Feld **Artikelnummer** ein.

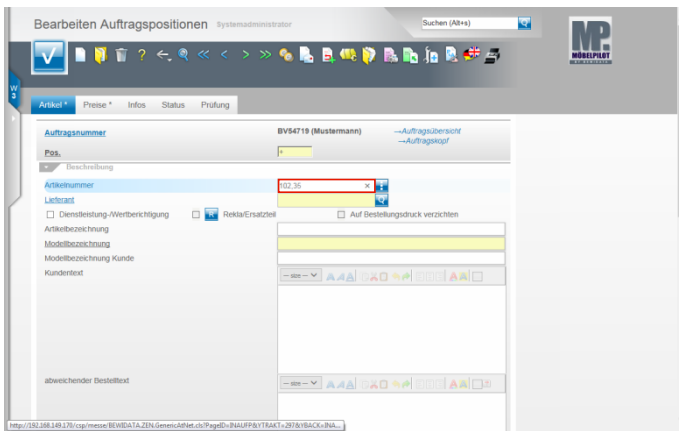

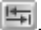
Drücken Sie die Taste .

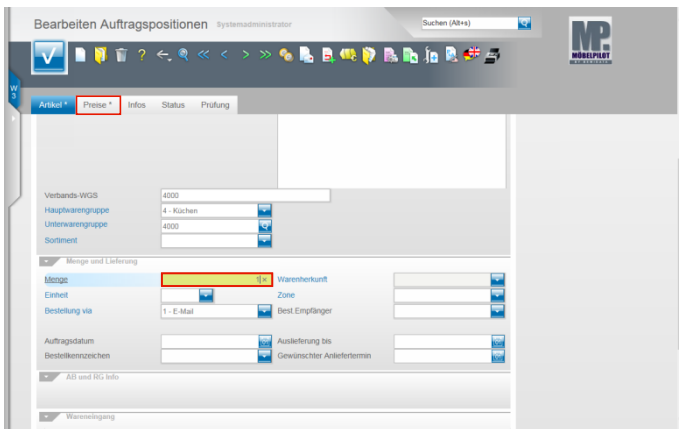

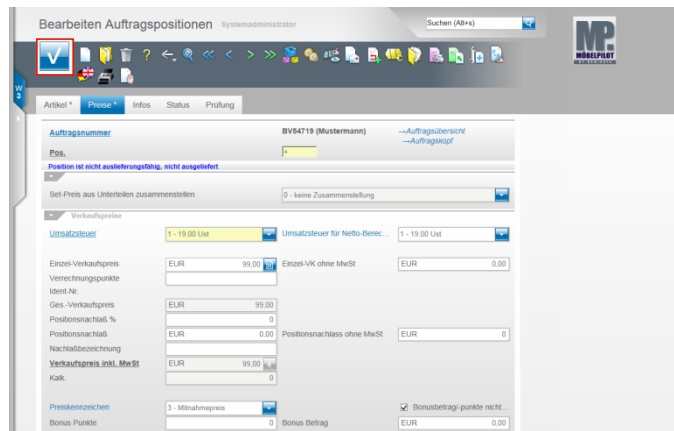

Klicken Sie auf das Eingabefeld **Menge**.  
 Beispiel: Geben Sie **1** im Feld **Menge** ein.  
 Klicken Sie auf den Hyperlink **Preise**.

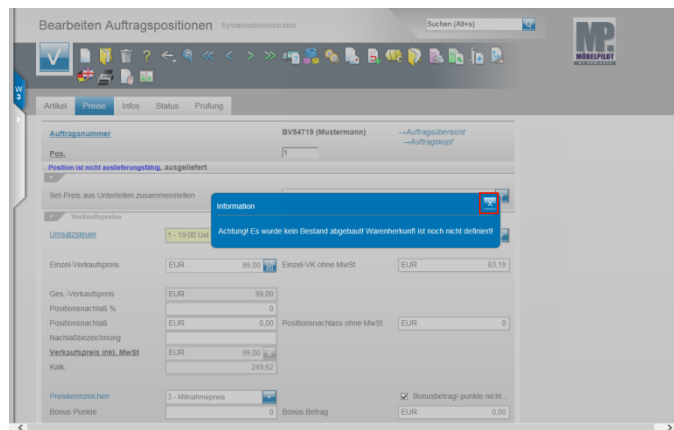

Ändern Sie hier ggf. noch Werte oder pflegen Sie beispielsweise einen Nachlass ein.

Klicken Sie dann auf die Schaltfläche **Speichern**.



Schließen Sie den Hinweis und klicken Sie hierfür auf die Schaltfläche .

## 2.3 Bearbeiten Auftragspositionen: Button Warenherkunft definieren

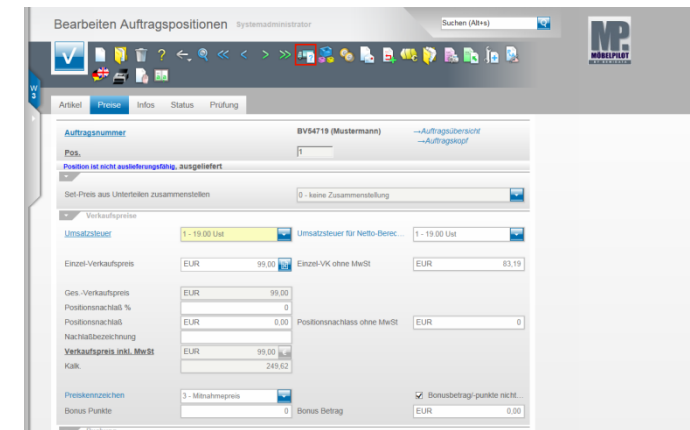

Klicken Sie auf den Hyperlink **Warenherkunft definieren**.

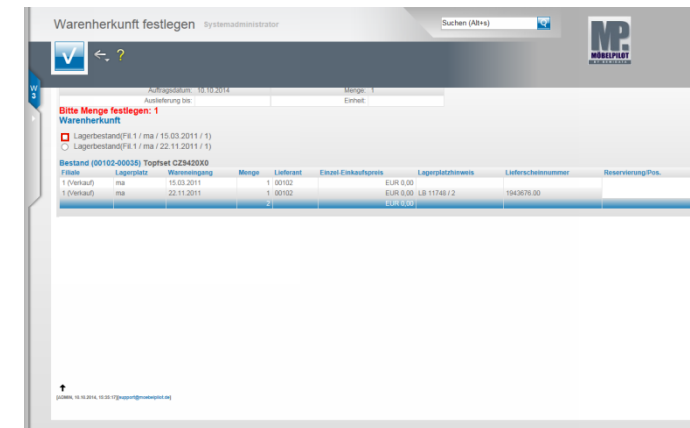

Beispiel: Klicken Sie auf das erste Auswahlfeld **Lagerbestand**.

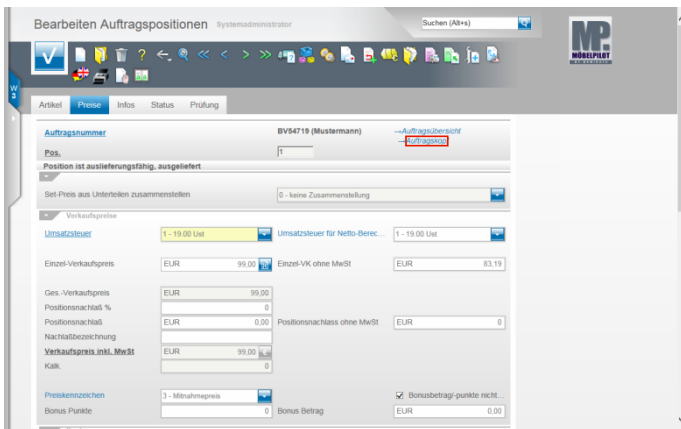

Klicken Sie auf den Hyperlink **Auftragskopf**.  
**2.4 Erfassen Barverkauf (Aufträge):  
 Formularreiter Kondition**

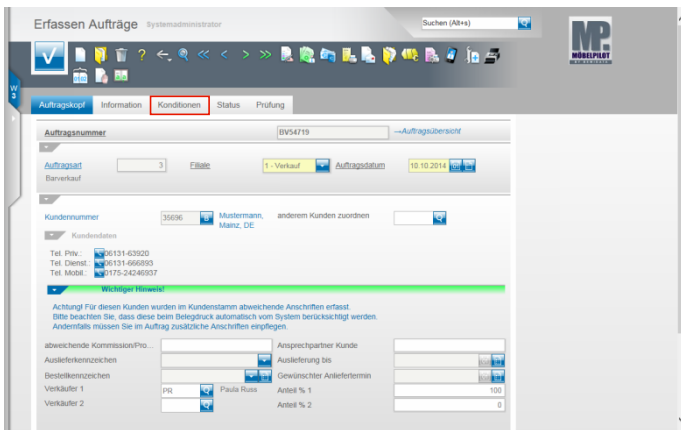

Klicken Sie auf den Hyperlink **Konditionen**.

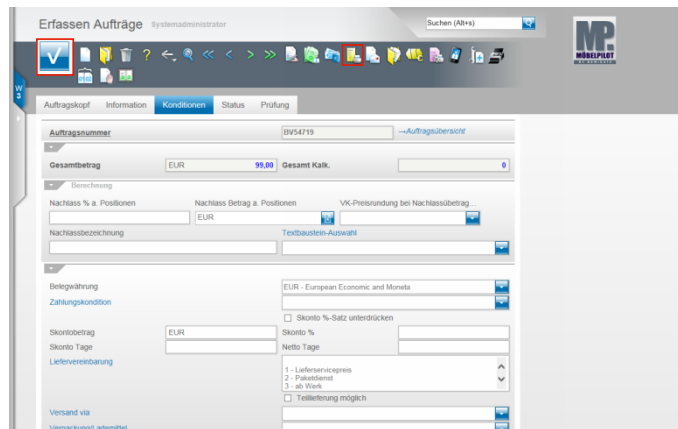

Prüfen Sie das Ergebnis und klicken Sie auf die Schaltfläche **Speichern**.  
**2.5 Erfassen Barverkauf (Aufträge): Button  
 Drucken Barverkaufsbeleg**

Für den Fall, dass Sie dem Kunden jetzt auch einen Beleg mitgeben wollen, klicken Sie auf den Hyperlink **Barverkaufsbeleg drucken**.

**!** MÖBELPILOT druckt nun einen entsprechenden Barverkaufsbeleg im Format DIN A 4 aus. Voraussetzung hierfür ist, dass die Belegdruckparameter für diesen Geschäftsvorgang eingepflegt wurden.

