

1 Lernziele

2 Auftragsposition mit angelegtem Teilartikel erfassen

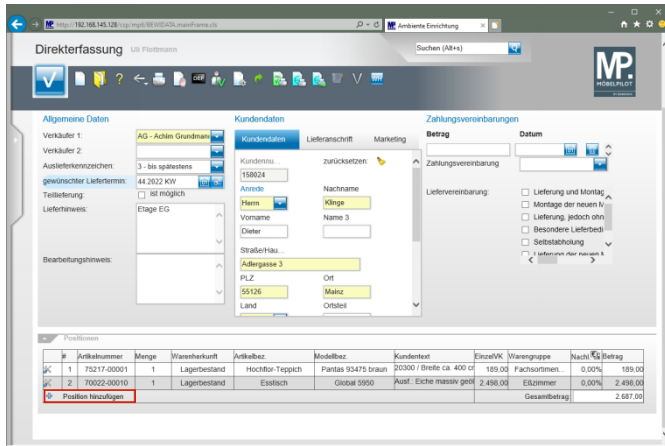

Klicken Sie auf die Schaltfläche **Position hinzufügen**.

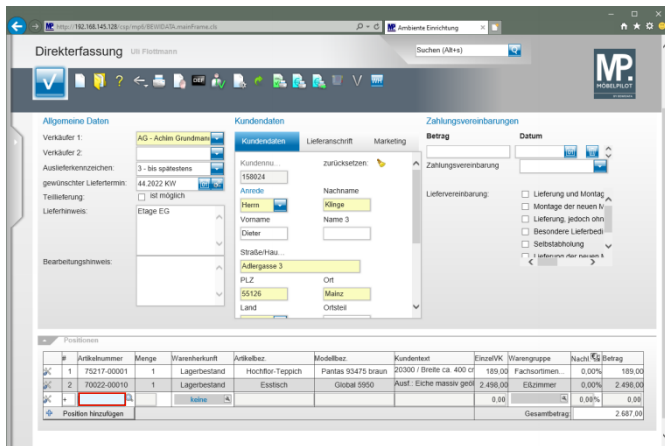

Geben Sie **70018,11** im Feld **Artikelnummer** ein.

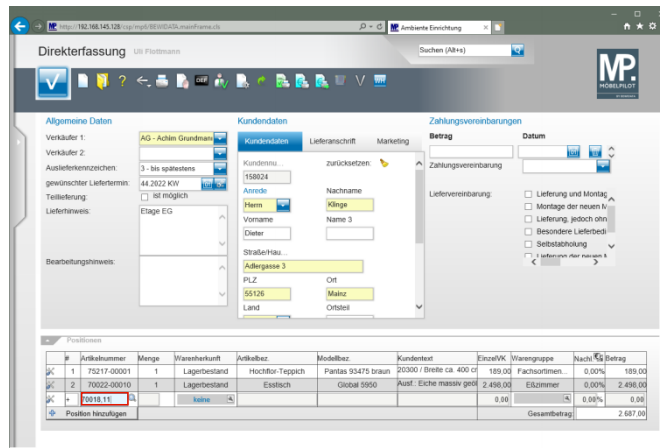

Drücken Sie die Taste .

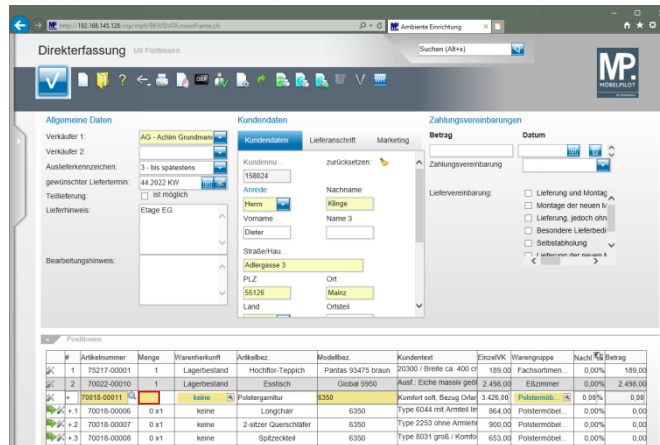

Geben Sie **1** im Feld **Menge** ein.

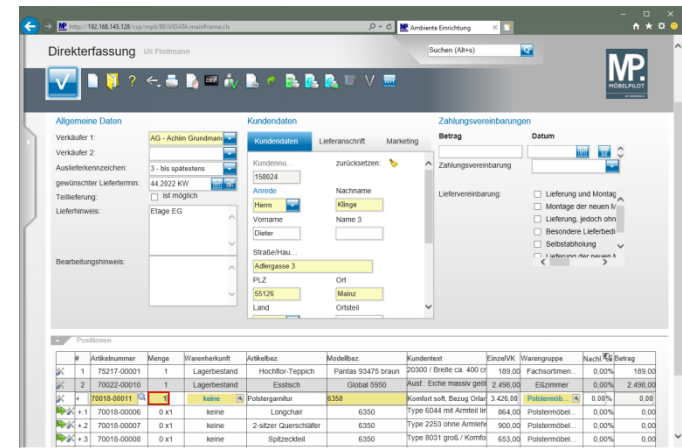

Drücken Sie die Taste .

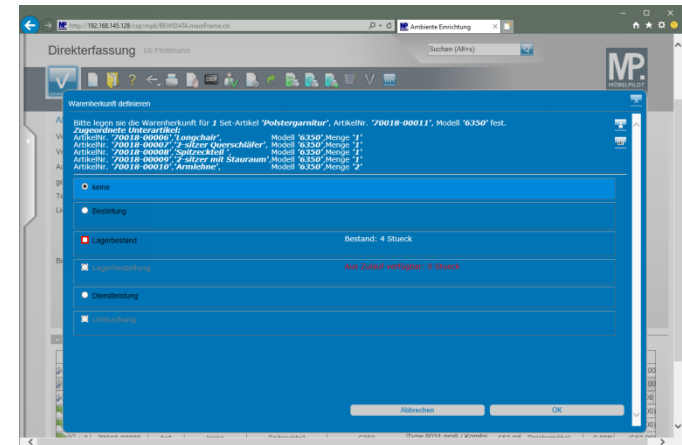

Klicken Sie auf das Auswahlfeld **Lagerbestand**.

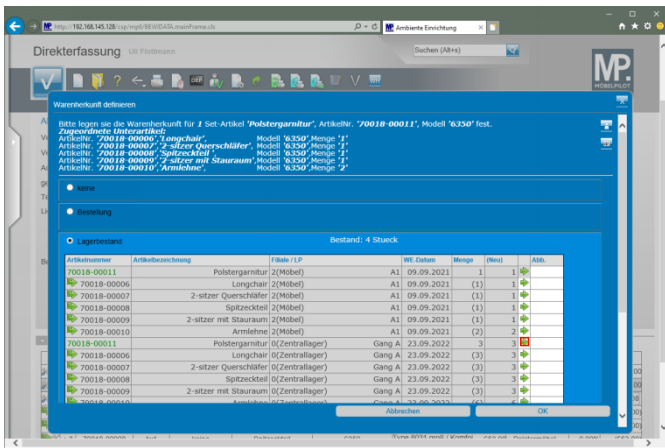

Klicken Sie in der gekennzeichneten Zeile auf die Schaltfläche

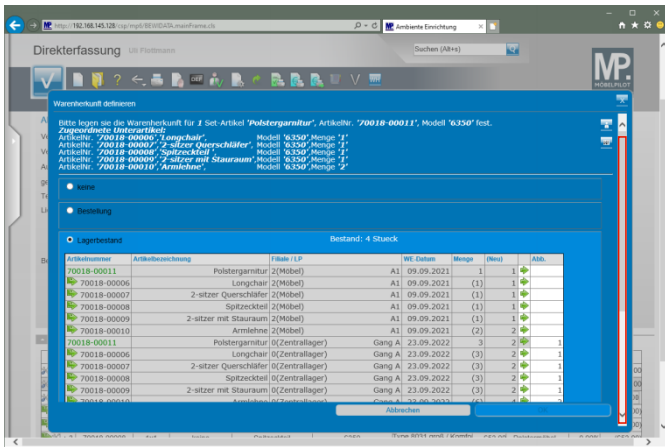

Klicken Sie auf die vertikale Bildlaufleiste.

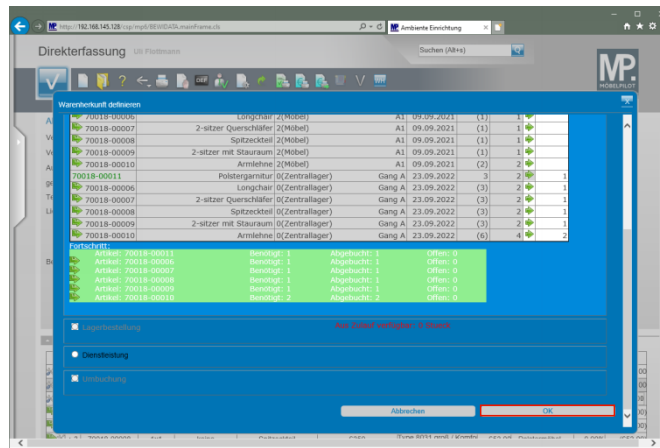

Klicken Sie auf die Schaltfläche OK.

